sž - projektivno podjetje ljubljana d.d.
projektiranje, inženiring, svetovanje
Ukmarjeva ulica 6, SI - 1000 Ljubljana
tel.: 01/ 300 76 00, fax.: 01/ 300 76 36

1 NASLOVNA STRAN S KLJUČNIMI PODATKI O NAČRTU

Vrsta načrta: **9 Elaborat**

Elaborat: **9/6 Katastrski elaborat**

Investitor: **Republika Slovenija, Ministrstvo za infrastrukturo**
Direkcija RS za infrastrukturo
Tržaška cesta 19, 1000 Ljubljana

Objekt/Projekt: **IZVEDBENI NAČRT ZA NADGRADNJO GLAVNE ŽELEZNIŠKE PROGE ŠT. 20 NA ODSEKIH KRANJ–LESCE BLED IN LESCE BLED–JESENICE TER PROGOVNO KABLIRANJE NA ŽELEZNIŠKI PROGI ŠT. 20 – ODSEK KRANJ–PODNART**

Vrsta projektne dokumentacije: **IZVEDBENI NAČRT**

Za gradnjo: **VZDRŽEVALNA DELA V JAVNO KORIST**

Projektant: **SŽ – Projektivno podjetje Ljubljana d.d.**
projektiranje, inženiring, svetovanje
Ukmarjeva ulica 6, 1000 Ljubljana

Odgovorni predstavnik projektanta:

Edmund Škerbec,
univ. dipl. inž. grad.

Podpis:

SŽ - PROJEKTIVNO PODJETJE LJUBLJANA d.d. LJUBLJANA 1

Odgovorni izdelovalec elaborata:

David Pečnik,
univ. dipl. inž. geod.
Geo0439

Podpis:

DAVID PEČNIK
univ.dipl.inž.geod.
IZS Geo0439

Številka elaborata: **3684/KP_9/6** *Številka projekta:* **3684/KP**

Kraj in datum: **Ljubljana, junij 2019,** *dopolnjeno po pregledu:* **avgust 2019**

Odgovorni vodja projekta:

Gregor Rakar,
univ. dipl. inž. grad.
G-2912

Podpis:

GREGOR RAKAR
univ.dipl.inž.grad.
IZS G-2912

ZG20	0108	007.0406	S.1	

sž - projektivno podjetje ljubljana d.d.
projektiranje, inženiring, svetovanje
Ukmarjeva ulica 6, SI - 1000 Ljubljana
tel.: 01/ 300 76 00, fax.: 01/ 300 76 36

2 KAZALO VSEBINE ELABORATA št. 3684/KP_9/6

	SPLOŠNI DEL		**S**
1	Naslovna stran s ključnimi podatki o načrtu		S.1
2	Kazalo vsebine elaborata št. 3684/KP_9/6		S.3.2
3	**TEHNIČNI DEL**		**T**
	3.1	Tehnični opis	T.1
	3.2	Tehnično poročilo	T.1.1

			stran/strani
	3.2.1	Uvod	1/27
	3.2.2	Javna železniška infrastruktura	1/27
	3.2.3	Definiranje meje javne železniške infrastrukture	1/27
	3.2.4	Definiranje območja predvidenega posega	2/27
		Preglednica 1: Območja gradbene parcele z oznakami območij in opisom	2/27
	3.2.5	Podatki zemljiškega katastra	4/27
		Preglednica 2: Katastrske občine z datumi prejema in veljavnosti digitalnih podatkov zemljiškega katastra	5/27
	3.2.5.1	Status veljavnosti podatkov zemljiškega katastra	5/27
	3.2.5.2	Ocena kakovosti in položajna natančnost zemljiško katastrskega prikaza	6/27
	3.2.5.3	Kakovost podatkov zemljiškega katastra po podatkih GURS	6/27
		Preglednica 3: Podatki GURS-a o kakovosti zemljiškega katastra, oktober 2018	7/27
	3.2.5.4	Definiranje območja analize ZK točk	7/27
	3.2.5.5	Rezultati analize natančnosti ZK točk	8/27
		Preglednica 4: Rezultati analize natančnosti ZK točk znotraj prikaza katastrskega elaborata (KE): OGU Kranj	8/27
	3.2.6	Podatki o parcelah v upravljanju upravljavca SŽ – Infrastruktura, d.o.o.	9/27
	3.2.7	Podatki zemljiške knjige	10/27
	3.2.8	Podatki o vrsti dejanske rabe in bonitetnih točkah	10/27
	3.2.8.1	Podatki o vrsti rabe, katastrski kulturi in katastrskem razredu	10/27
	3.2.8.2	Podatki o vrsti dejanske rabe	10/27
		Preglednica 5: Šifrant vrst dejanske rabe kmetijskih in gozdnih zemljišč	11/27
	3.2.8.3	Podatki o bonitetnih točkah	12/27
	3.2.9	Analiza predvidenih posegov na zemljiščih	12/27
	3.2.9.1	Analiza posega - območje gradbene parcele (GP)	13/27
		Preglednica 6: Seznam parcel znotraj posameznega območja gradbene parcele (GP)	13/27
		Preglednica 7: Seznam območij gradbene parcele z grafičnimi površinami posameznega območja	16/27
	3.2.10	Seznam koordinat lomnih točk gradbene parcele (GP)	18/27
		Preglednica 8: Seznam koordinat lomnih točk gradbene parcele (GP)	18/27

sž - projektivno podjetje ljubljana d.d.
projektiranje, inženiring, svetovanje
Ukmarjeva ulica 6, SI - 1000 Ljubljana
tel.: 01/ 300 76 00, fax.: 01/ 300 76 36

4	**RISBE:**	**G**
	4.1 KATASTRSKA SITUACIJA Z VRISOM POSEGA	G.005
	01 KATASTRSKA SITUACIJA Z VRISOM POSEGA, km 595+100 - km 597+000 M 1:1000	
	02 KATASTRSKA SITUACIJA Z VRISOM POSEGA, km 597+000 - km 598+000 M 1:1000	
	03 KATASTRSKA SITUACIJA Z VRISOM POSEGA, km 598+000 - km 599+200 M 1:1000	
	04 KATASTRSKA SITUACIJA Z VRISOM POSEGA, km 599+200 - km 600+400 M 1:1000	
	05 KATASTRSKA SITUACIJA Z VRISOM POSEGA, km 600+400 - km 602+100 M 1:1000	
	06 KATASTRSKA SITUACIJA Z VRISOM POSEGA, km 602+100 - km 603+400 M 1:1000	
	07 KATASTRSKA SITUACIJA Z VRISOM POSEGA, km 603+400 - km 605+200 M 1:1000	
5	**PRILOGE:**	**P**
		stran/strani
	5.1 SEZNAM ZEMLJIŠČ PO OBMOČJIH POSEGOV *območje:* **gradbena parcela (GP)**	P.005 1/23
	5.2 SEZNAM ZEMLJIŠČ PO LASTNIKIH *območje:* **gradbena parcela (GP) – izven meja JŽI** **(posegi izven meje JŽI in začasni posegi izven meje JŽI)**	P.020 1/4
	5.3 REDNI IZPISI IZ ZEMLJIŠKE KNJIGE (eZK) (vse tangirane parcele)	P.020

sž - projektivno podjetje ljubljana d.d.
projektiranje, inženiring, svetovanje
Ukmarjeva ulica 6, SI - 1000 Ljubljana
tel.: 01/ 300 76 00, fax.: 01/ 300 76 36

3 TEHNIČNI DEL

ZG20	**0108**	**007.0406**	**T**	

sž - projektivno podjetje ljubljana d.d.
projektiranje, inženiring, svetovanje
Ukmarjeva ulica 6, SI - 1000 Ljubljana
tel.: 01/ 300 76 00, fax.: 01/ 300 76 36

3.1 TEHNIČNI OPIS

ZG20	**0108**	**007.0406**	**T.1**	

3.2 TEHNIČNO POROČILO

3.2.1 Uvod

Za potrebe priprave projektne dokumentacije »**Izvedbeni načrt«** za gradnjo **»VZDRŽEVALNA DELA V JAVNO KORIST«** z naslovom (Objekt/Projekt): **»IZVEDBENI NAČRT ZA NADGRADNJO GLAVNE ŽELEZNIŠKE PROGE ŠT. 20 NA ODSEKIH KRANJ–LESCE BLED IN LESCE BLED–JESENICE TER PROGOVNO KABLIRANJE NA ŽELEZNIŠKI PROGI ŠT. 20 – ODSEK KRANJ–PODNART«**, številčna oznaka projekta **3684/KP**, je bil izdelan »**Katastrski elaborat**« s številčno oznako **3684/KP_9/6**.

Osnova za izdelavo katastrskega elaborata predstavljajo načrti projekta št. **3684/KP**.

Katastrski elaborat vsebuje vse zahtevane podatke z izvedenimi analizami zemljiškega katastra obravnavanih zemljišč in je izdelan v skladu z **veljavno zakonodajo** ter **projektno nalogo Direkcije RS za infrastrukturo za izdelavo predmetne projektne dokumentacije**. Grafični del katastrskega elaborata je izdelan v merilu **M 1:1000**.

Analiza in grafični del katastrskega elaborata sta izdelana v koordinatnem sistemu vzpostavljenem in uporabljenem za ta projekt. Uporabljeni koordinatni sistem je t.i. stari koordinatni sistem **Gauß-Krüger** (**D48/GK**).

3.2.2 Javna železniška infrastruktura

Javno železniško infrastrukturo opredeljuje in definira **Zakon o železniškem prometu** (Uradni list RS, št. 99/15 – uradno prečiščeno besedilo in 30/18).

Skladno z navedenim zakonom je vlada z uredbo podelila pravico upravljanja z javno železniško infrastrukturo, ki je v **lasti Republike Slovenije**, podjetju **»SŽ – Infrastruktura, d.o.o.«.**

3.2.3 Definiranje meje javne železniške infrastrukture

Na osnovi pridobljenih podatkov GURS-a in podatkov zemljiške knjige smo le te **združili** ter **izdelali svojo lastno bazo podatkov (baza JŽI)** z namenom definiranja grafičnega poteka **meje JŽI** na osnovi ustrezno pripravljenih grafičnih podatkov pridobljenega ZKP-ja (opisano v nadaljevanju elaborata) in sicer:

- **bazo prevzetih lastnikov iz evidence GURS** (lastnik javno dobro-javna železniška infrastruktura, lastnik Republika Slovenija),
- **bazo seznama parcel v upravljanju upravljavca** ter
- **izdelano lastno bazo podatkov iz zemljiške knjige** iz katere je razvidno katera zemljišča v lasti Republike Slovenije imajo **dodeljen status javnega dobra** (**javno dobro – javna železniška infrastruktura**).

Na osnovi izdelane baze podatkov JŽI smo izdelali tudi **grafični prikaz meje javne železniške infrastrukture (meja JŽI).**

Na osnovi grafičnega prikaza **meje JŽI** smo **definirali** predvidene posege obravnavane projektne dokumentacije **znotraj in izven meje JŽI.**

3.2.4 Definiranje območja predvidenega posega

Za potrebe izdelave katastrskega elaborata št. **3684/KP_9/6** je bilo potrebno definirati območje predvidenih posegov – **območje gradbene parcele (GP)**. Območja posegov so bila definirana na podlagi ustreznih izdelanih načrtov projekta št. **3684/KP**.

V katastrskem elaboratu prikazane in analizirane **meje posegov** območja gradbene parcele **so definirane** na osnovi **Pravilnika o spodnjem ustroju železniških prog** (UL RS, št. 93/13 in 30/18 – ZVZeIP-1), ki v prilogi 1 in 2 definira odmik mejnika (mejnega znamenja) **minimalno 1 m ali več** vstran od roba posega.

Na osnovi predmetnih načrtov in meje javne železniške infrastrukture (meja JŽI) so bila definirana in analizirana sledeča območja:
- *območje:* **poseg znotraj meje JŽI (POS-ZNT-1xx)**
- *območje:* **poseg izven meje JŽI (POS-IZV-2xx)**
- *območje:* **začasni poseg izven meje JŽI (POS-ZAC-3xx)**

V spodnji preglednici (Preglednica 1) so podrobneje predstavljena območja analize gradbene parcele.

Preglednica 1: Območja gradbene parcele z oznakami območij in opisom

Oznaka območja	*Območje posega*	*Kratek opis posegov znotraj območja posega*
POS-ZNT-101	**Poseg znotraj meje JŽI**	nadgradnja proge po projektu 3684/KP
POS-ZNT-102	**Poseg znotraj meje JŽI**	nadgradnja proge po projektu 3684/KP
POS-IZV-201	**Poseg izven meje JŽI**	gradnja kanalete, brežine
POS-IZV-202	**Poseg izven meje JŽI**	gradnja gabionov, prepusta
POS-IZV-203	**Poseg izven meje JŽI**	gradnja brežin, zasipov, odvodnjavanja
POS-IZV-204	**Poseg izven meje JŽI**	gradnja zidov, zasipov, kanalete
POS-IZV-205	**Poseg izven meje JŽI**	gradnja gabionov
POS-IZV-206	**Poseg izven meje JŽI**	gradnja brežine
POS-IZV-207	**Poseg izven meje JŽI**	gradnja kanalete, brežine
POS-IZV-208	**Poseg izven meje JŽI**	gradnja kanalete, SVTK signalov, brežine
POS-IZV-209	**Poseg izven meje JŽI**	gradnja odvodnjavanja, brežine
POS-IZV-210	**Poseg izven meje JŽI**	gradnja gabionov

Oznaka območja	*Območje posega*	*Kratek opis posegov znotraj območja posega*
POS-IZV-211	**Poseg izven meje JŽI**	gradnja gabionov
POS-IZV-212	**Poseg izven meje JŽI**	gradnja gabionov, kanalete
POS-IZV-213	**Poseg izven meje JŽI**	gradnja gabionov
POS-IZV-214	**Poseg izven meje JŽI**	gradnja gabionov, prepusta
POS-IZV-215	**Poseg izven meje JŽI**	gradnja kamnitih zložb, nasipi
POS-IZV-216	**Poseg izven meje JŽI**	gradnja prepusta, kanalete, brežine
POS-IZV-217	**Poseg izven meje JŽI**	gradnja gabionov, prepusta in odvodnjavanja
POS-IZV-218	**Poseg izven meje JŽI**	gradnja prepusta
POS-IZV-219	**Poseg izven meje JŽI**	gradnja kanalete
POS-IZV-220	**Poseg izven meje JŽI**	obnova jeklenega mostu
POS-IZV-221	**Poseg izven meje JŽI**	gradnja prepusta
POS-IZV-222	**Poseg izven meje JŽI**	gradnja PHO, odvodnjavanje
POS-ZAC-301	**Začasni poseg izven meje JŽI**	ureditev brežine
POS-ZAC-302	**Začasni poseg izven meje JŽI**	ureditev brežine, PHO, zida
POS-ZAC-303	**Začasni poseg izven meje JŽI**	ureditev brežine, odvodnjavanja
POS-ZAC-304	**Začasni poseg izven meje JŽI**	ureditev brežine
POS-ZAC-305	**Začasni poseg izven meje JŽI**	ureditev brežine, prepusta
POS-ZAC-306	**Začasni poseg izven meje JŽI**	ureditev gabionov
POS-ZAC-307	**Začasni poseg izven meje JŽI**	ureditev odvodnjavanja
POS-ZAC-308	**Začasni poseg izven meje JŽI**	ureditev odvodnjavanja
POS-ZAC-309	**Začasni poseg izven meje JŽI**	ureditev brežine
POS-ZAC-310	**Začasni poseg izven meje JŽI**	ureditev brežine
POS-ZAC-311	**Začasni poseg izven meje JŽI**	ureditev brežine
POS-ZAC-312	**Začasni poseg izven meje JŽI**	ureditev brežine, izpusta
POS-ZAC-313	**Začasni poseg izven meje JŽI**	ureditev iztoka prepusta
POS-ZAC-314	**Začasni poseg izven meje JŽI**	ureditev kanalete
POS-ZAC-315	**Začasni poseg izven meje JŽI**	ureditev brežine
POS-ZAC-316	**Začasni poseg izven meje JŽI**	ureditev brežine
POS-ZAC-317	**Začasni poseg izven meje JŽI**	ureditev brežine
POS-ZAC-318	**Začasni poseg izven meje JŽI**	ureditev brežine
POS-ZAC-319	**Začasni poseg izven meje JŽI**	ureditev brežine
POS-ZAC-320	**Začasni poseg izven meje JŽI**	ureditev brežine
POS-ZAC-321	**Začasni poseg izven meje JŽI**	ureditev brežine
POS-ZAC-322	**Začasni poseg izven meje JŽI**	ureditev brežine, kanalete
POS-ZAC-323	**Začasni poseg izven meje JŽI**	ureditev brežine

Oznaka območja	*Območje posega*	*Kratek opis posegov znotraj območja posega*
POS-ZAC-324	**Začasni poseg izven meje JŽI**	ureditev gabionov
POS-ZAC-325	**Začasni poseg izven meje JŽI**	ureditev gabionov
POS-ZAC-326	**Začasni poseg izven meje JŽI**	ureditev gabionov, kanalete
POS-ZAC-327	**Začasni poseg izven meje JŽI**	ureditev brežine
POS-ZAC-328	**Začasni poseg izven meje JŽI**	ureditev brežine, odvodnjavanja
POS-ZAC-329	**Začasni poseg izven meje JŽI**	ureditev brežine
POS-ZAC-330	**Začasni poseg izven meje JŽI**	ureditev brežine
POS-ZAC-331	**Začasni poseg izven meje JŽI**	ureditev brežine
POS-ZAC-332	**Začasni poseg izven meje JŽI**	ureditev brežine
POS-ZAC-333	**Začasni poseg izven meje JŽI**	ureditev višinskega zavarovanja NPr v km 604+300
POS-ZAC-334	**Začasni poseg izven meje JŽI**	ureditev odvodnjavanja
POS-ZAC-335	**Začasni poseg izven meje JŽI**	ureditev NPr v km 604+300
POS-ZAC-336	**Začasni poseg izven meje JŽI**	ureditev gradbene jame novega podvoza
POS-ZAC-337	**Začasni poseg izven meje JŽI**	ureditev gradbene jame novega podvoza
POS-ZAC-338	**Začasni poseg izven meje JŽI**	ureditev gradbene jame novega podvoza
POS-ZAC-339	**Začasni poseg izven meje JŽI**	ureditev gradbene jame novega podvoza

Izdelana je bila tudi grafična priloga: **»Katastrska situacija z vrisom posega«** v merilu **1:1000**, ki prostorsko opredeljuje in prikazuje nameravane posege in se nahaja v poglavju **»4 RISBE«**.

3.2.5 Podatki zemljiškega katastra

Za potrebe izdelave katastrskega elaborata so bili naročeni in pridobljeni podatki o zemljiškem katastru (ZK) na širšem območju predvidenih posegov in sicer:

- **zemljiško katastrski prikaz (ZKP).**

Podatki zemljiškega katastra v digitalni obliki (zemljiško katastrski prikaz - ZKP) z vsemi podatki o parcelah, kot jih vodi **Geodetska uprava Republike Slovenije (GURS)** in v skladu z Zakonom o varstvu osebnih podatkov (UL RS, št. 94/07 – uradno prečiščeno besedilo), so bili pridobljeni **novembra 2018**, s strani **Geodetske uprave Republike Slovenije** (GURS), **Območne geodetske uprave Kranj** (OGU Kranj), **Geodetske pisarne Kranj** (GP Kranj), Slovenski trg 2, 4000 Kranj.

Z **namenom izboljšanja kakovosti zemljiško katastrskega prikaza** so bili pridobljeni izrezi **korigirani**. **Kriterij korekcije** so bile **zemljiško katastrske točke (ZK točke)** ter **karakteristični objekti** (topografska vsebina, DOF, detajlno posneti karakteristični objekti ter najdena mejna znamenja). S tem je bilo doseženo, da so meje s statusom – **urejene meje** prostorsko pravilno pozicionirane. Za **neurejene parcelne meje** velja, da so informativnega značaja oz. jih lahko ocenjujemo z natančnostjo, ki je bila z analizo

izračunana za območje predvidenih posegov znotraj posamezne katastrske občine. Za parcele, ki **nimajo urejenih vseh mej** velja, da tudi **nimajo urejene površine** oziroma atributna površina **ni enaka** grafični površini.

Območje predvidenega posega in grafičnega prikaza posega se nahaja znotraj sledečih katastrskih občin, navedenih v spodnji preglednici (Preglednica 2) z navedbo datuma prejema digitalnih podatkov zemljiškega katastra.

Preglednica 2: Katastrske občine z datumi prejema in veljavnosti digitalnih podatkov zemljiškega katastra

PODATKI GURS			*DATUM*		*OPOMBE*
katastrska občina		*OGU / GP*	*prejema podatkov*	*veljavnosti – stanje na dan*	
šifra	*ime*				
2093	PODBREZJE	Kranj / Kranj	8.11.2018	8.11.2018	Prejeto preko spletne pošte.
2094	ŽEJE	Kranj / Kranj	7.11.2018	7.11.2018	Prejeto preko spletne pošte.
2096	NAKLO	Kranj / Kranj	9.11.2018	9.11.2018	Prejeto preko spletne pošte.
2097	OKROGLO	Kranj / Kranj	9.11.2018	9.11.2018	Prejeto preko spletne pošte.
2098	STRUŽEVO	Kranj / Kranj	16.11.2018	16.11.2018	Prejeto preko spletne pošte.
2100	KRANJ	Kranj / Kranj	16.11.2018	16.11.2018	Prejeto preko spletne pošte.
2122	HUJE	Kranj / Kranj	9.11.2018	9.11.2018	Prejeto preko spletne pošte.
2128	ZGORNJA BESNICA	Kranj / Kranj	9.11.2018	9.11.2018	Prejeto preko spletne pošte.
2129	SPODNJA BESNICA	Kranj / Kranj	16.11.2018	16.11.2018	Prejeto preko spletne pošte.
2130	PŠEVO	Kranj / Kranj	16.11.2018	16.11.2018	Prejeto preko spletne pošte.
2131	STRAŽIŠČE	Kranj / Kranj	16.11.2018	16.11.2018	Prejeto preko spletne pošte.
2161	ZALOŠE	Kranj / Radovljica	12.11.2018	12.11.2018	Prejeto preko spletne pošte.
2162	DOBRAVA PRI KROPI	Kranj / Kranj	12.11.2018	12.11.2018	Prejeto preko spletne pošte.
2166	ČEŠNJICA PRI KROPI	Kranj / Radovljica	12.11.2018	12.11.2018	Prejeto preko spletne pošte.

3.2.5.1 Status veljavnosti podatkov zemljiškega katastra

Katastrski elaborat z oznako **3684/KP_9/6** vsebuje podatke o parcelnih mejah, parcelnih številkah in ostalih podatkih o parcelah, kot jih vodi pristojna območna geodetska uprava na dan izdaje podatkov. Datumi veljavnosti so enaki datumom prejema digitalnih podatkov, ki so navedeni v zgornji preglednici (Preglednica 2).

3.2.5.2 Ocena kakovosti in položajna natančnost zemljiško katastrskega prikaza

Pod pojmom ocena kakovosti zemljiško katastrskega prikaza razumemo predvsem položajno natančnost katastrskega načrta oziroma zemljiško katastrskega prikaza (ZKP) glede na državni koordinatni sistem.

Položajna natančnost zemljiško katastrskega prikaza je odvisna od natančnosti katastrskega načrta, ki je bil vir za izdelavo in od vseh postopkov prenosa parcelnih meja iz analogne v digitalno obliko. Natančnost analognega katastrskega načrta določata merilo, način izdelave in vzdrževanja.

Stopnjo generalizacije grafičnega prikaza dobimo z upoštevanjem merila in predpisane grafične natančnosti risanja, ki je 0,2 mm.

Glede na način izdelave katastrskega načrta ločimo: načrte grafične izmere in načrte numerične izmere.

Položajna natančnost zemljiško katastrskega prikaza je ocenjena na osnovi analize zemljiško katastrskih točk na območju katastrskega načrta oziroma na območju celotne katastrske občine na tri načine:

- Položajna natančnost, ocenjena glede na kakovost vklopa v državni koordinatni sistem s pomočjo transformacijskih točk
- Položajna natančnost, ocenjena glede na ujemanje po transformaciji s pomočjo kontrolnih točk
- Položajna natančnost, ocenjena na podlagi zemljiškokatastrskih točk

Dobljene vrednosti so realna števila, ki predstavljajo standardni odklon položajev točk v metrih.

Če podatka ni, ali pa so vrednosti enake 0, pomeni, da je to območje numerične izmere in v postopkih izdelave digitalnih katastrskih načrtov ni bila uporabljena transformacija.

Za izračun položajne natančnosti posamezne ZK točke glede na t.i. stari državni koordinatni sistem (**D48/GK**) je bila upoštevana metoda določitve ravninskih koordinat ZK točke in njena ocenjena natančnost v skladu s **Tehničnimi specifikacijami Geodetske uprave Republike Slovenije, št. 35311-61/2018-3 z dne 25.04.2019**, ki govori o vrsti digitalnih podatkov in načinu zapisa podatkov v skladu z **8. in 25. členom Pravilnika o evidentiranju podatkov zemljiškega katastra** (UL RS, št. 48/2018 in 51/2018).

3.2.5.3 Kakovost podatkov zemljiškega katastra po podatkih GURS

Na spletni strani Geodetske uprave Republike Slovenije je objavljena analiza kakovosti po posameznih katastrskih občinah, katera je bila pri izvedbi analize ZK točk uporabljena zgolj v informativni namen.

Podatki v spodnji preglednici (Preglednica 3) so bili povzeti iz navedb na spletni strani Geodetske uprave republike Slovenije in sicer: *http://www.gu.gov.si/;* **datum: november 2018.**

Preglednica 3: Podatki GURS-a o kakovosti zemljiškega katastra, oktober 2018

katastrska občina			OGU / GP	merilo	način vzdrževanja	natančnost transformacije	natančnost kontrolnih točk	natančnost ZK točk
šifra	del	ime						
2093	1	PODBREZJE	Kranj / Kranj	2880	metoda z vklopom	4,24	5,16	3,65
2094	1	ŽEJE	Kranj / Kranj	2880	metoda z vklopom	2,06	3,07	2,12
2096	1	NAKLO	Kranj / Kranj	2880	metoda z vklopom	3,18	3,47	3,41
2097	1	OKROGLO	Kranj / Kranj	2880	metoda z vklopom	3,19	4,48	3,80
2098	1	STRUŽEVO	Kranj / Kranj	1000	koordinatni	0,00	0,00	0,00
2098	2	STRUŽEVO	Kranj / Kranj	2880	metoda z vklopom	3,22	1,99	3,96
2100	1	KRANJ	Kranj / Kranj	1000	koordinatni	0,00	0,00	0,00
2100	2	KRANJ	Kranj / Kranj	1000	metoda z vklopom	1,36	1,61	0,84
2100	3	KRANJ	Kranj / Kranj	2880	metoda z vklopom	3,49	2,54	4,01
2128	1	ZGORNJA BESNICA	Kranj / Kranj	2880	metoda z vklopom	2,02	0,83	5,50
2129	1	SPODNJA BESNICA	Kranj / Kranj	2880	metoda z vklopom	1,44	0,70	2,83
2130	1	PŠEVO	Kranj / Kranj	2880	metoda z vklopom	0,00	0,00	6,74
2131	1	STRAŽIŠČE	Kranj / Kranj	1000	koordinatni	0,00	0,00	0,00
2131	2	STRAŽIŠČE	Kranj / Kranj	2880	metoda z vklopom	4,74	6,79	7,40
2131	3	STRAŽIŠČE	Kranj / Kranj	2880	metoda z vklopom	1,89	1,46	0,00
2161	1	ZALOŠE	Kranj / Radovljica	2880	metoda z vklopom	1,72	2,08	3,65
2166	1	ČEŠNJICA PRI KROPI	Kranj / Radovljica	2880	metoda z vklopom	2,90	2,22	5,02

OGU/GP ... ime Območne geodetske uprave ali Geodetske pisarne
merilo ... merilo katastrskega načrta, ki je bil vir za izdelavo digitalnega načrta
način vzdrževanja ... način vzdrževanja katastrskega načrta
natančnost transformacije ... srednji pogrešek na transfomecijskih točkah v metrih
natančnost kontrolnih točk ... srednji pogrešek na kontrolnih točkah v metrih
natančnost ZK točk ... srednji pogrešek na zemljiško katastrskih točkah v metrih

3.2.5.4 Definiranje območja analize ZK točk

Območje analize ZK točk je bilo definirano na območju grafičnega prikaza katastrskega elaborata (KE), grafična priloga **»Katastrska situacija z vrisom posega«** v merilu **1:1000**.

Pri analizi ZK točk je bil upoštevan tudi t.i. **vektor zamika** posamezne ZK točke glede na metodo vzdrževanja zemljiškega katastra, ki se odraža v položajnem zamiku med grafičnimi koordinatami in koordinatami v t.i. starem državnem koordinatnem sistemu **Gauß-Krüger (D48/GK)**.

3.2.5.5 Rezultati analize natančnosti ZK točk

V spodnji preglednici (Preglednica 4) so numerično predstavljeni rezultati analize ZK točk za obravnavano območje **»odsek Kranj-Podnart«** prikazano na območju prikaza grafičnega dela katastrskega elaborata.

Preglednica 4: Rezultati analize natančnosti ZK točk znotraj prikaza katastrskega elaborata (KE): OGU Kranj

PODATKI GURS				**ANALIZA ZK TOČK V POSAMEZNI K.O.**			
katastrska občina		***OGU / GP***	***merilo***	***položajno odstopanje***		***število v analizo zajetih ZK točk***	***opomba***
šifra	***ime***			***min.*** *[m]*	***max.*** *[m]*		
2093	PODBREZJE	Kranj / Kranj	2880	2,83	31,94	3	Analiza izdelana za območje prikaza ZKP v KE.
2094	ŽEJE	Kranj / Kranj	2880	0,09	11,34	1104	Analiza izdelana za celo K.O. Podatki ZKP znotraj te katastrske občine so zajeti znotraj območja prikaza KE kjer ni bilo podatkov o ZK točkah in urejenih mej.
2096	NAKLO	Kranj / Kranj	2880	0,05	11,49	5230	Analiza izdelana za celo K.O. Podatki ZKP znotraj te katastrske občine so zajeti znotraj območja prikaza KE kjer ni bilo podatkov o ZK točkah in urejenih mej.
2097	OKROGLO	Kranj / Kranj	2880	2,20	23,22	19	Analiza izdelana za območje prikaza ZKP v KE.
2098	STRUŽEVO	Kranj / Kranj	1000, 2880	0,89	23,22	4	Analiza izdelana za območje prikaza ZKP v KE.
2100	KRANJ	Kranj / Kranj	1000, 2880	0,07	0,07	1	Analiza izdelana za območje prikaza ZKP v KE.
2128	ZGORNJA BESNICA	Kranj / Kranj	2880	0,02	24,82	2321	Analiza izdelana za celo K.O. Podatki ZKP znotraj te katastrske občine so zajeti znotraj območja prikaza KE kjer ni bilo podatkov o ZK točkah in urejenih mej.

PODATKI GURS				ANALIZA ZK TOČK V POSAMEZNI K.O.			
katastrska občina		*OGU / GP*	*merilo*	*položajno odstopanje*		*število v analizo zajetih ZK točk*	*opomba*
šifra	*ime*			*min. [m]*	*max. [m]*		
2129	SPODNJA BESNICA	Kranj / Kranj	2880	0,05	10,27	316	Analiza izdelana za območje prikaza ZKP v KE.
2130	PŠEVO	Kranj / Kranj	2880	0,73	12,27	107	Analiza izdelana za območje prikaza ZKP v KE.
2131	STRAŽIŠČE	Kranj / Kranj	1000, 2880	0,20	13,98	245	Analiza izdelana za območje prikaza ZKP v KE.
2161	ZALOŠE	Kranj / Radovljica	2880	0,46	11,86	300	Analiza izdelana za območje prikaza ZKP v KE.
2166	ČEŠNJICA PRI KROPI	Kranj / Radovljica	2880	2,14	6,61	51	Analiza izdelana za območje prikaza ZKP v KE.

Natančnost neurejenih parcelnih mej je ocenjena na do ±23,22 m. Neurejene meje parcel znotraj območja katastrskega elaborata so **korigirane glede na ZK točke** in **usklajene s topografsko vsebino geodetskega načrta št. 2019/20_1**. **Tako uskaljene neurejene meje niso dokončne**. V primeru posegov na zemljišča, ki nimajo vseh mej urejenih, **je potrebno meje urediti** v skladu z **Zakonom o evidentiranju nepremičnin** (Uradni list RS, št. 47/06, 65/07 – odl. US, 79/12 – odl. US, 61/17 – ZAID, 7/18 in 33/19).

V grafičnem delu katastrskega elaborata št.: **3684/KP_9/6** so razvidno **ločeno prikazane neurejene in urejene parcelne meje.**

3.2.6 Podatki o parcelah v upravljanju upravljavca SŽ – Infrastruktura, d.o.o.

Na podlagi 4. člena **Uredbe o načinu vpisa upravljavcev nepremičnin v zemljiški kataster in kataster stavb** (Uradni list RS, št. 121/2006 in 104/2013) vodi in objavlja Geodetska uprava Republike Slovenije **seznam upravljavcev nepremičnin**, katerih **lastnik je Republika Slovenija**. Prav tako GURS vodi tudi **evidenco parcel v upravljanju posameznih upravljavcev**.

Za posredovanje in ažurno stanje podatkov o parcelah v upravljanju v evidence GURS-a je dolžan posredovati upravljavec sam.

Podatke o parcelah, ketere so v upravljanju **upravljavca SŽ – Infrastruktura, d.o.o.**, smo pridobili na GURS-u v digitalni obliki preko spletnega portala **»Vpogled v podatke o nepremičninah za registrirane uporabnike - PREG«** na spletnem naslovu http://prostor3.gov.si/preg/ v mesecu **marec 2019**.

3.2.7 Podatki zemljiške knjige

Za obravnavana zemljišča so bili pridobljeni tudi elektronski izpiski iz elektronske zemljiške knjige **(eZK)** preko spletnega portala Portal e-Sodstvo https://evlozisce.sodisce.si/esodstvo/index.html. Pridobljeni izpiski so priloženi v prilogi tega katastrskega elaborata pod **»5 PRILOGE, 5.3 REDNI IZPISI IZ ZEMLJIŠKE KNJIGE (eZK)«**.

Veljavnost izpiskov je enaka stanju na dan pridobitve le teh.

3.2.8 Podatki o vrsti dejanske rabe in bonitetnih točkah

Za potrebe izdelave katastrskega elaborata oziroma izdelave analize obravnavanih zemljišč so bili naročeni in pridobljeni tudi podatki o **vrsti dejanske rabe** in **bonitetnih točkah** na širšem območju predvidenih posegov **predmetne projektne dokumentacije**.

3.2.8.1 Podatki o vrsti rabe, katastrski kulturi in katastrskem razredu

Geodetska uprava Republike Slovenije po **30.6.2012** v zemljiškem katastru **ni več spreminjala podatkov o vrsti rabe, katastrski kulturi in katastrskem razredu** na zahtevo lastnika ali upravljavca javnega dobra. V skladu z določili **4. člena Zakona o spremembah Zakona o ugotavljanju katastrskega dohodka ZUKD-1A in ZUKD-1B** so se v zemljiškem katastru do 31. decembra 2013 še izkazovali podatki o vrsti rabe, katastrskih kulturah in razredih, kot so bili evidentirani na dan 30. junija 2012. **V skladu s 160. členom Zakona o evidentiranju nepremičnin (ULRS 47/06), so se podatki katastrske klasifikacija po uradni dolžnosti izbrisali iz evidence zemljiškega katastra.**

Zaradi zgoraj navedenih dejstev se v katastrskem elaboratu ne obravnava podatkov o vrsti rabe, katastrski kulturi in katastrskem razredu temveč se za izdelavo katastrskega elaborata uporabljajo podatki o dejanski rabi in bonitetnih točkah.

3.2.8.2 Podatki o vrsti dejanske rabe

Podatki o **vrsti dejanske rabe** v digitalni obliki z vsemi pripadajočimi podatki, kot jih vodi **Republika Slovenija, Ministrstvo za kmetijstvo, gozdarstvo in prehrano (MKGP)** v skladu z Zakonom o kmetijstvu (UL RS, št. . 45/08, 57/12, 90/12 – ZdZPVHVVR, 26/14, 32/15 in 27/17) in Pravilnikom o evidenci dejanske rabe kmetijskih in gozdnih zemljišč (UL RS, št. 110/10 – neuradno prečiščeno besedilo št. 2), so bili pridobljeni **maja 2019** (veljavnost podatkov na dan **18.05.2019**), preko spletnega portala **»MKGP portal«** na spletnem naslovu http://rkg.gov.si/GERK/.

V spodnji preglednici, preglednici na naslednji strani, (Preglednica 5) so predstavljene dejanske rabe po vzete iz šifranta vrst dejanske rabe kmetijskih in gozdnih zemljišč.

Preglednica 5: Šifrant vrst dejanske rabe kmetijskih in gozdnih zemljišč

skupina dejanske rabe	*šifra*	*vrsta dejanske rabe (najmanjša površina zajema)*
NJIVE IN VRTOVI	1100	Njiva (1000 m2)
	1160	Hmeljišče (500 m2)
	1180	Trajne rastline na njivskih površinah (1000 m2)
	1190	Rastlinjak (25 m2)
TRAJNI NASADI	1211	Vinograd (500 m2)
	1212	Matičnjak (500 m2)
	1221	Intenzivni sadovnjak (1000 m2)
	1222	Ekstenzivni oziroma travniški sadovnjak (1000 m2)
	1230	Oljčnik (500 m2)
	1240	Ostali trajni nasadi (500 m2)
TRAVNIŠKE POVRŠINE	1300	Trajni travnik (1000 m2)
	1321	Barjanski travnik (1000 m2)
	1800	Kmetijsko zemljišče, poraslo z gozdnim drevjem (1000 m2)

se nadaljuje…

nadaljevanje…

skupina dejanske rabe	*šifra*	*vrsta dejanske rabe (najmanjša površina zajema)*
DRUGE KMETIJSKE POVRŠINE	1410	Kmetijsko zemljišče v zaraščanju (1000 m2)
	1420	Plantaža gozdnega drevja (1000 m2)
	1500	Drevesa in grmičevje (1000 m2)
	1600	Neobdelano kmetijsko zemljišče (1000 m2)
GOZD	2000	Gozd (2500m2)
OSTALA NEKMETIJSKA ZEMLJIŠČA	3000	Pozidano in sorodno zemljišče (25 m2)
	4100	Barje (5000 m2)
	4210	Trstičje (5000 m2)
	4220	Ostalo zamočvirjeno zemljišče (5000 m2)
	5000	Suho, odprto zemljišče s posebnim rastlinskim pokrovom (5000 m2)
	6000	Odprto zemljišče brez ali z nepomembnim rastlinskim pokrovom (5000 m2)
	7000	Voda (25 m2)

3.2.8.3 Podatki o bonitetnih točkah

Podatki o **bonitetnih točkah** v digitalni obliki z vsemi pripadajočimi podatki, kot jih vodi **Geodetska uprava Republike Slovenije (GURS)** v skladu z Zakonom o evidentiranju nepremičnin (UL RS, št. 47/06, 65/07 – odl. US, 79/12 – odl. US in 61/17 – ZAID) in Pravilnikom o določanju in vodenju bonitete zemljišč (UL RS, št. 47/08), so bili pridobljeni **maja 2019** (veljavnost podatkov na dan **31.12.2018**), preko spletnega portala **»e-Geodetski podatki«** na spletnem naslovu http://www.e-prostor.gov.si/si/brezplacni_podatki/.

3.2.9 Analiza predvidenih posegov na zemljiščih

Na osnovi pridobljenih podatkov zemljiškega katastra, podatkov zemljiške knjige, podatkov o vrsti dejanske rabe, bonitetnih točkah, upoštevanih in uporabljenih načrtov projekta št. **3684/KP**, definirane meje JŽI, definiranih območij predvidenih posegov ter definiranega območja gradbene parcele glede na posamezna območja je bila izdelana analiza

obravnavanih zemljišč z namenom izdelave seznamov obravnavanih zemljišč oziroma seznamov zemljišč preko katerih potekajo nameravani posegi.

V nadaljevanju so predstavljeni rezultati analize v preglednicah.

3.2.9.1 Analiza posega - območje gradbene parcele (GP)

V nadaljevanju so predstavljeni rezultati analize posega – **območje gradbene parcele** v preglednicah. V preglednici (Preglednica 6) so predstavljene tangirane parcele znotraj posameznega območja gradbene parcele. Površine predstavljene v preglednici na naslednji strani (Preglednica 7) so grafične površine posameznih območij posegov.

Preglednica 6: Seznam parcel znotraj posameznega območja gradbene parcele (GP)

Oznaka območja	*ŠIFKO*	*Ime K.O.*	*parcela*
POSEGI ZNOTRAJ MEJE JŽI:			
POS-ZNT-101	2100	KRANJ	1078/8
POS-ZNT-101	2100	KRANJ	1084/3
POS-ZNT-101	2100	KRANJ	1085/4
POS-ZNT-101	2100	KRANJ	1085/5
POS-ZNT-101	2100	KRANJ	1094/2
POS-ZNT-101	2100	KRANJ	1094/3
POS-ZNT-101	2100	KRANJ	1248/22
POS-ZNT-101	2128	ZGORNJA BESNICA	569/2
POS-ZNT-101	2128	ZGORNJA BESNICA	582/4
POS-ZNT-101	2128	ZGORNJA BESNICA	592/3
POS-ZNT-101	2128	ZGORNJA BESNICA	1002
POS-ZNT-101	2128	ZGORNJA BESNICA	1003
POS-ZNT-101	2129	SPODNJA BESNICA	466
POS-ZNT-101	2129	SPODNJA BESNICA	467
POS-ZNT-101	2129	SPODNJA BESNICA	468/12
POS-ZNT-101	2130	PŠEVO	711/1
POS-ZNT-101	2130	PŠEVO	713/5
POS-ZNT-101	2130	PŠEVO	714/4
POS-ZNT-101	2130	PŠEVO	714/5
POS-ZNT-101	2130	PŠEVO	715
POS-ZNT-101	2166	ČEŠNJICA PRI KROPI	1821
POS-ZNT-102	2161	ZALOŠE	988/1
POS-ZNT-102	2161	ZALOŠE	988/11

Oznaka območja	*ŠIFKO*	*Ime K.O.*	*parcela*
POSEGI IZVEN MEJE JŽI:			
POS-IZV-201	2100	KRANJ	1124/4
POS-IZV-201	2100	KRANJ	1124/5
POS-IZV-201	2100	KRANJ	1143/10
POS-IZV-202	2100	KRANJ	1056
POS-IZV-202	2100	KRANJ	1057
POS-IZV-202	2100	KRANJ	1268
POS-IZV-202	2130	PŠEVO	707
POS-IZV-203	2130	PŠEVO	138/3
POS-IZV-204	2130	PŠEVO	714/3
POS-IZV-205	2129	SPODNJA BESNICA	463
POS-IZV-206	2129	SPODNJA BESNICA	162
POS-IZV-207	2129	SPODNJA BESNICA	162
POS-IZV-208	2129	SPODNJA BESNICA	162
POS-IZV-208	2129	SPODNJA BESNICA	163/1
POS-IZV-208	2129	SPODNJA BESNICA	164/1
POS-IZV-208	2129	SPODNJA BESNICA	164/3
POS-IZV-209	2129	SPODNJA BESNICA	163/2
POS-IZV-210	2128	ZGORNJA BESNICA	988
POS-IZV-211	2128	ZGORNJA BESNICA	988
POS-IZV-212	2128	ZGORNJA BESNICA	601/1
POS-IZV-213	2128	ZGORNJA BESNICA	608/2
POS-IZV-213	2128	ZGORNJA BESNICA	609/2
POS-IZV-213	2128	ZGORNJA BESNICA	610/1
POS-IZV-213	2128	ZGORNJA BESNICA	611/2
POS-IZV-214	2128	ZGORNJA BESNICA	632/2
POS-IZV-214	2128	ZGORNJA BESNICA	633/2
POS-IZV-214	2128	ZGORNJA BESNICA	635/1
POS-IZV-214	2128	ZGORNJA BESNICA	987
POS-IZV-215	2128	ZGORNJA BESNICA	636/2
POS-IZV-215	2128	ZGORNJA BESNICA	641/2
POS-IZV-215	2128	ZGORNJA BESNICA	986
POS-IZV-215	2166	ČEŠNJICA PRI KROPI	1787/2
POS-IZV-216	2166	ČEŠNJICA PRI KROPI	745/2
POS-IZV-217	2166	ČEŠNJICA PRI KROPI	1787/1
POS-IZV-218	2166	ČEŠNJICA PRI KROPI	641
POS-IZV-219	2166	ČEŠNJICA PRI KROPI	2/2
POS-IZV-220	2161	ZALOŠE	983
POS-IZV-220	2166	ČEŠNJICA PRI KROPI	1786/12

Oznaka območja	*ŠIFKO*	*Ime K.O.*	*parcela*
POSEGI IZVEN MEJE JŽI:			
POS-IZV-221	2161	ZALOŠE	943/3
POS-IZV-222	2161	ZALOŠE	937/1
POS-IZV-222	2161	ZALOŠE	938/1
ZAČASNI POSEGI IZVEN MEJE JŽI:			
POS-ZAC-301	2100	KRANJ	1092
POS-ZAC-302	2100	KRANJ	1091
POS-ZAC-303	2100	KRANJ	1268
POS-ZAC-304	2100	KRANJ	1268
POS-ZAC-305	2100	KRANJ	1083
POS-ZAC-306	2100	KRANJ	1072
POS-ZAC-307	2130	PŠEVO	714/1
POS-ZAC-308	2130	PŠEVO	714/1
POS-ZAC-309	2129	SPODNJA BESNICA	463
POS-ZAC-310	2129	SPODNJA BESNICA	131/1
POS-ZAC-311	2129	SPODNJA BESNICA	159
POS-ZAC-312	2129	SPODNJA BESNICA	164/2
POS-ZAC-313	2128	ZGORNJA BESNICA	988
POS-ZAC-314	2128	ZGORNJA BESNICA	564/7
POS-ZAC-315	2128	ZGORNJA BESNICA	564/11
POS-ZAC-315	2128	ZGORNJA BESNICA	564/12
POS-ZAC-316	2128	ZGORNJA BESNICA	565
POS-ZAC-317	2128	ZGORNJA BESNICA	567
POS-ZAC-318	2128	ZGORNJA BESNICA	592/1
POS-ZAC-318	2128	ZGORNJA BESNICA	601/1
POS-ZAC-319	2128	ZGORNJA BESNICA	603/1
POS-ZAC-320	2128	ZGORNJA BESNICA	603/1
POS-ZAC-321	2128	ZGORNJA BESNICA	624
POS-ZAC-322	2166	ČEŠNJICA PRI KROPI	1767/1
POS-ZAC-323	2166	ČEŠNJICA PRI KROPI	692/2
POS-ZAC-323	2166	ČEŠNJICA PRI KROPI	713/2
POS-ZAC-324	2166	ČEŠNJICA PRI KROPI	1787/1
POS-ZAC-325	2166	ČEŠNJICA PRI KROPI	1787/1
POS-ZAC-326	2166	ČEŠNJICA PRI KROPI	1768
POS-ZAC-327	2166	ČEŠNJICA PRI KROPI	22
POS-ZAC-328	2166	ČEŠNJICA PRI KROPI	54
POS-ZAC-329	2166	ČEŠNJICA PRI KROPI	68/9
POS-ZAC-330	2161	ZALOŠE	943/3

Oznaka območja	*ŠIFKO*	*Ime K.O.*	*parcela*
ZAČASNI POSEGI IZVEN MEJE JŽI:			
POS-ZAC-331	2161	ZALOŠE	943/3
POS-ZAC-332	2161	ZALOŠE	981/17
POS-ZAC-332	2161	ZALOŠE	981/30
POS-ZAC-333	2161	ZALOŠE	988/27
POS-ZAC-334	2161	ZALOŠE	923/8
POS-ZAC-335	2161	ZALOŠE	981/17
POS-ZAC-335	2161	ZALOŠE	981/31
POS-ZAC-336	2166	ČEŠNJICA PRI KROPI	68/4
POS-ZAC-336	2166	ČEŠNJICA PRI KROPI	68/7
POS-ZAC-337	2166	ČEŠNJICA PRI KROPI	68/9
POS-ZAC-338	2166	ČEŠNJICA PRI KROPI	39/3
POS-ZAC-339	2166	ČEŠNJICA PRI KROPI	39/4

Preglednica 7: Seznam območij gradbene parcele z grafičnimi površinami posameznega območja

Oznaka območja	*Opis*	*Grafična površina [m²]*
POS-ZNT-101	poseg znotraj meje JŽI	**309.105**
POS-ZNT-102	poseg znotraj meje JŽI	**6.928**
POS-IZV-201	poseg izven meje JŽI	**245**
POS-IZV-202	poseg izven meje JŽI	**286**
POS-IZV-203	poseg izven meje JŽI	**200**
POS-IZV-204	poseg izven meje JŽI	**131**
POS-IZV-205	poseg izven meje JŽI	**81**
POS-IZV-206	poseg izven meje JŽI	**15**
POS-IZV-207	poseg izven meje JŽI	**87**
POS-IZV-208	poseg izven meje JŽI	**815**
POS-IZV-209	poseg izven meje JŽI	**185**
POS-IZV-210	poseg izven meje JŽI	**32**
POS-IZV-211	poseg izven meje JŽI	**53**
POS-IZV-212	poseg izven meje JŽI	**193**
POS-IZV-213	poseg izven meje JŽI	**269**
POS-IZV-214	poseg izven meje JŽI	**454**
POS-IZV-215	poseg izven meje JŽI	**966**
POS-IZV-216	poseg izven meje JŽI	**141**
POS-IZV-217	poseg izven meje JŽI	**88**
POS-IZV-218	poseg izven meje JŽI	**29**
POS-IZV-219	poseg izven meje JŽI	**28**
POS-IZV-220	poseg izven meje JŽI	**217**

Oznaka območja	*Opis*	*Grafična površina [m²]*
POS-IZV-221	poseg izven meje JŽI	**7**
POS-IZV-222	poseg izven meje JŽI	**46**
POS-ZAC-301	začasni poseg izven meje JŽI	**25**
POS-ZAC-302	začasni poseg izven meje JŽI	**31**
POS-ZAC-303	začasni poseg izven meje JŽI	**15**
POS-ZAC-304	začasni poseg izven meje JŽI	**14**
POS-ZAC-305	začasni poseg izven meje JŽI	**19**
POS-ZAC-306	začasni poseg izven meje JŽI	**80**
POS-ZAC-307	začasni poseg izven meje JŽI	**10**
POS-ZAC-308	začasni poseg izven meje JŽI	**7**
POS-ZAC-309	začasni poseg izven meje JŽI	**56**
POS-ZAC-310	začasni poseg izven meje JŽI	**14**
POS-ZAC-311	začasni poseg izven meje JŽI	**129**
POS-ZAC-312	začasni poseg izven meje JŽI	**22**
POS-ZAC-313	začasni poseg izven meje JŽI	**6**
POS-ZAC-314	začasni poseg izven meje JŽI	**6**
POS-ZAC-315	začasni poseg izven meje JŽI	**44**
POS-ZAC-316	začasni poseg izven meje JŽI	**38**
POS-ZAC-317	začasni poseg izven meje JŽI	**15**
POS-ZAC-318	začasni poseg izven meje JŽI	**140**
POS-ZAC-319	začasni poseg izven meje JŽI	**31**
POS-ZAC-320	začasni poseg izven meje JŽI	**6**
POS-ZAC-321	začasni poseg izven meje JŽI	**47**
POS-ZAC-322	začasni poseg izven meje JŽI	**10**
POS-ZAC-323	začasni poseg izven meje JŽI	**17**
POS-ZAC-324	začasni poseg izven meje JŽI	**203**
POS-ZAC-325	začasni poseg izven meje JŽI	**28**
POS-ZAC-326	začasni poseg izven meje JŽI	**21**
POS-ZAC-327	začasni poseg izven meje JŽI	**23**
POS-ZAC-328	začasni poseg izven meje JŽI	**42**
POS-ZAC-329	začasni poseg izven meje JŽI	**12**
POS-ZAC-330	začasni poseg izven meje JŽI	**27**
POS-ZAC-331	začasni poseg izven meje JŽI	**5**
POS-ZAC-332	začasni poseg izven meje JŽI	**21**
POS-ZAC-333	začasni poseg izven meje JŽI	**4**
POS-ZAC-334	začasni poseg izven meje JŽI	**38**
POS-ZAC-335	začasni poseg izven meje JŽI	**32**
POS-ZAC-336	začasni poseg izven meje JŽI	**46**
POS-ZAC-337	začasni poseg izven meje JŽI	**41**
POS-ZAC-338	začasni poseg izven meje JŽI	**20**
POS-ZAC-339	začasni poseg izven meje JŽI	**24**
	skupaj:	***321.970***

3.2.10 Seznam koordinat lomnih točk gradbene parcele (GP)

V spodnji preglednici (Preglednica 8) so predstavljene koordinate lomnih točk gradbene parcele.

Preglednica 8: Seznam koordinat lomnih točk gradbene parcele (GP)

Oznaka lomne točke GP	Y (D48/GK)	X (D48/GK)
1	449480,96	122827,89
2	449512,65	122813,55
3	449102,79	122971,37
4	449131,48	122962,20
5	449178,32	122945,99
6	449188,08	122942,29
7	447132,75	124643,60
8	447099,38	124653,79
9	443748,49	126526,08
10	443750,87	126516,34
11	443751,42	126497,97
12	443660,69	126787,24
13	443673,79	126756,77
14	443676,60	126746,84
15	445266,28	125316,77
16	445264,72	125317,51
17	445262,89	125320,38
18	445437,73	125235,42
19	445466,90	125221,36
20	445487,65	125211,37
21	449175,60	122928,72
22	449177,84	122927,27
23	449182,42	122925,76
24	449197,84	122921,44
25	449207,61	122918,98
26	449211,48	122918,29
27	449905,66	122482,78
28	449931,95	122505,10
29	449857,82	122593,40
30	449759,42	122710,62
31	449701,87	122811,23
32	449695,18	122810,72
33	449689,65	122811,58
34	449682,94	122812,62
35	449674,79	122813,90
36	449646,72	122819,57
37	449642,98	122797,96
38	449640,22	122763,36
39	449512,97	122814,35
40	449512,32	122812,74
41	449480,64	122827,05
42	449485,72	122840,39
43	449448,14	122847,31
44	449393,71	122867,52
45	449341,99	122886,96
46	449290,12	122904,50
47	449231,76	122930,37
48	449172,23	122946,62
49	449087,77	122976,72

Oznaka lomne točke GP	Y (D48/GK)	X (D48/GK)
50	449039,27	122992,37
51	448975,57	123013,51
52	448963,86	123017,28
53	448962,49	123019,72
54	448956,72	123030,04
55	448923,50	123034,82
56	448884,09	123040,50
57	448880,21	123041,25
58	448856,97	123045,76
59	448848,14	123047,47
60	448842,05	123048,65
61	448834,57	123050,10
62	448831,17	123050,76
63	448816,52	123053,24
64	448787,71	123058,50
65	448786,02	123058,37
66	448749,38	123054,64
67	448739,01	123053,54
68	448722,36	123051,78
69	448714,50	123051,81
70	448667,82	123052,43
71	448632,35	123049,09
72	448555,29	123035,37
73	448545,52	123033,31
74	448509,02	123027,92
75	448466,41	123022,60
76	448452,49	123021,11
77	448410,15	123022,13
78	448361,05	123033,92
79	448329,30	123047,43
80	448309,11	123058,18
81	448292,37	123072,08
82	448288,12	123075,16
83	448284,31	123071,41
84	448264,61	123082,27
85	448223,22	123114,52
86	448213,54	123127,01
87	448205,91	123136,85
88	448166,83	123175,26
89	448132,30	123208,44
90	448127,32	123211,89
91	448119,79	123217,31
92	448112,50	123220,53
93	448059,15	123270,92
94	448020,82	123304,10
95	448019,45	123310,81
96	448016,81	123323,65
97	447989,50	123343,60
98	447962,05	123361,34

Oznaka lomne točke GP	*Y (D48/GK)*	*X (D48/GK)*
99	447942,44	123366,60
100	447923,61	123397,83
101	447918,01	123398,35
102	447914,39	123404,72
103	447916,73	123407,38
104	447900,44	123434,58
105	447883,92	123480,56
106	447876,30	123509,85
107	447880,65	123522,27
108	447885,06	123524,92
109	447885,40	123535,97
110	447870,22	123618,05
111	447865,02	123650,90
112	447855,04	123700,62
113	447845,52	123747,52
114	447840,16	123765,57
115	447832,31	123796,77
116	447817,33	123831,11
117	447797,56	123873,94
118	447760,07	123934,89
119	447731,74	123977,03
120	447677,02	124049,11
121	447637,21	124089,11
122	447582,29	124134,80
123	447558,73	124154,95
124	447512,26	124199,77
125	447465,18	124308,83
126	447391,56	124431,67
127	447370,48	124458,64
128	447341,60	124490,03
129	447306,22	124537,58
130	447279,30	124568,49
131	447248,97	124600,63
132	447236,05	124604,11
133	447211,57	124618,52
134	447203,91	124623,32
135	447197,64	124615,55
136	447162,95	124630,87
137	447163,82	124633,43
138	447147,98	124638,64
139	447135,21	124646,64
140	447145,89	124635,73
141	447144,78	124633,53
142	447133,22	124639,45
143	447097,64	124650,02
144	447092,91	124656,51
145	447093,07	124660,42
146	447086,48	124662,65
147	447084,01	124657,05
148	447071,11	124663,00
149	447068,65	124660,33
150	447054,89	124661,80
151	447052,56	124662,25
152	447042,57	124665,48
153	446999,98	124687,55
154	446974,32	124682,08
155	446927,47	124684,54
156	446858,89	124698,29

Oznaka lomne točke GP	*Y (D48/GK)*	*X (D48/GK)*
157	446752,64	124733,90
158	446690,17	124767,26
159	446600,27	124827,25
160	446597,16	124836,82
161	446582,16	124846,42
162	446574,41	124845,19
163	446534,68	124871,29
164	446519,87	124899,93
165	446489,95	124902,41
166	446482,64	124911,10
167	446464,50	124906,24
168	446464,03	124908,44
169	446428,13	124929,69
170	446423,78	124926,53
171	446415,33	124941,55
172	446366,21	124948,56
173	446349,33	124945,98
174	446321,45	124949,53
175	446316,64	124946,20
176	446295,63	124958,12
177	446290,35	124973,64
178	446263,82	124980,84
179	446250,08	124982,32
180	446213,15	124973,38
181	446206,06	124968,20
182	446191,67	124968,61
183	446174,17	124976,50
184	446170,65	124985,25
185	446144,09	124978,95
186	446070,87	124996,47
187	446038,77	125003,00
188	446028,76	124999,80
189	446004,84	125011,76
190	445972,85	125017,14
191	445941,86	125025,05
192	445848,44	125067,29
193	445764,17	125107,11
194	445756,56	125110,71
195	445718,40	125170,14
196	445715,17	125175,16
197	445690,85	125183,97
198	445693,24	125169,79
199	445649,17	125195,63
200	445641,82	125187,31
201	445610,69	125202,19
202	445499,87	125255,13
203	445503,31	125260,61
204	445522,96	125288,63
205	445475,33	125283,30
206	445440,47	125280,32
207	445395,76	125289,98
208	445355,57	125306,19
209	445302,11	125327,75
210	445278,72	125337,89
211	445223,68	125360,63
212	445177,10	125380,83
213	445156,57	125389,73
214	445152,27	125392,18

Oznaka lomne točke GP	*Y (D48/GK)*	*X (D48/GK)*
215	445123,90	125408,31
216	445085,42	125430,19
217	445037,66	125453,33
218	445007,21	125465,69
219	444974,25	125466,36
220	444898,08	125483,41
221	444838,36	125495,28
222	444771,76	125501,73
223	444708,27	125500,74
224	444653,11	125501,68
225	444597,81	125509,30
226	444587,53	125511,69
227	444562,77	125519,65
228	444560,32	125520,22
229	444537,45	125528,61
230	444520,14	125548,71
231	444506,09	125551,66
232	444477,43	125556,57
233	444475,69	125556,87
234	444452,41	125569,78
235	444427,80	125564,34
236	444403,14	125573,06
237	444381,88	125581,22
238	444362,64	125586,45
239	444324,93	125601,07
240	444296,64	125615,08
241	444282,12	125631,26
242	444253,09	125674,10
243	444189,04	125728,86
244	444161,88	125752,68
245	444146,09	125768,14
246	444124,99	125789,47
247	444115,06	125801,48
248	444076,82	125849,26
249	444046,30	125883,58
250	444032,75	125898,78
251	444014,97	125906,69
252	444008,39	125907,46
253	443991,93	125923,65
254	443982,70	125932,25
255	443907,31	126010,48
256	443840,44	126083,31
257	443778,67	126153,42
258	443762,80	126194,98
259	443757,51	126210,62
260	443755,02	126242,57
261	443754,23	126272,08
262	443753,83	126289,89
263	443755,39	126304,99
264	443759,21	126332,76
265	443761,48	126389,82
266	443762,74	126479,54
267	443762,08	126489,79
268	443747,84	126500,72
269	443738,53	126574,91
270	443720,31	126634,77
271	443688,38	126717,39
272	443664,82	126776,29

Oznaka lomne točke GP	*Y (D48/GK)*	*X (D48/GK)*
273	443650,92	126813,15
274	443623,30	126865,07
275	443620,50	126888,73
276	443609,85	126900,01
277	443609,18	126907,56
278	443597,78	126919,34
279	443586,87	126929,89
280	443585,91	126932,08
281	443570,72	126961,20
282	443565,18	126971,70
283	443538,27	127017,05
284	443555,81	127013,80
285	443556,33	127017,92
286	443556,59	127019,38
287	443513,28	127076,21
288	443503,03	127076,27
289	443476,57	127130,63
290	443463,51	127153,16
291	443459,70	127164,14
292	443453,69	127177,83
293	443442,59	127198,14
294	443445,04	127199,84
295	443435,21	127229,25
296	443432,33	127239,74
297	443429,33	127265,62
298	443424,26	127273,93
299	443411,10	127273,29
300	443416,71	127293,32
301	443384,92	127301,71
302	443376,24	127317,62
303	443372,56	127343,48
304	443376,23	127346,39
305	443378,68	127348,08
306	443381,38	127350,02
307	443387,97	127354,85
308	443368,03	127357,07
309	443361,57	127397,04
310	443357,65	127395,60
311	443354,00	127394,65
312	443352,27	127393,93
313	443345,67	127391,77
314	443352,32	127356,09
315	443342,53	127347,86
316	443345,44	127345,17
317	443351,34	127340,87
318	443358,44	127317,64
319	443360,35	127311,37
320	443363,28	127309,63
321	443365,69	127304,26
322	443363,68	127297,45
323	443365,14	127296,22
324	443373,35	127284,23
325	443372,96	127274,73
326	443373,95	127273,27
327	443384,62	127250,28
328	443398,83	127223,36
329	443419,85	127189,49
330	443440,84	127150,85

Oznaka lomne točke GP	*Y (D48/GK)*	*X (D48/GK)*
331	443444,23	127146,92
332	443458,28	127131,23
333	443493,01	127066,58
334	443493,70	127062,43
335	443494,15	127060,47
336	443500,52	127022,40
337	443521,83	127000,57
338	443531,30	126990,76
339	443558,92	126942,48
340	443566,86	126928,05
341	443574,40	126924,11
342	443584,53	126903,57
343	443597,52	126875,69
344	443604,92	126848,83
345	443613,69	126846,59
346	443620,78	126830,65
347	443627,31	126820,62
348	443656,41	126754,65
349	443665,07	126734,60
350	443658,60	126712,43
351	443657,87	126710,00
352	443668,18	126684,09
353	443684,40	126664,24
354	443687,51	126651,06
355	443695,74	126642,23
356	443700,07	126635,14
357	443706,81	126615,82
358	443704,99	126595,59
359	443712,47	126581,65
360	443721,38	126566,74
361	443725,72	126554,75
362	443727,63	126550,10
363	443731,59	126518,14
364	443734,19	126502,02
365	443738,14	126484,56
366	443738,45	126452,38
367	443738,41	126445,30
368	443733,45	126429,48
369	443734,04	126407,54
370	443731,81	126360,00
371	443725,05	126326,64
372	443724,96	126311,03
373	443722,84	126244,22
374	443722,90	126212,29
375	443725,03	126196,66
376	443726,63	126184,21
377	443728,76	126168,60
378	443731,82	126151,26
379	443740,61	126111,71
380	443747,65	126108,01
381	443753,89	126131,87
382	443774,96	126106,87
383	443809,13	126066,91
384	443829,71	126038,50
385	443862,12	125996,86
386	443882,25	125978,20
387	443912,13	125956,57
388	443929,36	125943,78

Oznaka lomne točke GP	*Y (D48/GK)*	*X (D48/GK)*
389	443958,93	125914,10
390	443965,98	125906,75
391	443970,33	125902,81
392	443972,51	125900,85
393	443994,88	125889,99
394	444005,27	125873,10
395	444011,58	125865,51
396	444013,75	125862,56
397	444018,34	125857,66
398	444025,15	125852,99
399	444044,82	125838,24
400	444059,34	125820,59
401	444062,73	125813,01
402	444064,64	125809,59
403	444060,46	125799,62
404	444047,62	125772,63
405	444053,62	125757,23
406	444068,93	125747,39
407	444070,39	125746,16
408	444106,46	125744,96
409	444135,81	125686,07
410	444137,48	125683,38
411	444149,33	125663,07
412	444160,70	125645,20
413	444197,68	125633,28
414	444201,54	125620,85
415	444201,29	125614,15
416	444200,65	125596,88
417	444261,76	125596,33
418	444305,23	125581,77
419	444304,10	125578,39
420	444337,07	125562,46
421	444339,43	125559,20
422	444343,78	125553,23
423	444361,44	125546,63
424	444369,94	125536,66
425	444382,16	125533,83
426	444410,38	125536,69
427	444433,07	125533,99
428	444434,99	125527,39
429	444441,57	125525,39
430	444452,79	125527,04
431	444472,80	125523,29
432	444483,51	125527,60
433	444484,73	125526,59
434	444492,44	125520,15
435	444507,13	125519,50
436	444511,28	125511,20
437	444524,01	125508,24
438	444547,70	125502,73
439	444563,17	125496,44
440	444588,16	125486,27
441	444588,31	125484,94
442	444621,80	125477,25
443	444643,04	125474,70
444	444674,64	125478,37
445	444683,44	125472,79
446	444685,90	125470,04

Oznaka lomne točke GP	*Y (D48/GK)*	*X (D48/GK)*
447	444688,54	125467,10
448	444706,84	125469,97
449	444717,34	125471,37
450	444758,60	125466,29
451	444775,51	125467,43
452	444784,38	125466,63
453	444807,82	125464,51
454	444831,31	125467,68
455	444839,15	125464,42
456	444853,51	125464,93
457	444858,44	125461,07
458	444864,54	125460,67
459	444871,75	125465,35
460	444872,25	125465,31
461	444883,33	125464,52
462	444883,95	125459,56
463	444922,83	125454,92
464	444937,77	125453,50
465	444949,41	125448,61
466	444957,65	125450,14
467	444958,84	125446,96
468	444983,62	125429,50
469	445010,44	125412,17
470	445031,81	125426,63
471	445033,37	125426,19
472	445037,94	125424,92
473	445038,93	125421,40
474	445070,33	125407,54
475	445076,81	125399,07
476	445086,46	125398,18
477	445092,08	125392,96
478	445104,53	125387,52
479	445110,34	125388,12
480	445113,94	125385,99
481	445142,06	125369,33
482	445143,32	125371,86
483	445168,10	125361,19
484	445216,29	125340,44
485	445266,67	125318,74
486	445265,65	125313,58
487	445274,48	125311,41
488	445276,29	125316,22
489	445292,28	125309,75
490	445293,11	125308,45
491	445310,58	125298,35
492	445314,77	125273,12
493	445311,05	125266,00
494	445315,18	125250,42
495	445312,65	125242,55
496	445314,44	125240,88
497	445318,96	125236,66
498	445319,48	125243,05
499	445320,25	125252,48
500	445331,17	125262,33
501	445341,63	125282,52
502	445347,36	125281,24
503	445353,86	125279,80
504	445374,33	125267,57

Oznaka lomne točke GP	*Y (D48/GK)*	*X (D48/GK)*
505	445381,19	125266,60
506	445423,71	125247,16
507	445467,99	125224,96
508	445470,99	125223,43
509	445489,10	125214,20
510	445486,21	125208,54
511	445551,35	125174,17
512	445558,89	125170,20
513	445577,06	125164,52
514	445584,81	125160,80
515	445676,96	125116,60
516	445727,02	125092,59
517	445752,50	125070,01
518	445758,26	125064,91
519	445810,35	125037,85
520	445815,33	125035,24
521	445868,57	125029,19
522	445912,85	125005,01
523	445982,80	124985,84
524	446007,65	124977,83
525	446039,64	124972,69
526	446044,69	124962,80
527	446080,94	124957,36
528	446090,53	124955,91
529	446091,39	124959,03
530	446109,49	124959,60
531	446110,91	124959,64
532	446139,03	124954,09
533	446150,09	124920,59
534	446160,83	124900,16
535	446146,58	124861,72
536	446185,96	124856,85
537	446194,71	124839,41
538	446258,03	124800,62
539	446319,91	124922,52
540	446321,36	124918,36
541	446334,75	124915,11
542	446337,46	124919,49
543	446343,08	124920,93
544	446345,57	124928,71
545	446354,35	124928,41
546	446352,62	124925,01
547	446361,63	124922,52
548	446363,59	124925,68
549	446372,42	124923,27
550	446375,84	124900,11
551	446395,83	124896,31
552	446398,70	124900,06
553	446409,79	124895,10
554	446414,49	124902,97
555	446420,22	124899,25
556	446413,57	124888,92
557	446416,18	124887,22
558	446426,15	124898,07
559	446437,36	124894,69
560	446438,24	124894,02
561	446446,41	124887,89
562	446454,89	124886,83

Oznaka lomne točke GP	*Y (D48/GK)*	*X (D48/GK)*
563	446459,71	124880,63
564	446463,50	124875,76
565	446476,46	124880,00
566	446482,13	124875,65
567	446495,97	124869,84
568	446496,42	124857,34
569	446484,95	124852,16
570	446490,36	124843,68
571	446494,39	124847,03
572	446498,76	124843,10
573	446514,33	124853,36
574	446520,20	124848,67
575	446525,04	124849,63
576	446531,64	124844,13
577	446540,03	124837,10
578	446541,15	124833,39
579	446546,64	124832,46
580	446557,25	124821,93
581	446562,80	124823,45
582	446568,50	124819,74
583	446569,60	124819,02
584	446569,77	124805,85
585	446568,01	124791,69
586	446553,96	124772,77
587	446542,17	124749,70
588	446533,12	124748,05
589	446538,14	124735,67
590	446547,74	124751,10
591	446560,75	124753,59
592	446564,15	124761,98
593	446569,77	124764,62
594	446577,27	124791,42
595	446593,78	124791,34
596	446598,01	124795,69
597	446603,12	124793,70
598	446607,52	124795,38
599	446642,94	124758,78
600	446647,05	124756,58
601	446675,74	124741,32
602	446698,65	124728,96
603	446739,02	124707,17
604	446744,31	124704,32
605	446751,86	124703,55
606	446749,42	124694,36
607	446755,56	124692,38
608	446762,82	124699,82
609	446766,49	124701,75
610	446778,97	124698,40
611	446820,31	124687,29
612	446865,84	124673,11
613	446881,18	124667,90
614	446884,56	124663,24
615	446886,45	124653,24
616	446886,14	124643,86
617	446879,92	124637,52
618	446877,50	124624,82
619	446880,07	124608,20
620	446891,70	124604,07

Oznaka lomne točke GP	*Y (D48/GK)*	*X (D48/GK)*
621	446894,36	124608,63
622	446902,79	124614,24
623	446918,69	124659,24
624	446926,20	124659,42
625	446937,35	124659,57
626	446932,62	124643,13
627	446949,99	124652,31
628	446965,62	124652,47
629	446970,52	124655,49
630	446979,09	124639,58
631	446988,72	124637,58
632	446994,79	124631,56
633	446987,34	124606,71
634	446993,40	124599,23
635	447006,22	124600,99
636	447042,90	124628,90
637	447043,31	124637,20
638	447051,03	124643,74
639	447058,96	124642,49
640	447063,63	124649,66
641	447069,72	124647,77
642	447077,52	124645,33
643	447098,73	124638,73
644	447142,21	124623,36
645	447145,57	124625,10
646	447150,99	124626,10
647	447159,73	124620,60
648	447177,42	124609,47
649	447188,00	124602,89
650	447183,66	124596,21
651	447188,81	124592,86
652	447193,15	124599,53
653	447214,87	124567,31
654	447226,84	124569,20
655	447227,27	124564,95
656	447231,20	124525,88
657	447289,30	124499,60
658	447301,81	124487,08
659	447304,43	124476,09
660	447325,58	124450,29
661	447329,16	124445,92
662	447333,12	124433,09
663	447348,75	124412,62
664	447369,41	124414,15
665	447394,99	124382,03
666	447413,71	124350,14
667	447426,95	124318,71
668	447430,74	124318,93
669	447441,44	124301,50
670	447447,76	124291,82
671	447453,20	124282,03
672	447460,83	124256,56
673	447482,17	124209,34
674	447510,05	124173,79
675	447532,99	124156,91
676	447544,16	124146,00
677	447544,01	124140,63
678	447557,49	124129,33

Oznaka lomne točke GP	*Y (D48/GK)*	*X (D48/GK)*
679	447565,78	124113,99
680	447568,61	124108,76
681	447586,27	124101,46
682	447599,79	124074,78
683	447618,85	124057,24
684	447643,11	124029,64
685	447661,21	124014,29
686	447685,59	124007,81
687	447716,23	123967,50
688	447697,95	123955,87
689	447696,32	123949,28
690	447697,49	123939,02
691	447708,72	123920,48
692	447717,72	123906,06
693	447723,24	123897,21
694	447736,69	123873,57
695	447739,23	123868,68
696	447758,56	123832,69
697	447766,40	123816,05
698	447768,82	123790,04
699	447766,61	123758,16
700	447812,70	123780,16
701	447818,72	123772,57
702	447816,96	123759,59
703	447811,71	123720,97
704	447830,46	123692,69
705	447831,13	123688,31
706	447822,24	123683,59
707	447811,26	123683,77
708	447812,69	123679,13
709	447823,32	123679,80
710	447831,67	123684,73
711	447832,71	123677,92
712	447826,03	123667,99
713	447816,10	123653,24
714	447821,73	123613,75
715	447824,40	123606,22
716	447825,91	123593,65
717	447824,89	123593,33
718	447827,86	123573,96
719	447830,13	123559,21
720	447831,90	123547,60
721	447833,67	123513,92
722	447848,28	123478,86
723	447852,28	123470,33
724	447858,51	123473,85
725	447864,26	123456,94
726	447870,18	123448,87
727	447878,65	123437,33
728	447897,29	123402,13
729	447893,38	123402,94
730	447884,62	123404,77
731	447880,46	123405,04
732	447883,43	123396,64
733	447899,32	123389,85
734	447901,75	123379,35
735	447902,16	123377,51
736	447921,13	123361,06

Oznaka lomne točke GP	*Y (D48/GK)*	*X (D48/GK)*
737	447927,00	123354,84
738	447943,51	123339,27
739	447953,85	123335,06
740	447962,10	123327,80
741	447983,80	123302,16
742	448013,92	123273,01
743	448014,91	123274,37
744	448039,57	123255,95
745	448055,76	123240,13
746	448075,52	123219,37
747	448105,50	123191,43
748	448116,00	123181,35
749	448140,59	123157,64
750	448139,74	123147,83
751	448221,93	123086,06
752	448271,03	123052,71
753	448300,43	123037,20
754	448327,45	123024,40
755	448336,67	123020,38
756	448369,29	123012,36
757	448405,86	123005,40
758	448423,92	123001,36
759	448460,36	122999,13
760	448507,75	123004,94
761	448530,08	123009,72
762	448536,00	123010,72
763	448546,78	123013,18
764	448554,01	123021,48
765	448560,58	123020,48
766	448575,82	123023,47
767	448636,86	123030,55
768	448652,89	123029,49
769	448678,96	123025,30
770	448684,29	123025,53
771	448707,20	123024,50
772	448739,97	123025,19
773	448812,13	123020,77
774	448830,55	123016,67
775	448838,31	123016,42
776	448868,41	123015,43
777	448865,60	123007,74
778	448891,46	123002,25
779	448890,21	122998,94
780	448900,78	122994,42
781	448919,28	122978,82
782	448940,40	122966,11
783	448951,27	122986,68
784	448977,55	122974,19
785	448979,17	122976,95
786	448989,89	122988,84
787	448993,79	122987,63
788	449018,05	122981,60
789	449016,93	122979,34
790	449033,53	122975,21
791	449034,63	122977,48
792	449042,09	122974,26
793	449102,53	122953,61
794	449144,06	122939,42

Oznaka lomne točke GP	*Y (D48/GK)*	*X (D48/GK)*
795	449170,91	122930,26
796	449191,35	122923,56
797	449206,51	122919,98
798	449261,41	122901,35
799	449287,81	122892,40
800	449287,30	122889,10
801	449313,19	122878,18
802	449318,12	122874,16
803	449321,03	122874,62
804	449321,93	122874,76
805	449336,02	122870,23
806	449390,47	122846,56
807	449392,59	122849,95
808	449396,92	122848,33
809	449410,30	122844,11
810	449419,11	122840,74
811	449499,81	122806,45
812	449508,51	122799,48
813	449564,38	122773,69
814	449613,17	122747,56
815	449623,49	122740,79
816	449677,17	122705,57
817	449739,25	122657,67
818	449780,62	122618,93
819	449819,04	122577,60
820	449837,60	122564,89
821	449853,87	122544,12
822	449854,46	122543,53
823	449901,55	122487,65
824	443311,72	127852,61
825	443315,44	127851,11
826	443318,50	127850,56
827	443322,17	127852,03
828	443326,24	127854,14
829	443330,86	127847,07
830	443330,40	127845,60
831	443337,15	127837,27
832	443353,11	127809,41
833	443364,90	127781,71
834	443370,19	127774,58
835	443376,90	127759,68
836	443384,78	127735,51
837	443391,63	127706,46
838	443392,75	127690,13
839	443393,96	127650,86
840	443394,11	127620,84
841	443391,08	127607,41
842	443387,86	127597,45
843	443380,47	127587,03
844	443375,03	127552,75
845	443373,31	127544,44
846	443372,91	127541,34
847	443368,92	127520,79
848	443367,00	127511,14
849	443361,14	127496,93
850	443358,13	127484,51
851	443351,77	127450,73
852	443345,26	127405,50

Oznaka lomne točke GP	*Y (D48/GK)*	*X (D48/GK)*
853	443354,77	127408,55
854	443360,92	127410,40
855	443373,01	127450,75
856	443372,20	127487,25
857	443373,70	127493,58
858	443375,94	127501,35
859	443379,42	127512,78
860	443384,79	127535,40
861	443387,71	127532,22
862	443388,02	127540,27
863	443388,26	127541,49
864	443384,86	127542,73
865	443386,88	127551,24
866	443388,10	127556,83
867	443389,35	127562,18
868	443395,70	127584,53
869	443406,19	127612,90
870	443406,91	127654,44
871	443407,16	127660,52
872	443406,83	127681,73
873	443405,52	127704,66
874	443397,34	127741,95
875	443386,99	127774,96
876	443378,49	127792,88
877	443363,29	127821,51
878	443342,85	127852,85
879	443341,10	127855,52
880	443338,12	127859,62
881	443335,25	127871,34
882	445214,84	125365,56
883	445192,01	125375,45
884	445171,79	125385,59
885	445152,00	125395,94
886	445134,54	125405,02
887	445116,41	125414,54
888	445093,48	125426,76
889	446306,13	124952,16
890	446751,60	124734,46
891	446754,70	124734,43
892	446756,34	124733,86
893	446758,96	124731,78
894	447372,58	124408,57
895	447533,65	124179,15
896	447524,50	124189,77
897	447514,87	124202,10
898	447504,10	124218,67
899	448527,27	123030,61
900	448542,57	123036,68
901	448547,72	123037,73
902	448570,61	123039,95
903	448608,28	123046,40
904	448633,35	123050,19
905	448661,66	123052,85
906	448691,20	123052,90
907	448706,43	123052,92
908	448714,29	123052,69
909	448726,90	123052,26
910	449515,29	122814,32

Oznaka lomne točke GP	*Y (D48/GK)*	*X (D48/GK)*
911	449526,45	122809,91
912	449543,10	122802,70
913	449553,41	122798,14
914	443750,06	126529,30
915	443745,51	126549,10
916	443742,37	126567,66
917	443736,62	126584,64
918	443733,34	126605,44
919	443724,41	126624,71
920	444629,62	125506,59
921	444607,62	125512,66
922	444587,92	125517,96
923	444575,89	125522,13
924	444567,64	125524,33
925	444558,60	125527,39
926	444554,85	125525,10
927	444544,18	125528,45
928	444535,39	125531,00
929	444435,45	125566,03
930	444429,56	125567,80
931	444407,16	125574,40
932	444403,70	125580,73
933	444391,09	125584,90
934	444326,01	125608,22
935	444285,62	125627,36
936	443353,12	127457,92
937	443350,93	127458,28
938	443350,38	127454,93
939	443352,49	127454,58
940	447951,58	123331,77
941	447973,02	123312,32
942	443387,88	127597,50
943	443390,30	127609,04
944	443392,86	127623,93
945	443393,76	127629,36
946	443393,24	127636,33
947	443393,42	127648,89
948	443385,85	127534,25
949	443383,33	127529,23
950	443364,03	127503,94
951	443364,44	127507,37
952	443366,22	127513,05
953	443368,30	127522,09
954	443370,58	127529,33
955	447169,53	124601,91
956	447153,88	124610,35
957	447147,75	124613,24
958	447141,56	124616,16
959	447129,77	124625,28
960	447083,71	124640,47
961	447067,44	124644,01
962	447064,08	124643,41
963	443359,57	127794,24
964	443345,33	127820,98
965	443351,55	127454,73
966	443349,71	127441,71
967	443346,09	127414,24
968	443346,17	127411,85

Oznaka lomne točke GP	*Y (D48/GK)*	*X (D48/GK)*
969	443355,24	127469,13
970	443354,02	127464,41
971	443352,57	127459,55
972	443352,22	127458,07
973	443380,73	127309,40
974	443375,25	127324,56
975	443504,38	127076,26
976	443486,83	127111,35
977	443482,48	127118,49
978	443465,55	127116,04
979	443465,75	127117,33
980	443583,27	126904,44
981	443579,52	126911,28
982	443571,95	126925,39
983	443583,78	126902,21
984	443727,79	126548,78
985	443725,47	126550,34
986	443722,82	126557,37
987	443724,34	126558,56
988	443730,14	126351,76
989	443730,85	126359,24
990	443731,17	126362,81
991	443732,40	126372,66
992	444969,53	125439,43
993	444967,95	125439,52
994	445275,38	125313,81
995	446372,99	124919,35
996	446496,04	124868,07
997	446481,68	124874,13
998	446472,72	124878,78
999	446625,23	124777,08
1000	446610,59	124791,51
1001	447034,31	124670,57
1002	447033,03	124670,48
1003	447032,95	124670,47
1004	447206,37	124579,92
1005	447227,41	124563,52
1006	447226,06	124564,64
1007	447221,55	124568,37
1008	447707,36	123977,29
1009	447700,91	123987,66
1010	447843,65	123753,81
1011	447842,96	123761,20
1012	447842,26	123766,38
1013	447839,15	123778,51
1014	447838,09	123781,34
1015	447836,16	123785,15
1016	447834,53	123787,96
1017	448347,73	123017,66
1018	448334,89	123020,25
1019	448387,58	123008,88
1020	448383,50	123009,12
1021	448377,60	123009,73
1022	449300,38	122901,03
1023	449297,47	122903,00
1024	449287,78	122906,42
1025	449281,89	122908,15
1026	449331,18	122890,62

Oznaka lomne točke GP	*Y (D48/GK)*	*X (D48/GK)*
1027	449331,45	122891,33
1028	449320,76	122894,49
1029	449308,72	122899,37
1030	449308,34	122898,34
1031	449903,89	122481,28
1032	449899,71	122486,40
1033	449890,34	122498,41
1034	449880,57	122509,85
1035	449875,47	122515,73
1036	449860,84	122533,37
1037	449852,46	122542,90
1038	449846,77	122549,41
1039	449842,80	122553,87
1040	449830,60	122566,50
1041	449828,32	122571,25
1042	443646,07	126778,09
1043	443644,10	126781,03
1044	443638,81	126792,68
1045	443629,52	126813,82
1501	443749,58	126531,40
1502	443748,51	126532,78
1503	443747,04	126533,22
1601	443374,64	127550,87

Oznaka lomne točke GP	*Y (D48/GK)*	*X (D48/GK)*
1602	443374,35	127551,47
1603	443373,84	127553,26
1604	443373,79	127555,13
1605	443373,98	127557,15
1606	443372,99	127557,25
1607	443372,25	127549,54
1608	443371,49	127544,60
1609	443370,42	127539,62
1610	443372,49	127539,17
1700	443354,28	127331,26
1701	443350,18	127330,29
1702	443347,62	127341,18
1703	443346,93	127344,08
1704	443373,72	127335,37
1705	443378,46	127336,48
1706	443345,46	127350,33
1707	443344,45	127354,63
1708	443350,65	127356,08
1709	443351,96	127358,05
1710	443373,77	127356,43
1711	443372,53	127361,69
1712	443367,48	127360,50

Podrobni seznami parcel po lastnikih znotraj območij posameznega dela gradbene parcele so sestavni del tega elaborata in so predstavljeni v nadaljevanju elaborata pod poglavjem **»5 PRILOGE«**, **»5.1 SEZNAM ZEMLJIŠČ PO OBMOČJIH POSEGOV«** in **»5.2 SEZNAM ZEMLJIŠČ PO LASTNIKIH«.**

Ljubljana, junij 2019,
dopolnjeno po pregledu, **avgust 2019**

Tehnično poročilo sestavil:
David Pečnik, univ. dipl. inž. geod.

sž - projektivno podjetje ljubljana d.d.
projektiranje, inženiring, svetovanje
Ukmarjeva ulica 6, SI - 1000 Ljubljana
tel.: 01/ 300 76 00, fax.: 01/ 300 76 36

4 RISBE

ZG20	**0108**	**007.0406**	**G**	

sž - projektivno podjetje ljubljana d.d.
projektiranje, inženiring, svetovanje
Ukmarjeva ulica 6, SI - 1000 Ljubljana
tel.: 01/ 300 76 00, fax.: 01/ 300 76 36

4.1 KATASTRSKA SITUACIJA Z VRISOM POSEGA

ZG20	**0108**	**007.0406**	**G.005**	

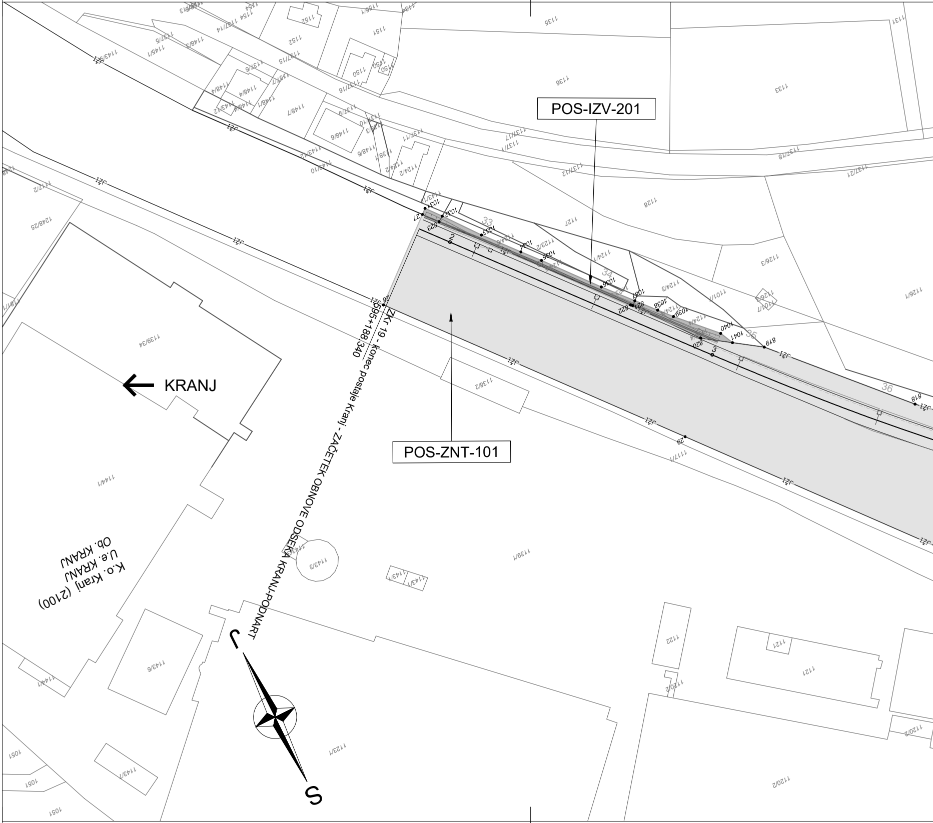
POS-IZV-201
POS-ZNT-101
KRANJ
ZKr 19 - konec postaje Kranj - ZAČETEK OBNOVE ODSEKA KRANJ-PODNART
595+188,340
k.o. Kranj (2100)
U.e. KRANJ
Ob. KRANJ
J
S
33
34
35
36
1135
1136
1133
1131
1128
1127
1126/3
1126/1
1137/21
1137/18
1137/17
1137/12
1139/34
1138/2
1144/1
1139/1
1143/3
1143/1
1143/6
1143/7
1123/1
1122
1121
1120/2
1051
1248/25
1117/2
1111/1
1151
1152
1150
1148/7
1148/6
1148/4
1148/3
1145/1
1137/5
1137/6
1137/14
1137/15
1137/16
1137/9
1137/10
1137/11
1124/2
1123/2
1124/1
1124/3
1101/1
1101/7
2
3
27
28
29
818
819
820
822
823
1031
1032
1033
1034
1036
1037
1038
1039
1040
1041

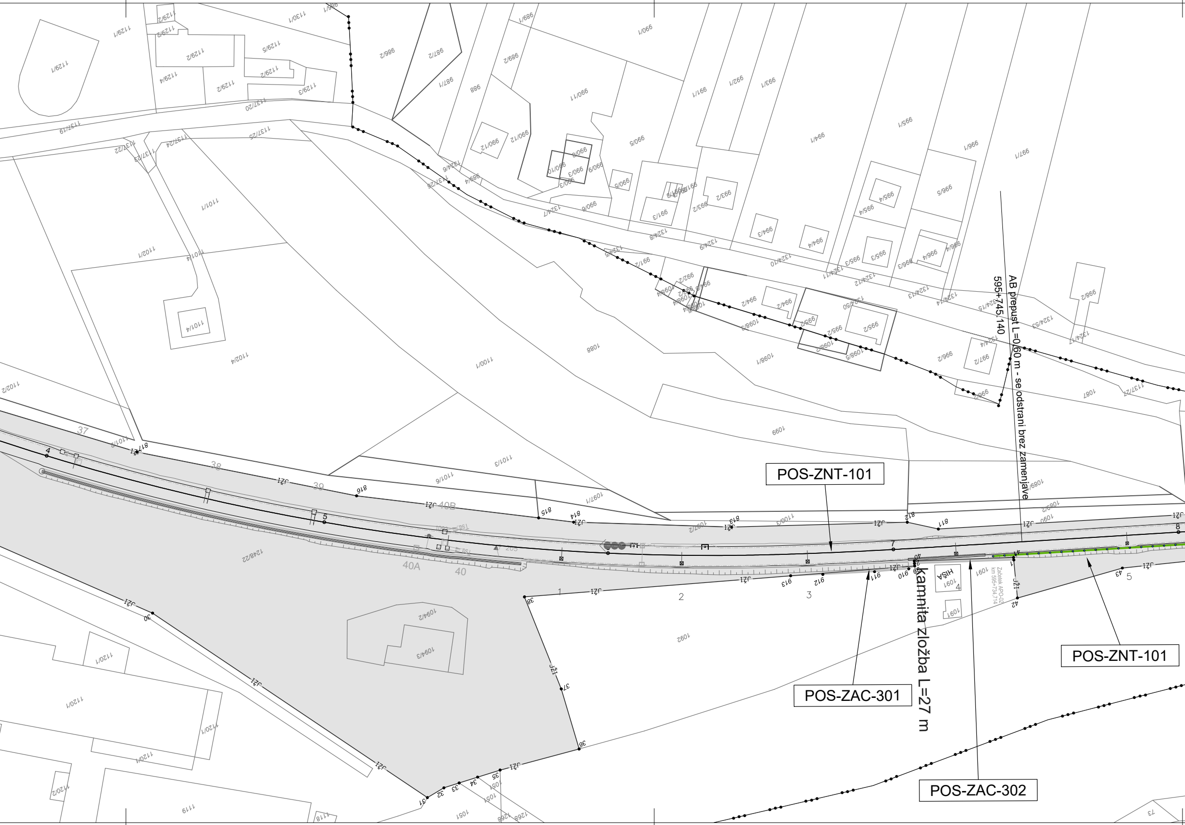
POS-ZNT-101
AB prepust L=0,60 m - se odstrani brez zamenjave
595+745,140
kamnita zložba L=27 m
HIŠA
Začetek APO-02
km 595+734,714
POS-ZAC-301
POS-ZNT-101
POS-ZAC-302
37
38
39
40B
40A
40
1
2
3
4
5
7
8
1088
1099
1100/1
1101/3
1101/6
1097/1
1094/2
1094/3
1092
1091
1090
1087
1248/22
1120/1
1119
JŽI

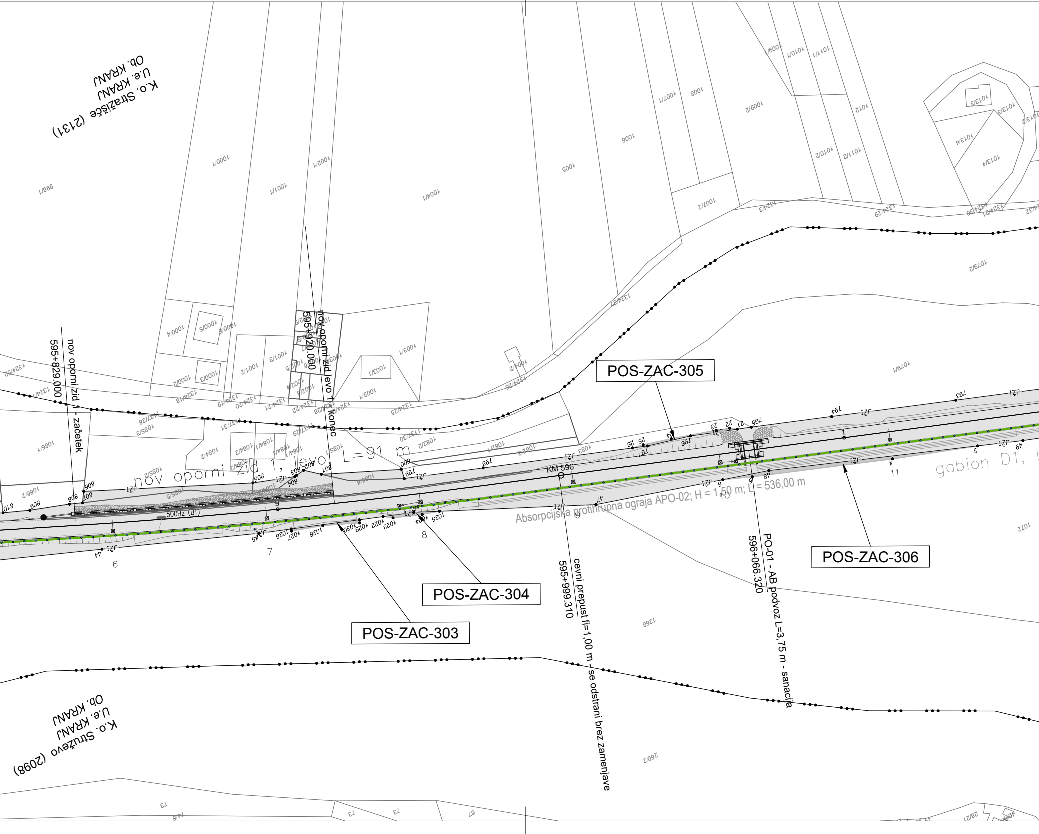
K.o. Stražišče (2131)
U.e. KRANJ
Ob. KRANJ
K.o. Struževo (2098)
U.e. KRANJ
Ob. KRANJ
nov oporni zid 1 - začetek
595+829.000
nov oporni zid levo 1 - konec
595+920.000
nov oporni zid 1, levo, L=91 m
500Hz (B1)
KM 596
cevni prepust fi=1,00 m - se odstrani brez zamenjave
595+999.310
PO-01 - AB podvoz L=3,75 m - sanacija
596+066.320
Absorpcijska protihrupna ograja APO-02; H = 1,50 m; L = 536,00 m
gabion D1,
POS-ZAC-303
POS-ZAC-304
POS-ZAC-305
POS-ZAC-306
JŽI
6
7
8
9
10
11
1
998/1
1000/1
1001/1
1002/1
1004/1
1005
1006
1007/1
1007/2
1008
1009/1
1009/2
1010/1
1010/2
1011/1
1011/2
1012
1013/3
1013/4
1324/3
1324/29
1324/30
1324/27
1324/26
1324/25
1079/1
1079/2
1072
1268
260/2
73
74/8
67
1003/1
1086/1
1086/2
1085/3
1085/2
1084/2
1082/2
1083
796
797
794
793
795
799
800
801
802
803
804
805
806
807
808
809
810
1022
1023
1025
1026
1027
1028
1029
1030
44
45
46
47
48
49
21
22
23
24
25
26

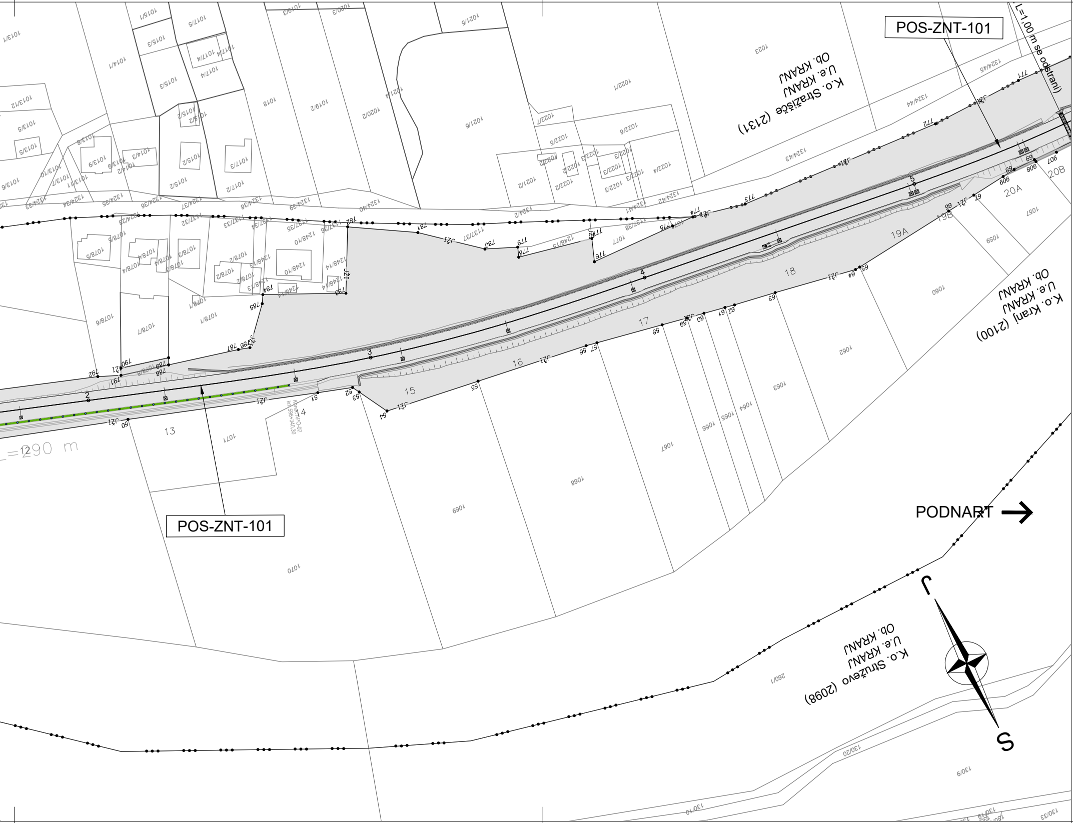
POS-ZNT-101
L=1,00 m se odstrani)
K.o. Stražišče (2131)
U.e. KRANJ
Ob. KRANJ
K.o. Kranj (2100)
U.e. KRANJ
Ob. KRANJ
K.o. Struževo (2098)
U.e. KRANJ
Ob. KRANJ
POS-ZNT-101
PODNART
L=290 m
Kons. APO-02
km 596+340,30
J
S
12
13
14
15
16
17
18
19A
19B
20A
20B
2
3
4
5

Legenda

Geodetska uprava Republike Slovenije (GURS):

Register prostorskih enot (RPE)

U.e. KRANJ	Ime Upravne enote
Ob. KRANJ	Ime občine
K.o. Kranj	Ime katastrske občine
(2100)	Šifra katastrske občine
—•••—	Meja katastrske občine

Zemljiški kataster - zemljiško katastrski prikaz (ZKP)

1248/22	Parcelna številka
———	Neurejena parcelna meja (potek parcelne meje je informativen)
———	Urejena parcelna meja (potek parcelne meje je vezan na državni koordinatni sistem D48/GK)
—JŽI—	Meja javne železniške infrastrukture (meja JŽI) (potek meje JŽI je informativen)

Viri:

1. RPE: Geodetska uprava Republike Slovenije, november 2018
2. ZKP: GURS, OGU Kranj, GP Kranj, november 2018

Katastrska analiza projekta št.: 3684/KP (junij 2019)

Gradbena parcela (GP) in služnost

•	Lomna točka gradbene parcele		
1	Oznaka lomne točke gradbene parcele		
———	Meja posega - znotraj meje JŽI	░	Območje analize - znotraj meje JŽI (POS-ZNT-XXX)
———	Meja posega - izven meje JŽI	▓	Območje analize - izven meje JŽI (POS-IZV-XXX)
———	Meja posega - začasna izven meje JŽI	▒	Območje analize - začasna izven meje JŽI (POS-ZAC-XXX)

Oznaka območja analize - gradbena parcela

POS-ZNT-101	nadgradnja proge po projektu 3684/KP
POS-ZNT-102	nadgradnja proge po projektu 3684/KP
POS-IZV-201	gradnja kanalete, brežine
POS-IZV-202	gradnja gabionov, prepusta
POS-IZV-203	gradnja brežin, zasipov, odvodnjavanja
POS-IZV-204	gradnja zidov, zasipov, kanalete
POS-IZV-205	gradnja gabionov
POS-IZV-206	gradnja brežine
POS-IZV-207	gradnja kanalete, brežine
POS-IZV-208	gradnja kanalete, SVTK signalov, brežine
POS-IZV-209	gradnja odvodnjavanja, brežine
POS-IZV-210	gradnja gabionov
POS-IZV-211	gradnja gabionov
POS-IZV-212	gradnja gabionov, kanalete
POS-IZV-213	gradnja gabionov
POS-IZV-214	gradnja gabionov, prepusta
POS-IZV-215	gradnja kamnitih zložb, nasipi
POS-IZV-216	gradnja prepusta, kanalete, brežine
POS-IZV-217	gradnja gabionov, prepusta in odvodnjavanja
POS-IZV-218	gradnja prepusta
POS-IZV-219	gradnja kanalete
POS-IZV-220	obnova jeklenega mostu
POS-IZV-221	gradnja prepusta
POS-IZV-222	gradnja PHO, odvodnjavanje
POS-ZAC-301	ureditev brežine
POS-ZAC-302	ureditev brežine, PHO, zida
POS-ZAC-303	ureditev brežine, odvodnjavanja
POS-ZAC-304	ureditev brežine
POS-ZAC-305	ureditev brežine, prepusta
POS-ZAC-306	ureditev gabionov
POS-ZAC-307	ureditev odvodnjavanja
POS-ZAC-308	ureditev odvodnjavanja
POS-ZAC-309	ureditev brežine
POS-ZAC-310	ureditev brežine
POS-ZAC-311	ureditev brežine
POS-ZAC-312	ureditev brežine, izpusta
POS-ZAC-313	ureditev iztoka prepusta
POS-ZAC-314	ureditev kanalete
POS-ZAC-315	ureditev brežine
POS-ZAC-316	ureditev brežine
POS-ZAC-317	ureditev brežine
POS-ZAC-318	ureditev brežine
POS-ZAC-319	ureditev brežine
POS-ZAC-320	ureditev brežine
POS-ZAC-321	ureditev brežine
POS-ZAC-322	ureditev brežine, kanalete
POS-ZAC-323	ureditev brežine
POS-ZAC-324	ureditev gabionov
POS-ZAC-325	ureditev gabionov
POS-ZAC-326	ureditev gabionov, kanalete
POS-ZAC-327	ureditev brežine
POS-ZAC-328	ureditev brežine, odvodnjavanja
POS-ZAC-329	ureditev brežine
POS-ZAC-330	ureditev brežine
POS-ZAC-331	ureditev brežine
POS-ZAC-332	ureditev brežine
POS-ZAC-333	ureditev višinskega zavarovanja NPr v km 604+300
POS-ZAC-334	ureditev odvodnjavanja
POS-ZAC-335	ureditev NPr v km 604+300
POS-ZAC-336	ureditev gradbene jame novega podvoza
POS-ZAC-337	ureditev gradbene jame novega podvoza
POS-ZAC-338	ureditev gradbene jame novega podvoza
POS-ZAC-339	ureditev gradbene jame novega podvoza

KATASTRSKA SITUACIJA

Z VRISOM POSEGA

km 595+100 - km 597+000

M 1:1000

9/6

Datum:	*Opis spremembe:*	*Podpis:*

Investitor:
Republika
Slovenija

Republika Slovenija
Ministrstvo za infrastrukturo
Direkcija RS za infrastrukturo
Tržaška cesta 19, 1000 Ljubljana
tel.: 01 478 80 02, fax: 01 478 81 23

Projektant:
sž - projektivno podjetje ljubljana, d.d.
projektiranje, inženiring, svetovanje
Ukmarjeva ulica 6, SI - 1000 Ljubljana
tel.: 01 300 76 00, fax.: 01 300 76 36

Projekt: IZDELAVA IZVEDBENIH NAČRTOV ZA NADGRADNJO GLAVNE ŽELEZNIŠKE PROGE ŠT. 20 NA ODSEKIH KRANJ - LESCE BLED IN LESCE BLED - JESENICE TER PROGOVNO KABLIRANJE NA ŽELEZNIŠKI PROGI ŠT. 20

Objekt: Odsek Kranj-Podnart

	Id. št.:	*Ime:*
Odg. vodja projekta:	G-2912	Gregor Rakar, univ.dipl.inž.grad.
Odg. projektant elaborata:	Geo0439	David Pečnik, univ.dipl.inž.geod.
Izdelal:	Geo0439	David Pečnik, univ.dipl.inž.geod.

Elaborat: 9/6 Katatstrski elaborat

Vrsta elaborata: 9 Elaborat

Risba: KATASTRSKA SITUACIJA Z VRISOM POSEGA, km 595+100 - km 596+500

Št. proge:	*Vrsta projekta:*	*Merilo:*	*Datum:*	*Projekt št:*	*Načrt št.:*	*Int. št. podiz.:*
20	IZN	1:1000	junij 2019	3684/KP	3684/KP_9/6	3684/KP
Št. odseka:	*Arhivska številka:*	*Faza/objekt:*	*Šifra risbe:*	*Prostor za črtno kodo:*		*Risba št.:*
ZG20	0108	007.0406	G.005			01

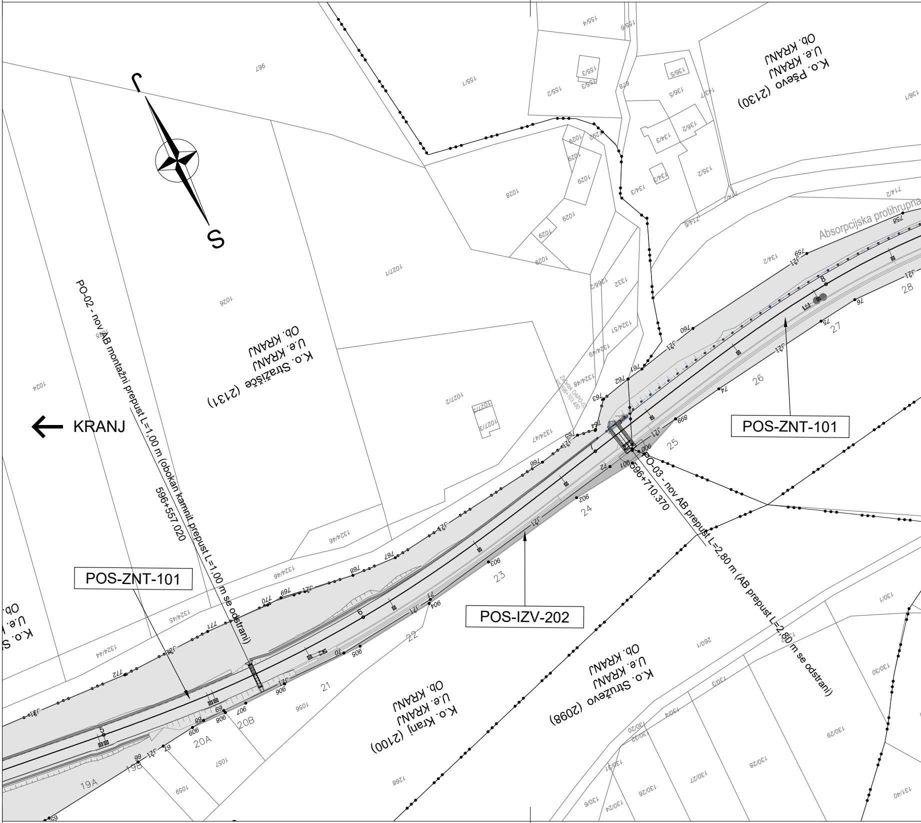
KRANJ
POS-ZNT-101
POS-ZNT-101
POS-IZV-202
PO-02 - nov AB montažni prepust L=1,00 m (obokan kamnit prepust L=1,00 m se odstrani)
596+557.020
PO-03 - nov AB prepust L=2,80 m (AB prepust L=2,80 m se odstrani)
596+710.370
Absorpcijska protihrupna
K.o. Stražišče (2131)
U.e. KRANJ
Ob. KRANJ
K.o. Pševo (2130)
U.e. KRANJ
Ob. KRANJ
K.o. Kranj (2100)
U.e. KRANJ
Ob. KRANJ
K.o. Struževo (2098)
U.e. KRANJ
Ob. KRANJ
J
S
19A
19B
20A
20B
21
22
23
24
25
26
27
28
1024
1026
1027/1
1027/2
1028
1029
1056
1057
1059
1268
1324/44
1324/45
1324/46
1324/47
1324/48
1324/49
1324/51
1332
134/2
134/3
135/2
136/2
136/5
155/1
155/2
155/4
260/1
130/1
130/3
130/4
130/29
130/30
967
714/2
714/6

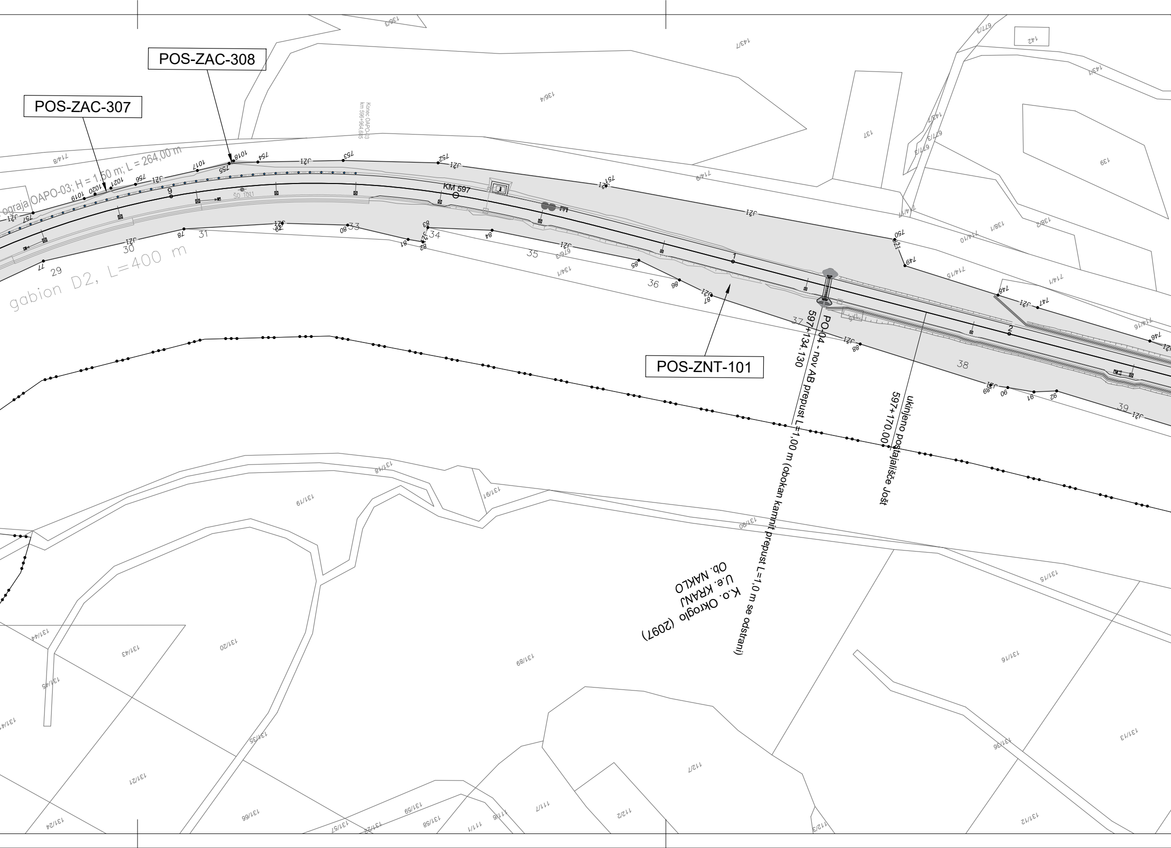
POS-ZAC-308
POS-ZAC-307
POS-ZNT-101
ograja OAPO-03; H = 1,50 m; L = 264,00 m
gabion D2, L=400 m
Konec OAPO-03 km 596+964.685
KM 597
PO-04 - nov AB prepust L=1,00 m (obokan kamnit prepust L=1,0 m se odstrani)
597+134.130
ukinjeno postajališče Jošt
597+170.00
K.o. Okroglo (2097)
U.e. KRANJ
Ob. NAKLO
714/8
136/3
143/7
142
143/1
136/4
137
139
677/3
714/9
714/7
138/1
138/2
714/10
714/5
714/1
714/6
676/3
134/1
131/8
131/91
131/19
131/90
131/15
131/44
131/43
131/20
131/89
131/16
131/45
131/41
131/35
131/36
131/13
131/21
112/1
131/24
131/66
131/59
131/58
131/57
131/22
111/1
111/6
111/7
112/2
112/3
131/12
29
30
31
33
34
35
36
37
38
39

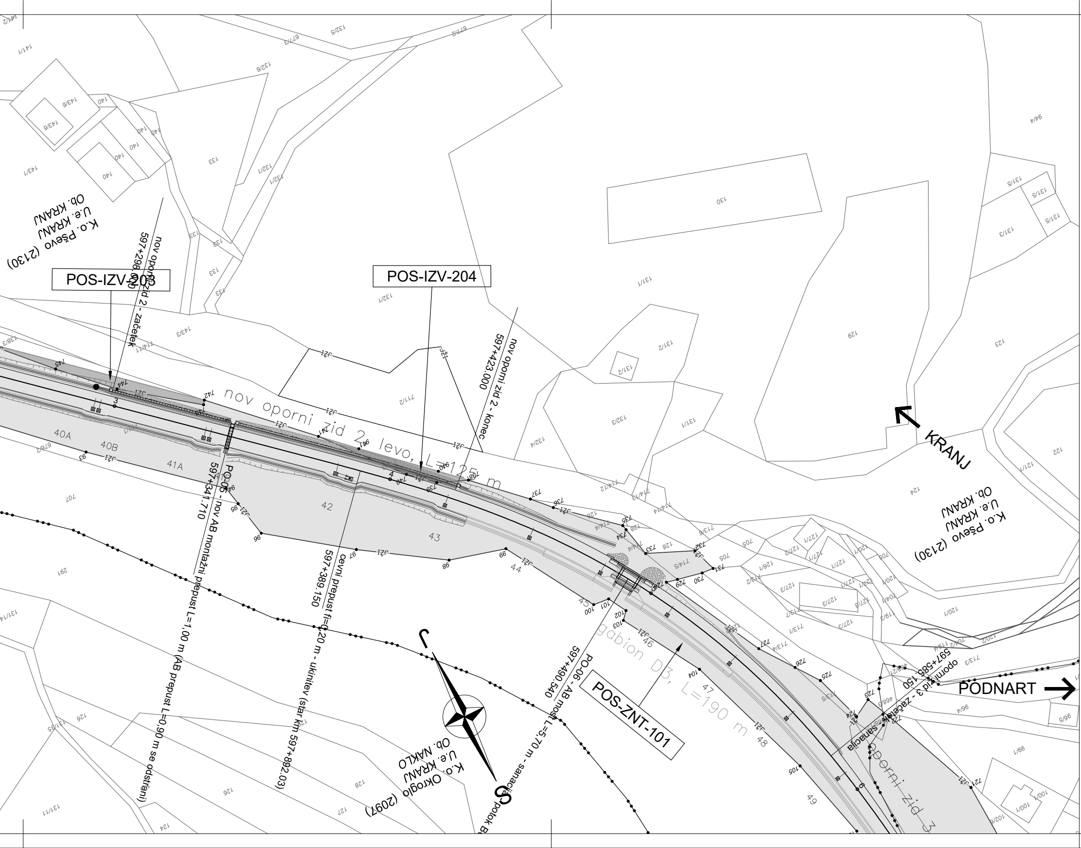
POS-IZV-203
POS-IZV-204
POS-ZNT-101
nov oporni zid 2 levo, L=125 m
nov oporni zid 2 - začetek
597+298.00
nov oporni zid 2 - konec
597+423.000
PO-05 - nov AB montažni prepust L=1,00 m (AB prepust L=0,90 m se odstrani)
597+341.710
cevni prepust fi=0,20 m - ukinitev (star km 597+892.03)
597+389.150
PO-06 - AB most L=5,70 m - sanacija - potok B
597+490.540
gabion D3, L=190 m
oporni zid 3
oporni zid 3 - začetek - sanacija
597+585.150
KRANJ
PODNART
K.o. Pševo (2130)
U.e. KRANJ
Ob. KRANJ
K.o. Okroglo (2097)
U.e. KRANJ
Ob. NAKLO
J
S
40A
40B
41A
42
43
44
45
46
47
48
49
3
4
5

Legenda

Geodetska uprava Republike Slovenije (GURS):

Register prostorskih enot (RPE)

U.e. KRANJ	Ime Upravne enote
Ob. KRANJ	Ime občine
K.o. Kranj	Ime katastrske občine
(2100)	Šifra katastrske občine
—●●●—	Meja katastrske občine

Zemljiški kataster - zemljiško katastrski prikaz (ZKP)

1248/22	Parcelna številka
——	Neurejena parcelna meja (potek parcelne meje je informativen)
——	Urejena parcelna meja (potek parcelne meje je vezan na državni koordinatni sistem D48/GK)
—JŽI—	Meja javne železniške infrastrukture (meja JŽI) (potek meje JŽI je informativen)

Viri:

1. RPE: Geodetska uprava Republike Slovenije, november 2018
2. ZKP: GURS, OGU Kranj, GP Kranj, november 2018

Katastrska analiza projekta št.: 3684/KP (junij 2019)

Gradbena parcela (GP) in služnost

●	Lomna točka gradbene parcele		
1	Oznaka lomne točke gradbene parcele		
——	Meja posega - znotraj meje JŽI	▭	Območje analize - znotraj meje JŽI (POS-ZNT-XXX)
——	Meja posega - izven meje JŽI	▨	Območje analize - izven meje JŽI (POS-IZV-XXX)
——	Meja posega - začasna izven meje JŽI	▨	Območje analize - začasna izven meje JŽI (POS-ZAC-XXX)

Oznaka območja analize - gradbena parcela

POS-ZNT-101	nadgradnja proge po projektu 3684/KP
POS-ZNT-102	nadgradnja proge po projektu 3684/KP
POS-IZV-201	gradnja kanalete, brežine
POS-IZV-202	gradnja gabionov, prepusta
POS-IZV-203	gradnja brežin, zasipov, odvodnjavanja
POS-IZV-204	gradnja zidov, zasipov, kanalete
POS-IZV-205	gradnja gabionov
POS-IZV-206	gradnja brežine
POS-IZV-207	gradnja kanalete, brežine
POS-IZV-208	gradnja kanalete, SVTK signalov, brežine
POS-IZV-209	gradnja odvodnjavanja, brežine
POS-IZV-210	gradnja gabionov
POS-IZV-211	gradnja gabionov
POS-IZV-212	gradnja gabionov, kanalete
POS-IZV-213	gradnja gabionov
POS-IZV-214	gradnja gabionov, prepusta
POS-IZV-215	gradnja kamnitih zložb, nasipi
POS-IZV-216	gradnja prepusta, kanalete, brežine
POS-IZV-217	gradnja gabionov, prepusta in odvodnjavanja
POS-IZV-218	gradnja prepusta
POS-IZV-219	gradnja kanalete
POS-IZV-220	obnova jeklenega mostu
POS-IZV-221	gradnja prepusta
POS-IZV-222	gradnja PHO, odvodnjavanje
POS-ZAC-301	ureditev brežine
POS-ZAC-302	ureditev brežine, PHO, zida
POS-ZAC-303	ureditev brežine, odvodnjavanja
POS-ZAC-304	ureditev brežine
POS-ZAC-305	ureditev brežine, prepusta
POS-ZAC-306	ureditev gabionov
POS-ZAC-307	ureditev odvodnjavanja
POS-ZAC-308	ureditev odvodnjavanja
POS-ZAC-309	ureditev brežine
POS-ZAC-310	ureditev brežine
POS-ZAC-311	ureditev brežine
POS-ZAC-312	ureditev brežine, izpusta
POS-ZAC-313	ureditev iztoka prepusta
POS-ZAC-314	ureditev kanalete
POS-ZAC-315	ureditev brežine
POS-ZAC-316	ureditev brežine
POS-ZAC-317	ureditev brežine
POS-ZAC-318	ureditev brežine
POS-ZAC-319	ureditev brežine
POS-ZAC-320	ureditev brežine
POS-ZAC-321	ureditev brežine
POS-ZAC-322	ureditev brežine, kanalete
POS-ZAC-323	ureditev brežine
POS-ZAC-324	ureditev gabionov
POS-ZAC-325	ureditev gabionov
POS-ZAC-326	ureditev gabionov, kanalete
POS-ZAC-327	ureditev brežine
POS-ZAC-328	ureditev brežine, odvodnjavanja
POS-ZAC-329	ureditev brežine
POS-ZAC-330	ureditev brežine
POS-ZAC-331	ureditev brežine
POS-ZAC-332	ureditev brežine
POS-ZAC-333	ureditev višinskega zavarovanja NPr v km 604+300
POS-ZAC-334	ureditev odvodnjavanja
POS-ZAC-335	ureditev NPr v km 604+300
POS-ZAC-336	ureditev gradbene jame novega podvoza
POS-ZAC-337	ureditev gradbene jame novega podvoza
POS-ZAC-338	ureditev gradbene jame novega podvoza
POS-ZAC-339	ureditev gradbene jame novega podvoza

KATASTRSKA SITUACIJA

Z VRISOM POSEGA

km 597+000 - km 598+000

M 1:1000

9/6

Datum:	Opis spremembe:	Podpis:

Investitor:

Republika
Slovenija

Republika Slovenija
Ministrstvo za infrastrukturo
Direkcija RS za infrastrukturo
Tržaška cesta 19, 1000 Ljubljana
tel.: 01 478 80 02, fax: 01 478 81 23

Projektant:

sž - projektivno podjetje ljubljana, d.d.
projektiranje, inženiring, svetovanje
Ukmarjeva ulica 6, SI - 1000 Ljubljana
tel.: 01 300 76 00, fax.: 01 300 76 36

Projekt: IZDELAVA IZVEDBENIH NAČRTOV ZA NADGRADNJO GLAVNE ŽELEZNIŠKE PROGE ŠT. 20 NA ODSEKIH KRANJ - LESCE BLED IN LESCE BLED - JESENICE TER PROGOVNO KABLIRANJE NA ŽELEZNIŠKI PROGI ŠT. 20

Objekt: Odsek Kranj-Podnart

		Id. št.:	*Ime:*
Elaborat: 9/6 Katatstrski elaborat	*Odg. vodja projekta:*	G-2912	Gregor Rakar, univ.dipl.inž.grad.
	Odg. projektant elaborata:	Geo0439	David Pečnik, univ.dipl.inž.geod.
Vrsta elaborata: 9 Elaborat	*Izdelal:*	Geo0439	David Pečnik, univ.dipl.inž.geod.

Risba: KATASTRSKA SITUACIJA Z VRISOM POSEGA, km 597+000 - km 598+000

Št. proge:	*Vrsta projekta:*	*Merilo:*	*Datum:*	*Projekt št:*	*Načrt št.:*	*Int. št. podiz.:*
20	IZN	1:1000	junij 2019	3684/KP	3684/KP_9/6	3684/KP
Št. odseka:	*Arhivska številka:*	*Faza/objekt:*	*Šifra risbe:*	*Prostor za črtno kodo:*		*Risba št.:*
ZG20	0108	007.0406	G.005			02

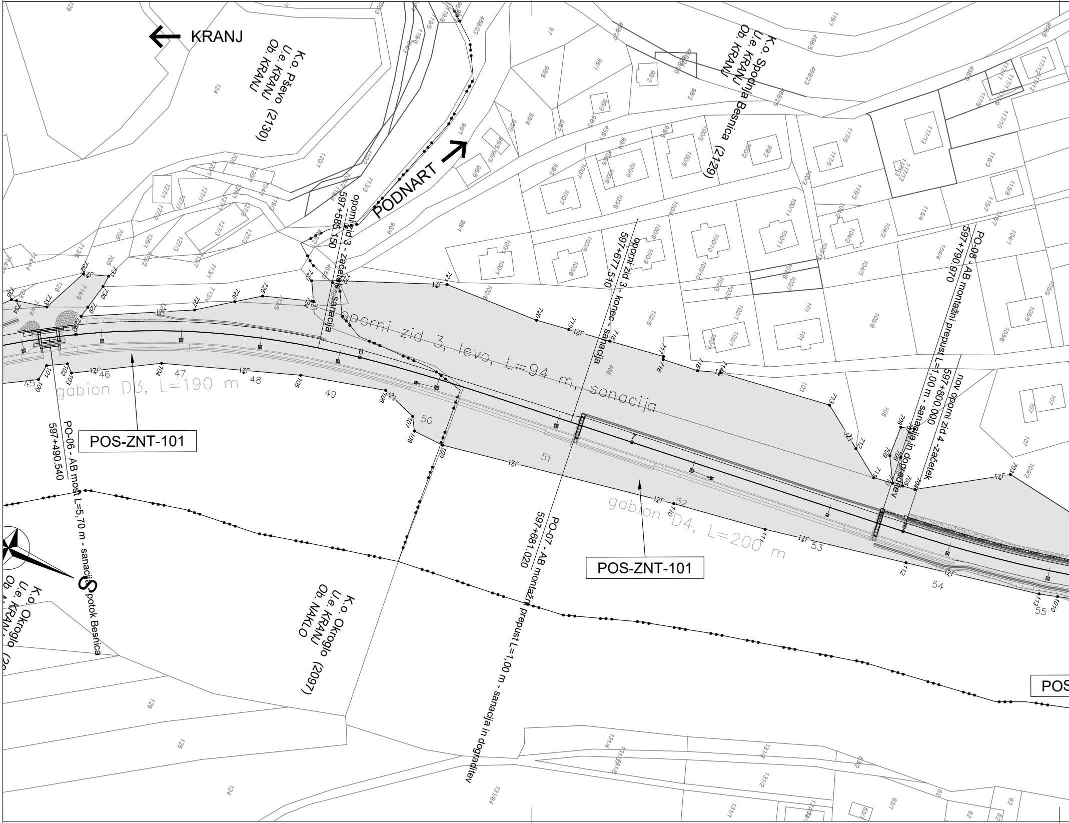
KRANJ
PODNART
K.o. Pševo
U.e. KRANJ
Ob. KRANJ
(2130)
K.o. Spodnja Besnica
U.e. KRANJ
Ob. KRANJ
(2129)
K.o. Okroglo
U.e. KRANJ
Ob. NAKLO
(2097)
K.o. Okroglo
U.e. KRANJ
opornі zid 3, levo, L=94 m, sanacija
gabion D3, L=190 m
gabion D4, L=200 m
POS-ZNT-101
POS-ZNT-101
POS
opornі zid 3 - začetek sanacija
597+585.150
opornі zid 3 - konec - sanacija
597+677.510
PO-06 - AB most L=5,70 m - sanacija
597+490.540
PO-07 - AB montažni prepust L=1,00 m - sanacija in dograditev
597+681.020
PO-08 - AB montažni prepust L=1,00 m - sanacija in dograditev
597+790.970
nov opornі zid 4 - začetek
597+800.000
potok Besnica
45
46
47
48
49
50
51
52
53
54
55
6
7

PO-09 - AB montažni prepust L=1,00 m - sanacija in dograditev
597+908.950
PO-10 - nov AB montažni prepust L=1,00 m (kamniti prepust L=1,00 m se odstrani)
597+908.950
PO-11 - AB montažni prepust L=1,00 m - sanacija in dograditev
598+141.220
K.o. Spodnja Besnica (2129)
U.e. KRANJ
Ob. KRANJ
POS-ZAC-310
nov oporni zid 4, levo, L=540 m
gabion D5, L=570 m
POS-ZNT-101
S-ZAC-309
56
57
58
59
60
61A
61B
62A
62B
63
64
65
K.o. Okroglo (2097)
U.e. KRANJ
Ob. NAKLO

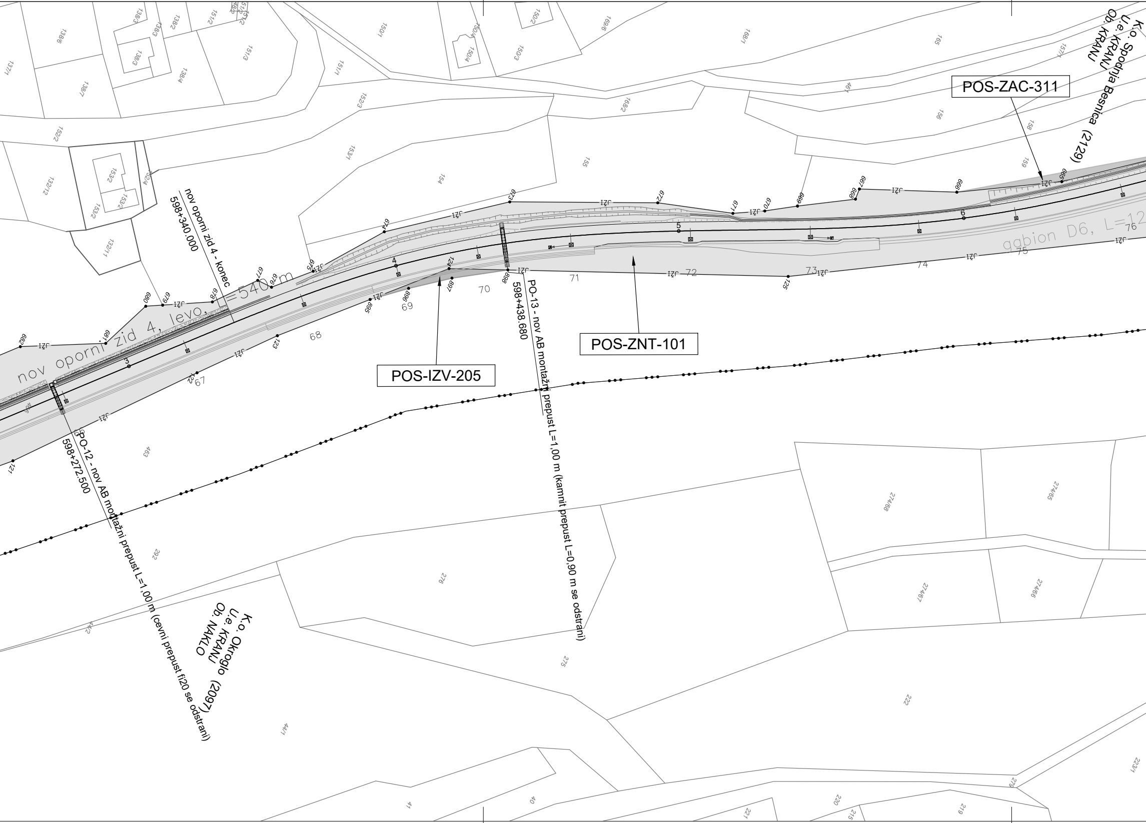
K.o. Spodnja Besnica (2129)
U.e. KRANJ
Ob. KRANJ
POS-ZAC-311
POS-ZNT-101
POS-IZV-205
nov oporni zid 4, levo, L=540 m
nov oporni zid 4 - konec
598+340.000
PO-13 - nov AB montažni prepust L=1,00 m (kamnit prepust L=0,90 m se odstrani)
598+438.680
PO-12 - nov AB montažni prepust L=1,00 m (cevni prepust fi20 se odstrani)
598+272.500
gabion D6, L=12
K.o. Okroglo (2097)
U.e. KRANJ
Ob. NAKLO
IZč
3
4
5
6
67
68
69
70
71
72
73
74
75
76
155
154
156
158
159
165
275
276
222
292
463
461

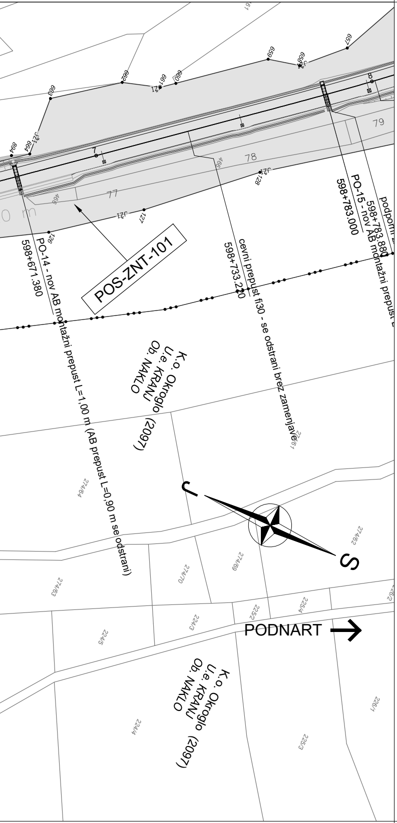

661
657
659
658
JŽI
662
JŽI
661
660
663
8
79
894
664
JŽI
7
78
466
JŽI
128
77
466
0 m
JŽI
127
126
podporni z
598+783.880
PO-15 - nov AB montažni prepust L
598+783.000
POS-ZNT-101
PO-14 - nov AB montažni prepust L=1,00 m (AB prepust L=0,90 m se odstrani)
598+671.380
cevni prepust fi30 - se odstrani brez zamenjave
598+733.220
K.o. Okroglo
U.e. KRANJ
Ob. NAKLO
(2097)
274/61
274/64
J
S
274/62
274/69
274/70
274/63
226/2
225/4
225/2
224/3
224/5
PODNART
K.o. Okroglo
U.e. KRANJ
Ob. NAKLO
(2097)
224/4
225/3
226/1

Legenda

Geodetska uprava Republike Slovenije (GURS):

Register prostorskih enot (RPE)

U.e. KRANJ	Ime Upravne enote
Ob. KRANJ	Ime občine
K.o. Kranj	Ime katastrske občine
(2100)	Šifra katastrske občine
—•—•—•—	Meja katastrske občine

Zemljiški kataster - zemljiško katastrski prikaz (ZKP)

1248/22	Parcelna številka
——	Neurejena parcelna meja (potek parcelne meje je informativen)
——	Urejena parcelna meja (potek parcelne meje je vezan na državni koordinatni sistem D48/GK)
—JŽI—	Meja javne železniške infrastrukture (meja JŽI) (potek meje JŽI je informativen)

Viri:

1. RPE: Geodetska uprava Republike Slovenije, november 2018
2. ZKP: GURS, OGU Kranj, GP Kranj, november 2018

Katastrska analiza projekta št.: 3684/KP (junij 2019)

Gradbena parcela (GP) in služnost

•	Lomna točka gradbene parcele		
1	Oznaka lomne točke gradbene parcele		
——	Meja posega - znotraj meje JŽI	▨	Območje analize - znotraj meje JŽI (POS-ZNT-XXX)
——	Meja posega - izven meje JŽI	▨	Območje analize - izven meje JŽI (POS-IZV-XXX)
——	Meja posega - začasna izven meje JŽI	▨	Območje analize - začasna izven meje JŽI (POS-ZAC-XXX)

Oznaka območja analize - gradbena parcela

POS-ZNT-101	nadgradnja proge po projektu 3684/KP
POS-ZNT-102	nadgradnja proge po projektu 3684/KP
POS-IZV-201	gradnja kanalete, brežine
POS-IZV-202	gradnja gabionov, prepusta
POS-IZV-203	gradnja brežin, zasipov, odvodnjavanja
POS-IZV-204	gradnja zidov, zasipov, kanalete
POS-IZV-205	gradnja gabionov
POS-IZV-206	gradnja brežine
POS-IZV-207	gradnja kanalete, brežine
POS-IZV-208	gradnja kanalete, SVTK signalov, brežine
POS-IZV-209	gradnja odvodnjavanja, brežine
POS-IZV-210	gradnja gabionov
POS-IZV-211	gradnja gabionov
POS-IZV-212	gradnja gabionov, kanalete
POS-IZV-213	gradnja gabionov
POS-IZV-214	gradnja gabionov, prepusta
POS-IZV-215	gradnja kamnitih zložb, nasipi
POS-IZV-216	gradnja prepusta, kanalete, brežine
POS-IZV-217	gradnja gabionov, prepusta in odvodnjavanja
POS-IZV-218	gradnja prepusta
POS-IZV-219	gradnja kanalete
POS-IZV-220	obnova jeklenega mostu
POS-IZV-221	gradnja prepusta
POS-IZV-222	gradnja PHO, odvodnjavanje
POS-ZAC-301	ureditev brežine
POS-ZAC-302	ureditev brežine, PHO, zida
POS-ZAC-303	ureditev brežine, odvodnjavanja
POS-ZAC-304	ureditev brežine
POS-ZAC-305	ureditev brežine, prepusta
POS-ZAC-306	ureditev gabionov
POS-ZAC-307	ureditev odvodnjavanja
POS-ZAC-308	ureditev odvodnjavanja
POS-ZAC-309	ureditev brežine
POS-ZAC-310	ureditev brežine
POS-ZAC-311	ureditev brežine
POS-ZAC-312	ureditev brežine, izpusta
POS-ZAC-313	ureditev iztoka prepusta
POS-ZAC-314	ureditev kanalete
POS-ZAC-315	ureditev brežine
POS-ZAC-316	ureditev brežine
POS-ZAC-317	ureditev brežine
POS-ZAC-318	ureditev brežine
POS-ZAC-319	ureditev brežine
POS-ZAC-320	ureditev brežine
POS-ZAC-321	ureditev brežine
POS-ZAC-322	ureditev brežine, kanalete
POS-ZAC-323	ureditev brežine
POS-ZAC-324	ureditev gabionov
POS-ZAC-325	ureditev gabionov
POS-ZAC-326	ureditev gabionov, kanalete
POS-ZAC-327	ureditev brežine
POS-ZAC-328	ureditev brežine, odvodnjavanja
POS-ZAC-329	ureditev brežine
POS-ZAC-330	ureditev brežine
POS-ZAC-331	ureditev brežine
POS-ZAC-332	ureditev brežine
POS-ZAC-333	ureditev višinskega zavarovanja NPr v km 604+300
POS-ZAC-334	ureditev odvodnjavanja
POS-ZAC-335	ureditev NPr v km 604+300
POS-ZAC-336	ureditev gradbene jame novega podvoza
POS-ZAC-337	ureditev gradbene jame novega podvoza
POS-ZAC-338	ureditev gradbene jame novega podvoza
POS-ZAC-339	ureditev gradbene jame novega podvoza

KATASTRSKA SITUACIJA

Z VRISOM POSEGA

km 598+000 - km 599+200

M 1:1000

9/6

Datum:	Opis spremembe:	Podpis:

Investitor:
Republika Slovenija

Republika Slovenija
Ministrstvo za infrastrukturo
Direkcija RS za infrastrukturo
Tržaška cesta 19, 1000 Ljubljana
tel.: 01 478 80 02, fax: 01 478 81 23

Projektant:
sž - projektivno podjetje ljubljana, d.d.
projektiranje, inženiring, svetovanje
Ukmarjeva ulica 6, SI - 1000 Ljubljana
tel.: 01 300 76 00, fax.: 01 300 76 36

Projekt: IZDELAVA IZVEDBENIH NAČRTOV ZA NADGRADNJO GLAVNE ŽELEZNIŠKE PROGE ŠT. 20 NA ODSEKIH KRANJ - LESCE BLED IN LESCE BLED - JESENICE TER PROGOVNO KABLIRANJE NA ŽELEZNIŠKI PROGI ŠT. 20

Objekt: Odsek Kranj-Podnart

		Id. št.:	*Ime:*
Elaborat: 9/6 Katatstrski elaborat	*Odg. vodja projekta:*	G-2912	Gregor Rakar, univ.dipl.inž.grad.
	Odg. projektant elaborata:	Geo0439	David Pečnik, univ.dipl.inž.geod.
Vrsta elaborata: 9 Elaborat	*Izdelal:*	Geo0439	David Pečnik, univ.dipl.inž.geod.

Risba: KATASTRSKA SITUACIJA Z VRISOM POSEGA, km 598+000 - km 599+200

Št. proge:	*Vrsta projekta:*	*Merilo:*	*Datum:*	*Projekt št:*	*Načrt št.:*	*Int. št. podiz.:*
20	IZN	1:1000	junij 2019	3684/KP	3684/KP_9/6	3684/KP
Št. odseka:	*Arhivska številka:*	*Faza/objekt:*	*Šifra risbe:*	*Prostor za črtno kodo:*		*Risba št.:*
ZG20	0108	007.0406	G.005			03

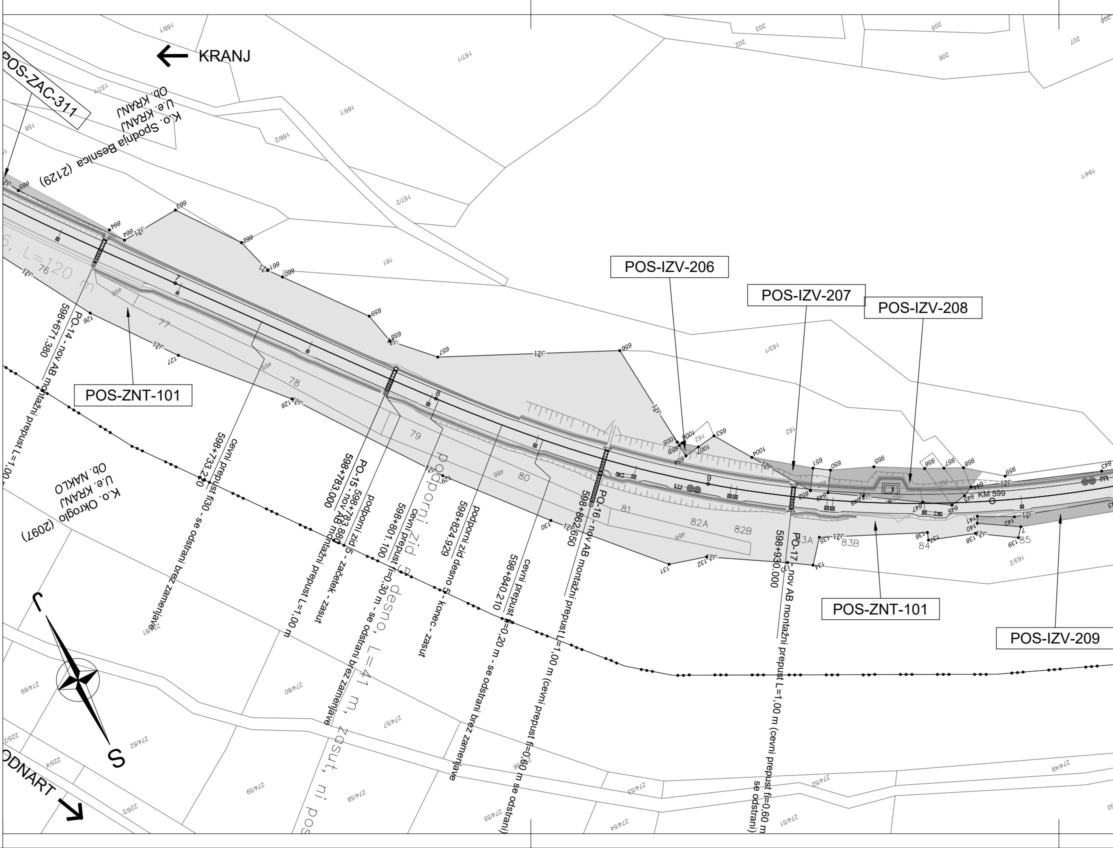
KRANJ
POS-ZAC-311
K.o. Spodnja Besnica (2129)
U.e. KRANJ
Ob. KRANJ
POS-IZV-206
POS-IZV-207
POS-IZV-208
POS-IZV-209
POS-ZNT-101
POS-ZNT-101
KM 599
598+671.380
PO-14 - nov AB montažni prepust L=1,00
598+733.210
cevni prepust fi30 - se odstrani brez zamenjave
598+783.000
PO-15 - nov AB montažni prepust L=1,00 m
598+783.880
podporni zid 5 - začetek - zasut
598+801.100
cevni prepust fi=0,30 m - se odstrani brez zamenjave
podporni zid 5 desno, L=41 m, zasut, ni pos
598+824.929
podporni zid desno 5 - konec - zasut
598+840.210
cevni prepust fi=0,20 m - se odstrani brez zamenjave
598+862.650
PO-16 - nov AB montažni prepust L=1,00 m (cevni prepust fi=0,60 m se odstrani)
598+930.000
PO-17 - nov AB montažni prepust L=1,00 m (cevni prepust fi=0,60 m
se odstrani)
K.o. Okroglo (2097)
U.e. KRANJ
Ob. NAKLO
S
J
PODNART
76
77
78
79
80
81
82A
82B
83A
83B
84
85

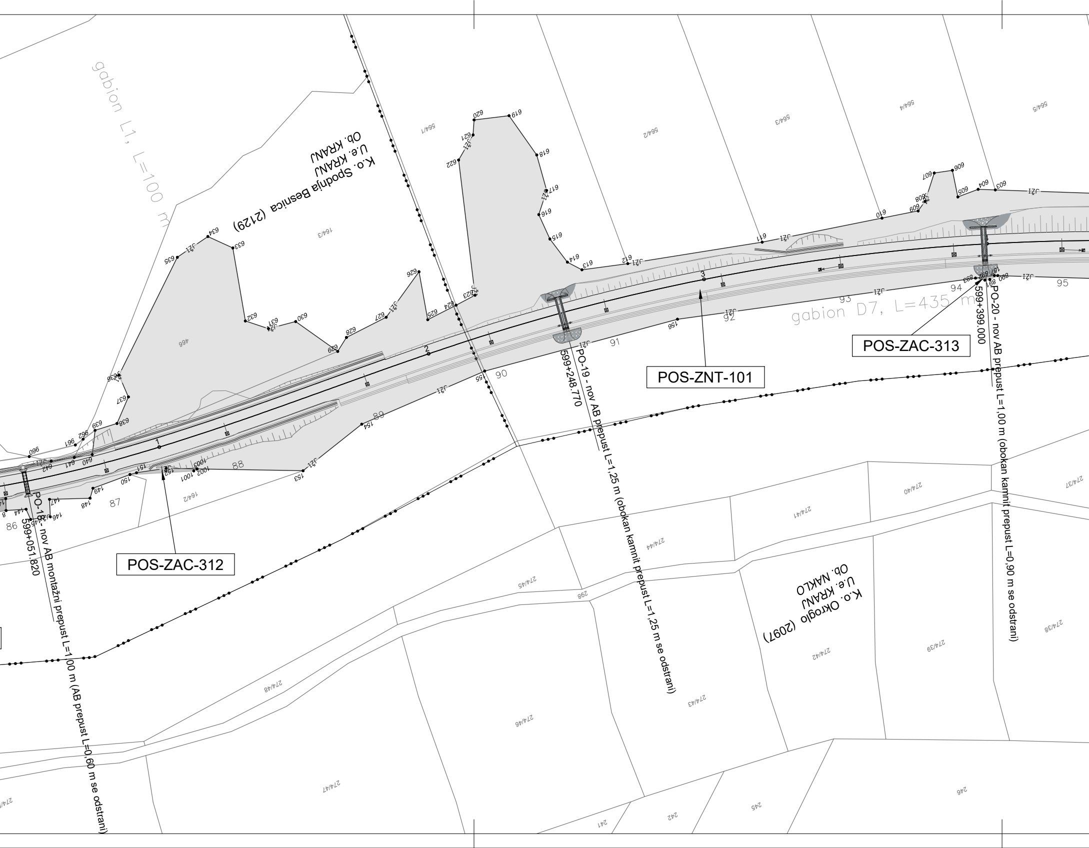
gabion L1, L=100 m
K.o. Spodnja Besnica (2129)
U.e. KRANJ
Ob. KRANJ
gabion D7, L=435 m
POS-ZAC-312
POS-ZNT-101
POS-ZAC-313
PO-18 - nov AB montažni prepust L=1,00 m (AB prepust L=0,60 m se odstrani)
599+051.820
PO-19 - nov AB prepust L=1,25 m (obokan kamnit prepust L=1,25 m se odstrani)
599+248.770
PO-20 - nov AB prepust L=1,00 m (obokan kamnit prepust L=0,90 m se odstrani)
599+399.000
K.o. Okroglo (2097)
U.e. KRANJ
Ob. NAKLO
86
87
88
89
90
91
92
93
94
95
1
2
3
564/1
564/2
564/3
564/4
564/5
164/3
164/2
466
274/40
274/41
274/37
274/44
274/45
274/48
274/42
274/39
274/38
274/43
274/46
274/47
298
241
242
245
246

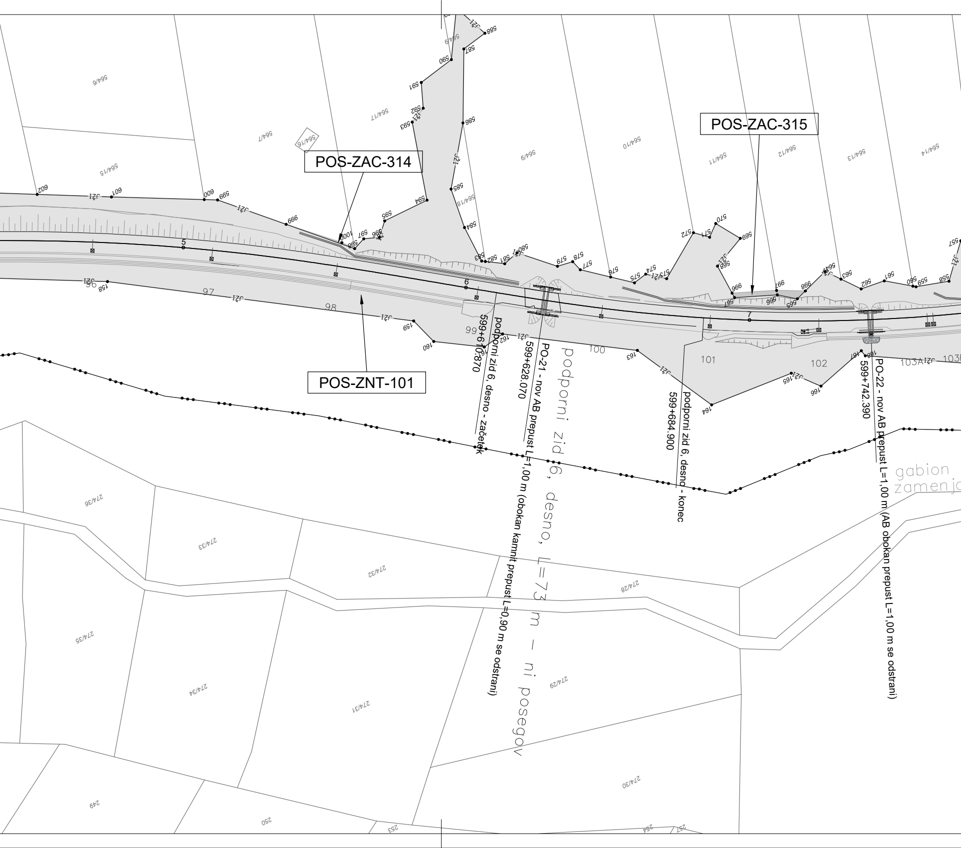
POS-ZAC-314
POS-ZAC-315
POS-ZNT-101
podporni zid 6, desno - začetek
599+610.870
PO-21 - nov AB prepust L=1,00 m (obokan kamnit prepust L=0,90 m se odstrani)
599+628.070
podporni zid 6, desno, L=73 m – ni posegov
podporni zid 6, desno - konec
599+684.900
PO-22 - nov AB prepust L=1,00 m (AB obokan prepust L=1,00 m se odstrani)
599+742.390
gabion
zamenj
5
6
7
96
97
98
99
100
101
102
103A
564/6
564/7
564/17
564/16
564/15
564/18
564/9
564/10
564/11
564/12
564/13
564/14
274/36
274/33
274/32
274/28
274/35
274/34
274/31
274/29
274/30
249
250
253
254
257

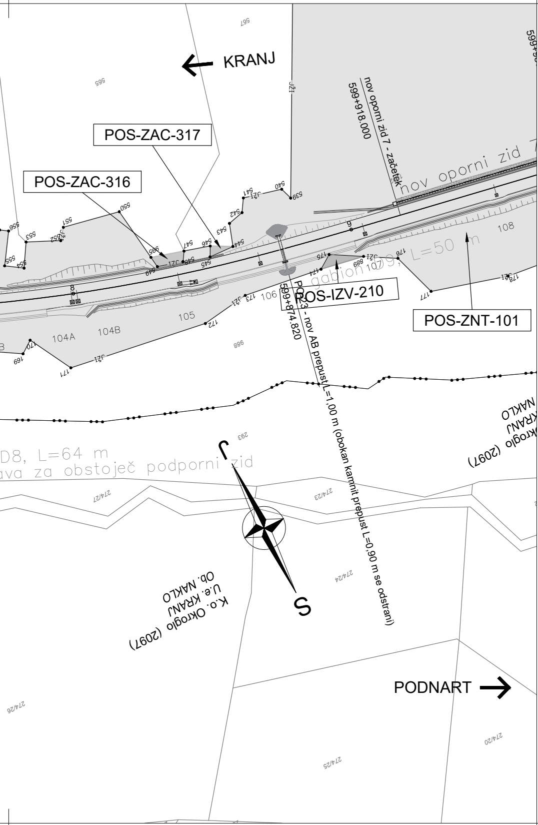
KRANJ
POS-ZAC-317
POS-ZAC-316
nov oporni zid 7 - začetek
599+918.000
nov oporni zid 7
POS-IZV-210
POS-ZNT-101
PO[illegible]23 - nov AB prepust L=1,00 m (obokan kamnit prepust L=0,90 m se odstrani)
599+874.820
gabion D9, L=50 m
D8, L=64 m
ava za obstoječ podporni zid
104A
104B
105
106
107
108
567
565
886
293
274/21
274/23
274/24
274/25
274/26
274/20
JŽI
K.o. Okroglo (2097)
U.e. KRANJ
Ob. NAKLO
J
S
PODNART

Legenda

Geodetska uprava Republike Slovenije (GURS):

Register prostorskih enot (RPE)

U.e. KRANJ	Ime Upravne enote
Ob. KRANJ	Ime občine
K.o. Kranj	Ime katastrske občine
(2100)	Šifra katastrske občine
—•••—	Meja katastrske občine

Zemljiški kataster - zemljiško katastrski prikaz (ZKP)

1248/22	Parcelna številka
—	Neurejena parcelna meja (potek parcelne meje je informativen)
—	Urejena parcelna meja (potek parcelne meje je vezan na državni koordinatni sistem D48/GK)
—JŽI—	Meja javne železniške infrastrukture (meja JŽI) (potek meje JŽI je informativen)

Viri:

1. RPE: Geodetska uprava Republike Slovenije, november 2018
2. ZKP: GURS, OGU Kranj, GP Kranj, november 2018

Katastrska analiza projekta št.: 3684/KP (junij 2019)

Gradbena parcela (GP) in služnost

•	Lomna točka gradbene parcele
1	Oznaka lomne točke gradbene parcele
—	Meja posega - znotraj meje JŽI
—	Meja posega - izven meje JŽI
—	Meja posega - začasna izven meje JŽI

▨	Območje analize - znotraj meje JŽI (POS-ZNT-XXX)
▨	Območje analize - izven meje JŽI (POS-IZV-XXX)
▨	Območje analize - začasna izven meje JŽI (POS-ZAC-XXX)

Oznaka območja analize - gradbena parcela

POS-ZNT-101	nadgradnja proge po projektu 3684/KP
POS-ZNT-102	nadgradnja proge po projektu 3684/KP
POS-IZV-201	gradnja kanalete, brežine
POS-IZV-202	gradnja gabionov, prepusta
POS-IZV-203	gradnja brežin, zasipov, odvodnjavanja
POS-IZV-204	gradnja zidov, zasipov, kanalete
POS-IZV-205	gradnja gabionov
POS-IZV-206	gradnja brežine
POS-IZV-207	gradnja kanalete, brežine
POS-IZV-208	gradnja kanalete, SVTK signalov, brežine
POS-IZV-209	gradnja odvodnjavanja, brežine
POS-IZV-210	gradnja gabionov
POS-IZV-211	gradnja gabionov
POS-IZV-212	gradnja gabionov, kanalete
POS-IZV-213	gradnja gabionov
POS-IZV-214	gradnja gabionov, prepusta
POS-IZV-215	gradnja kamnitih zložb, nasipi
POS-IZV-216	gradnja prepusta, kanalete, brežine
POS-IZV-217	gradnja gabionov, prepusta in odvodnjavanja
POS-IZV-218	gradnja prepusta
POS-IZV-219	gradnja kanalete
POS-IZV-220	obnova jeklenega mostu
POS-IZV-221	gradnja prepusta
POS-IZV-222	gradnja PHO, odvodnjavanje
POS-ZAC-301	ureditev brežine
POS-ZAC-302	ureditev brežine, PHO, zida
POS-ZAC-303	ureditev brežine, odvodnjavanja
POS-ZAC-304	ureditev brežine
POS-ZAC-305	ureditev brežine, prepusta
POS-ZAC-306	ureditev gabionov
POS-ZAC-307	ureditev odvodnjavanja
POS-ZAC-308	ureditev odvodnjavanja
POS-ZAC-309	ureditev brežine
POS-ZAC-310	ureditev brežine
POS-ZAC-311	ureditev brežine
POS-ZAC-312	ureditev brežine, izpusta
POS-ZAC-313	ureditev iztoka prepusta
POS-ZAC-314	ureditev kanalete
POS-ZAC-315	ureditev brežine
POS-ZAC-316	ureditev brežine
POS-ZAC-317	ureditev brežine
POS-ZAC-318	ureditev brežine
POS-ZAC-319	ureditev brežine
POS-ZAC-320	ureditev brežine
POS-ZAC-321	ureditev brežine
POS-ZAC-322	ureditev brežine, kanalete
POS-ZAC-323	ureditev brežine
POS-ZAC-324	ureditev gabionov
POS-ZAC-325	ureditev gabionov
POS-ZAC-326	ureditev gabionov, kanalete
POS-ZAC-327	ureditev brežine
POS-ZAC-328	ureditev brežine, odvodnjavanja
POS-ZAC-329	ureditev brežine
POS-ZAC-330	ureditev brežine
POS-ZAC-331	ureditev brežine
POS-ZAC-332	ureditev brežine
POS-ZAC-333	ureditev višinskega zavarovanja NPr v km 604+300
POS-ZAC-334	ureditev odvodnjavanja
POS-ZAC-335	ureditev NPr v km 604+300
POS-ZAC-336	ureditev gradbene jame novega podvoza
POS-ZAC-337	ureditev gradbene jame novega podvoza
POS-ZAC-338	ureditev gradbene jame novega podvoza
POS-ZAC-339	ureditev gradbene jame novega podvoza

KATASTRSKA SITUACIJA

Z VRISOM POSEGA

km 599+200 - km 600+400

M 1:1000

9/6

Datum:	Opis spremembe:	Podpis:

Investitor:

Republika
Slovenija

Republika Slovenija
Ministrstvo za infrastrukturo
Direkcija RS za infrastrukturo
Tržaška cesta 19, 1000 Ljubljana
tel.: 01 478 80 02, fax: 01 478 81 23

Projektant:

sž - projektivno podjetje ljubljana, d.d.
projektiranje, inženiring, svetovanje
Ukmarjeva ulica 6, SI - 1000 Ljubljana
tel.: 01 300 76 00, fax.: 01 300 76 36

Projekt: IZDELAVA IZVEDBENIH NAČRTOV ZA NADGRADNJO GLAVNE ŽELEZNIŠKE PROGE ŠT. 20 NA ODSEKIH KRANJ - LESCE BLED IN LESCE BLED - JESENICE TER PROGOVNO KABLIRANJE NA ŽELEZNIŠKI PROGI ŠT. 20

Objekt: Odsek Kranj-Podnart

Elaborat: 9/6 Katatstrski elaborat

Vrsta elaborata: 9 Elaborat

	Id. št.:	*Ime:*
Odg. vodja projekta:	G-2912	Gregor Rakar, univ.dipl.inž.grad.
Odg. projektant elaborata:	Geo0439	David Pečnik, univ.dipl.inž.geod.
Izdelal:	Geo0439	David Pečnik, univ.dipl.inž.geod.

Risba: KATASTRSKA SITUACIJA Z VRISOM POSEGA, km 599+200 - km 600+400

Št. proge:	*Vrsta projekta:*	*Merilo:*	*Datum:*	*Projekt št:*	*Načrt št.:*	*Int. št. podiz.:*
20	IZN	1:1000	junij 2019	3684/KP	3684/KP_9/6	3684/KP

Št. odseka:	*Arhivska številka:*	*Faza/objekt:*	*Šifra risbe:*	*Prostor za črtno kodo:*	*Risba št.:*
ZG20	0108	007.0406	G.005		04

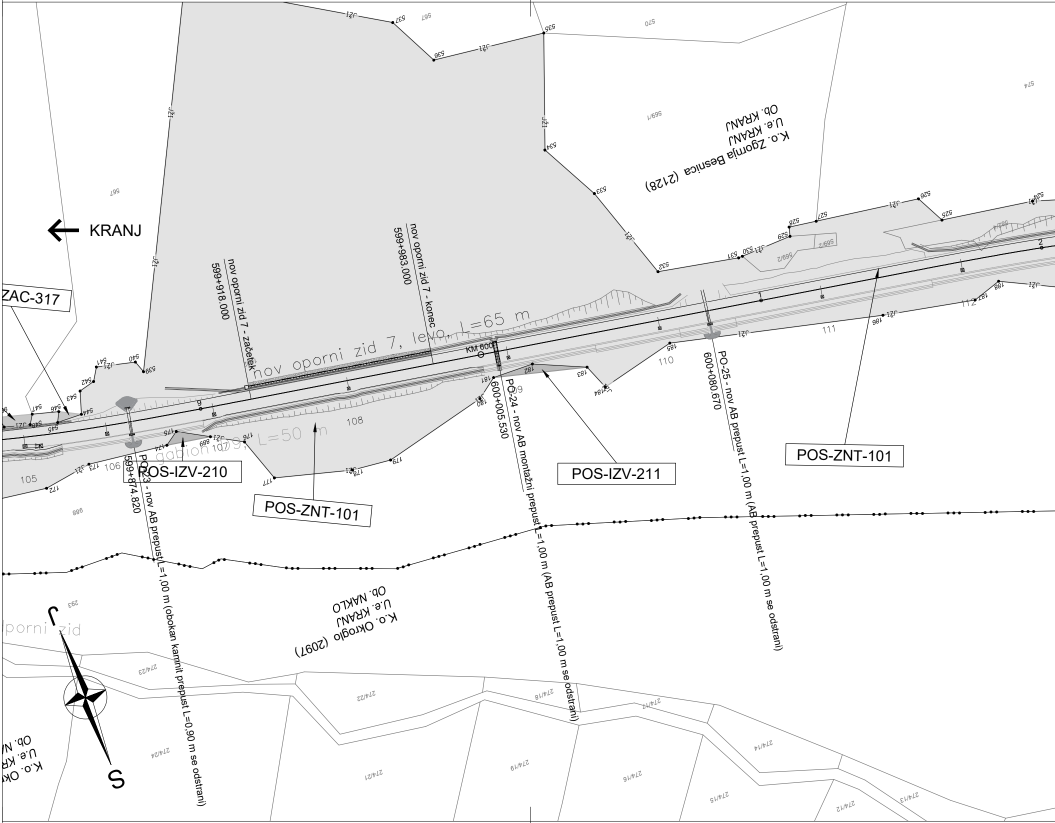

KRANJ
ZAC-317
nov oporni zid 7 - začetek
599+918.000
nov oporni zid 7 - konec
599+983.000
nov oporni zid 7, levo, L=65 m
KM 600
gabion 9, L=50 m
POS-IZV-210
POS-ZNT-101
POS-IZV-211
POS-ZNT-101
PO-23 - nov AB prepust L=1,00 m (obokan kamnit prepust L=0,90 m se odstrani)
599+874.820
PO-24 - nov AB montažni prepust L=1,00 m (AB prepust L=1,00 m se odstrani)
600+005.530
PO-25 - nov AB prepust L=1,00 m (AB prepust L=1,00 m se odstrani)
600+080.670
K.o. Zgornja Besnica (2128)
U.e. KRANJ
Ob. KRANJ
K.o. Okroglo (2097)
U.e. KRANJ
Ob. NAKLO
K.o. Ok
U.e. KR
Ob. N
oporni zid
J
S
105
106
107
108
110
111
112
567
570
574
569/1
569/2
274/23
274/22
274/18
274/17
274/24
274/21
274/19
274/16
274/15
274/14
274/13
274/12
293
988
1
2
6

oporni zid 8, levo, L=40 m - sanacija
oporni zid 8, levo - začetek - sanacija
600+262.42
oporni zid 8, levo - konec - sanacija
600+302.45
PO-26 - nov AB montažni prepust L=1,00 m (cevni prepust fi=0,30 m se odstrani)
600+213.500
PO-27 - nov AB prepust L=1,00 m (obokan kamnit prepust L=0,90 m se odstrani)
600+363.910
PO-28 - nov AB prepust L=1,00 m (obokan kamnit prepust L=0,90 m se poruši)
600+496.140
gabion D10, L=575 m
K.o. Okroglo (2097)
U.e. KRANJ
Ob. NAKLO
K.o. Naklo (2096)
U.e. KRANJ
Ob. NAKLO
581
580/1
580/2
582/1
582/3
582/4
582/2
274/9
274/8
274/1
631/1
523
522
521
520
519
518
517
516
189
190
191
192
193
194
195
196
114
115
116
117
118
119
3
4
5
JŽI

K.o. Zgornja Besnica (2128)
U.e. KRANJ
Ob. KRANJ
POS-ZAC-318
POS-IZV-212
POS-ZNT-101
nov oporni zid 9, levo, L=33 m
nov oporni zid 9, levo - začetek
600+876.000
nov oporni zid 9, levo - konec
600+907.000
gabion L3, L=87,3 m
gabion D11, L=30 m
PO-29 - nov AB prepust L=1,00 m (obokan kamnit prepust L=0,90 m se odstrani)
600+673.190
PO-30 - nov AB montažni prepust L=1,00 m (cevni prepust fi=0,60 m se odstrani)
600+777.790
PO-31 - nov AB montažni prepust L=1,00 m (cevni prepust fi=0,20 m se odstrani)
600+809.200
PO-32 - nov AB montažni prepust L=1,00 m (AB prepust L=0,90 m se odstrani)
600+873.000
120
121
122
123
124A
124B
125A
125B
126
6
7
8
9
1002
1003
583
590
593
595
597
591/1
592/1
601/1
591/2
592/2
601/2
987
631/1
197
198
199
200
201
202
203
204
205
206
207
504
505
506
507
508
509
510
511
512
513
514
515
18
19
JŽ1
IZ1

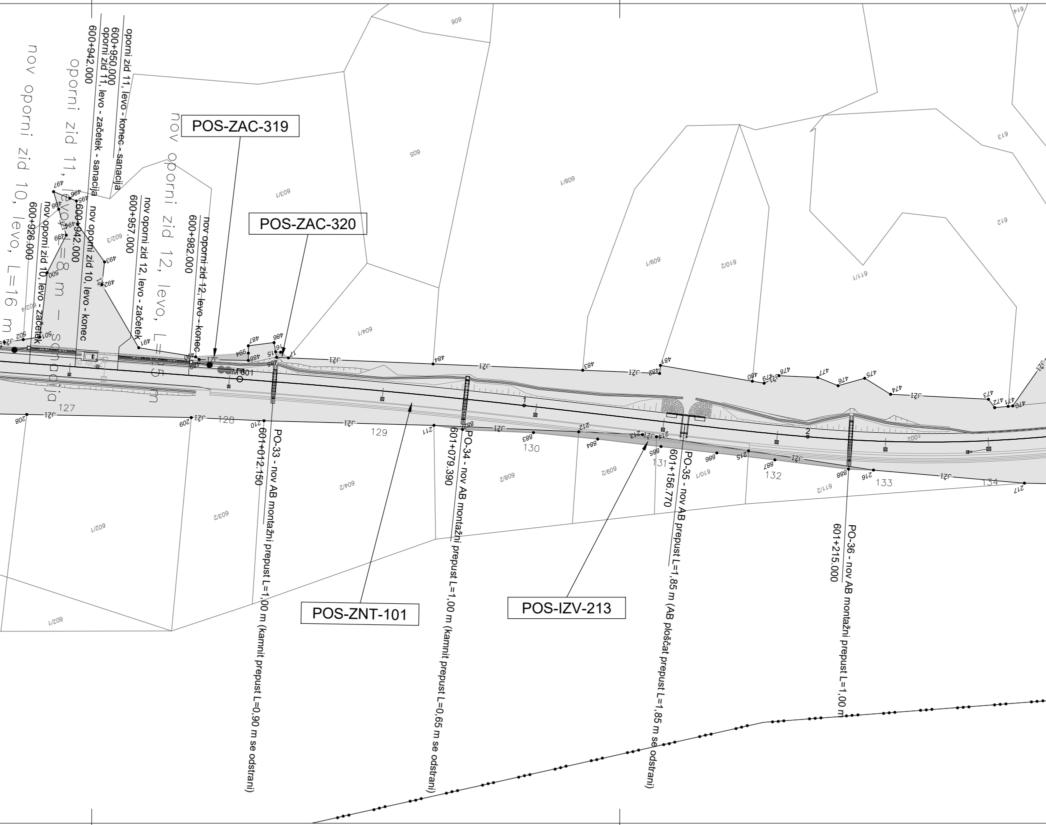
POS-ZAC-319
POS-ZAC-320
POS-ZNT-101
POS-IZV-213
oporni zid 11, levo - konec - sanacija
600+950.000
oporni zid 11, levo - začetek - sanacija
600+942.000
nov oporni zid 10, levo - konec
600+942.000
nov oporni zid 10, levo - začetek
600+926.000
nov oporni zid 12, levo - začetek
600+957.000
nov oporni zid 12, levo - konec
600+982.000
nov oporni zid 10, levo, L=16 m
oporni zid 11, levo, L=8 m - sanacija
nov oporni zid 12, levo, L=25 m
PO-33 - nov AB montažni prepust L=1,00 m (kamnit prepust L=0,90 m se odstrani)
601+012.150
PO-34 - nov AB montažni prepust L=1,00 m (kamnit prepust L=0,65 m se odstrani)
601+079.390
PO-35 - nov AB ploščat prepust L=1,85 m (AB ploščat prepust L=1,85 m se odstrani)
601+156.770
PO-36 - nov AB montažni prepust L=1,00 m
601+215.000
M-601
1
2
127
128
129
130
131
132
133
134
606
605
603/1
608/1
602/3
609/1
610/2
611/1
613
612
614
604/1
602/4
604/2
603/2
602/1
608/2
609/2
610/1
611/2
IZč

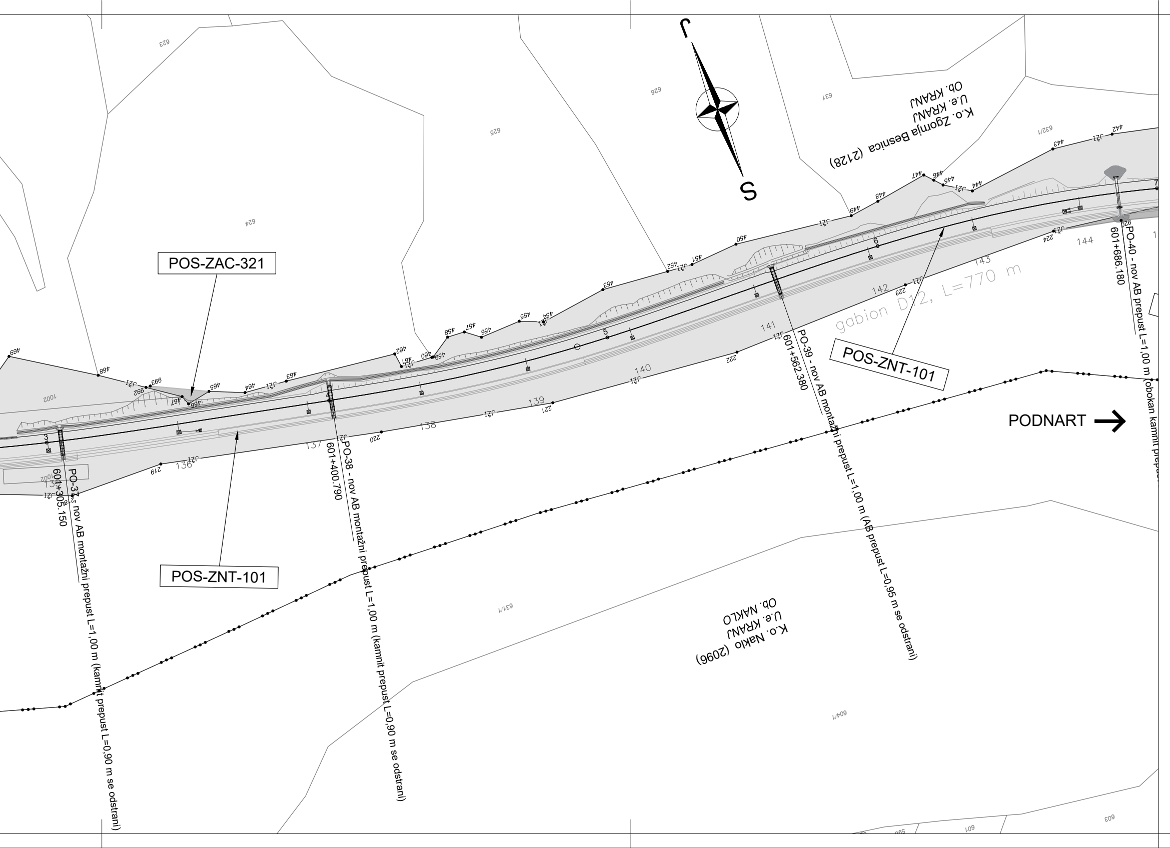
J
S
K.o. Zgornja Besnica (2128)
U.e. KRANJ
Ob. KRANJ
K.o. Naklo (2096)
U.e. KRANJ
Ob. NAKLO
POS-ZAC-321
POS-ZNT-101
POS-ZNT-101
gabion D12, L=770 m
PODNART →
PO-37 - nov AB montažni prepust L=1,00 m (kamnit prepust L=0,90 m se odstrani)
601+305.150
PO-38 - nov AB montažni prepust L=1,00 m (kamnit prepust L=0,90 m se odstrani)
601+400.790
PO-39 - nov AB montažni prepust L=1,00 m (AB prepust L=0,95 m se odstrani)
601+562.380
PO-40 - nov AB prepust L=1,00 m (obokan kamnit prepust
601+686.180
3
5
6
7
136
137
138
139
140
141
142
143
144
219
220
221
222
223
224
442
443
444
445
446
447
448
449
450
451
452
453
454
455
456
457
458
459
460
461
462
463
464
465
466
467
468
469
992
993
623
624
625
626
631
632/1
631/1
604/1
603
601
1002

Legenda

Geodetska uprava Republike Slovenije (GURS):

Register prostorskih enot (RPE)

U.e. KRANJ	Ime Upravne enote
Ob. KRANJ	Ime občine
K.o. Kranj	Ime katastrske občine
(2100)	Šifra katastrske občine
—•••—	Meja katastrske občine

Zemljiški kataster - zemljiško katastrski prikaz (ZKP)

1248/22	Parcelna številka
———	Neurejena parcelna meja (potek parcelne meje je informativen)
———	Urejena parcelna meja (potek parcelne meje je vezan na državni koordinatni sistem D48/GK)
—JŽI—	Meja javne železniške infrastrukture (meja JŽI) (potek meje JŽI je informativen)

Viri:

1. RPE: Geodetska uprava Republike Slovenije, november 2018
2. ZKP: GURS, OGU Kranj, GP Kranj, november 2018

Katastrska analiza projekta št.: 3684/KP (junij 2019)

Gradbena parcela (GP) in služnost

•	Lomna točka gradbene parcele
1	Oznaka lomne točke gradbene parcele
———	Meja posega - znotraj meje JŽI
———	Meja posega - izven meje JŽI
———	Meja posega - začasna izven meje JŽI

▨	Območje analize - znotraj meje JŽI (POS-ZNT-XXX)
▨	Območje analize - izven meje JŽI (POS-IZV-XXX)
▨	Območje analize - začasna izven meje JŽI (POS-ZAC-XXX)

Oznaka območja analize - gradbena parcela

POS-ZNT-101	nadgradnja proge po projektu 3684/KP
POS-ZNT-102	nadgradnja proge po projektu 3684/KP
POS-IZV-201	gradnja kanalete, brežine
POS-IZV-202	gradnja gabionov, prepusta
POS-IZV-203	gradnja brežin, zasipov, odvodnjavanja
POS-IZV-204	gradnja zidov, zasipov, kanalete
POS-IZV-205	gradnja gabionov
POS-IZV-206	gradnja brežine
POS-IZV-207	gradnja kanalete, brežine
POS-IZV-208	gradnja kanalete, SVTK signalov, brežine
POS-IZV-209	gradnja odvodnjavanja, brežine
POS-IZV-210	gradnja gabionov
POS-IZV-211	gradnja gabionov
POS-IZV-212	gradnja gabionov, kanalete
POS-IZV-213	gradnja gabionov
POS-IZV-214	gradnja gabionov, prepusta
POS-IZV-215	gradnja kamnitih zložb, nasipi
POS-IZV-216	gradnja prepusta, kanalete, brežine
POS-IZV-217	gradnja gabionov, prepusta in odvodnjavanja
POS-IZV-218	gradnja prepusta
POS-IZV-219	gradnja kanalete
POS-IZV-220	obnova jeklenega mostu
POS-IZV-221	gradnja prepusta
POS-IZV-222	gradnja PHO, odvodnjavanje
POS-ZAC-301	ureditev brežine
POS-ZAC-302	ureditev brežine, PHO, zida
POS-ZAC-303	ureditev brežine, odvodnjavanja
POS-ZAC-304	ureditev brežine
POS-ZAC-305	ureditev brežine, prepusta
POS-ZAC-306	ureditev gabionov
POS-ZAC-307	ureditev odvodnjavanja
POS-ZAC-308	ureditev odvodnjavanja
POS-ZAC-309	ureditev brežine
POS-ZAC-310	ureditev brežine
POS-ZAC-311	ureditev brežine
POS-ZAC-312	ureditev brežine, izpusta
POS-ZAC-313	ureditev iztoka prepusta
POS-ZAC-314	ureditev kanalete
POS-ZAC-315	ureditev brežine
POS-ZAC-316	ureditev brežine
POS-ZAC-317	ureditev brežine
POS-ZAC-318	ureditev brežine
POS-ZAC-319	ureditev brežine
POS-ZAC-320	ureditev brežine
POS-ZAC-321	ureditev brežine
POS-ZAC-322	ureditev brežine, kanalete
POS-ZAC-323	ureditev brežine
POS-ZAC-324	ureditev gabionov
POS-ZAC-325	ureditev gabionov
POS-ZAC-326	ureditev gabionov, kanalete
POS-ZAC-327	ureditev brežine
POS-ZAC-328	ureditev brežine, odvodnjavanja
POS-ZAC-329	ureditev brežine
POS-ZAC-330	ureditev brežine
POS-ZAC-331	ureditev brežine
POS-ZAC-332	ureditev brežine
POS-ZAC-333	ureditev višinskega zavarovanja NPr v km 604+300
POS-ZAC-334	ureditev odvodnjavanja
POS-ZAC-335	ureditev NPr v km 604+300
POS-ZAC-336	ureditev gradbene jame novega podvoza
POS-ZAC-337	ureditev gradbene jame novega podvoza
POS-ZAC-338	ureditev gradbene jame novega podvoza
POS-ZAC-339	ureditev gradbene jame novega podvoza

KATASTRSKA SITUACIJA

Z VRISOM POSEGA

km 600+400 - km 602+100

M 1:1000

9/6

Datum:	*Opis spremembe:*	*Podpis:*

Investitor:

Republika
Slovenija

Republika Slovenija
Ministrstvo za infrastrukturo
Direkcija RS za infrastrukturo
Tržaška cesta 19, 1000 Ljubljana
tel.: 01 478 80 02, fax: 01 478 81 23

Projektant:

sž - projektivno podjetje ljubljana, d.d.
projektiranje, inženiring, svetovanje
Ukmarjeva ulica 6, SI - 1000 Ljubljana
tel.: 01 300 76 00, fax.: 01 300 76 36

Projekt: IZDELAVA IZVEDBENIH NAČRTOV ZA NADGRADNJO GLAVNE ŽELEZNIŠKE PROGE ŠT. 20 NA ODSEKIH KRANJ - LESCE BLED IN LESCE BLED - JESENICE TER PROGOVNO KABLIRANJE NA ŽELEZNIŠKI PROGI ŠT. 20

Objekt: Odsek Kranj-Podnart

		Id. št.:	*Ime:*
Elaborat: 9/6 Katatstrski elaborat	*Odg. vodja projekta:*	G-2912	Gregor Rakar, univ.dipl.inž.grad.
	Odg. projektant elaborata:	Geo0439	David Pečnik, univ.dipl.inž.geod.
Vrsta elaborata: 9 Elaborat	*Izdelal:*	Geo0439	David Pečnik, univ.dipl.inž.geod.

Risba: KATASTRSKA SITUACIJA Z VRISOM POSEGA, km 600+400 - km 602+100

Št. proge:	*Vrsta projekta:*	*Merilo:*	*Datum:*	*Projekt št:*	*Načrt št.:*	*Int. št. podiz.:*
20	IZN	1:1000	junij 2019	3684/KP	3684/KP_9/6	3684/KP
Št. odseka:	*Arhivska številka:*	*Faza/objekt:*	*Šifra risbe:*	*Prostor za črtno kodo:*		*Risba št.:*
ZG20	0108	007.0406	G.005			05

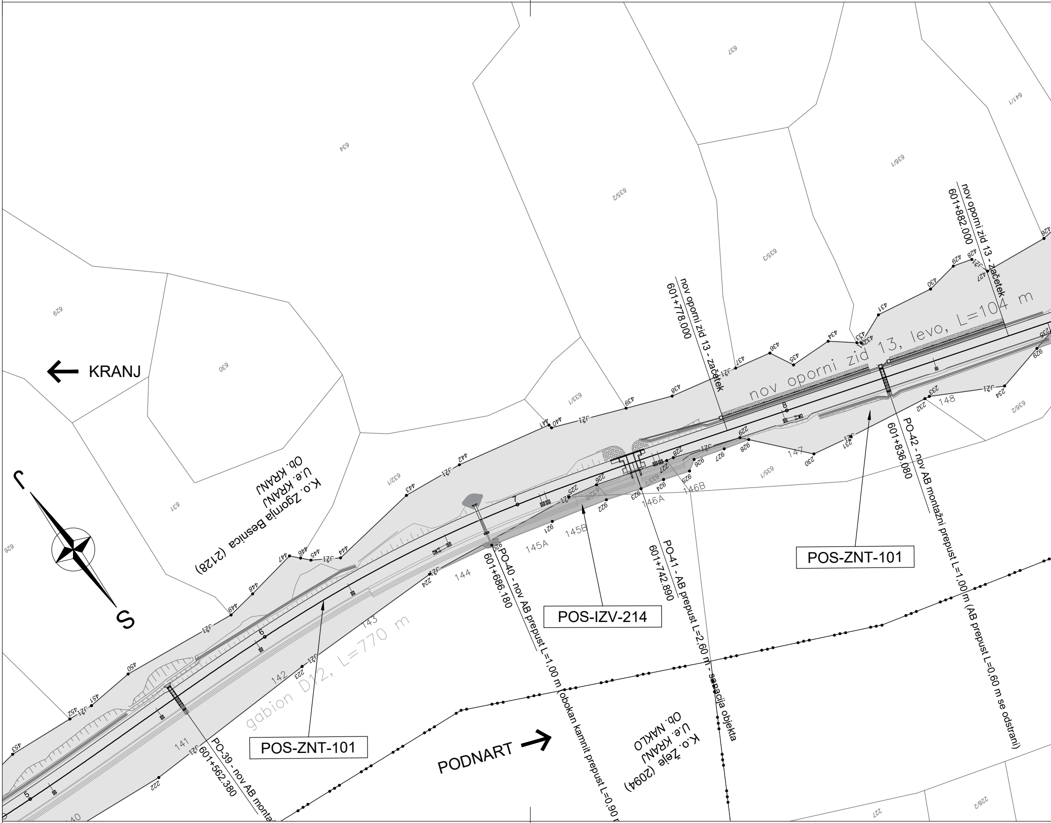

KRANJ
PODNART
J
S
K.o. Zgornja Besnica (2128)
U.e. KRANJ
Ob. KRANJ
K.o. Žeje (2094)
U.e. KRANJ
Ob. NAKLO
nov oporni zid 13, levo, L=104 m
gabion D12, L=770 m
POS-ZNT-101
POS-IZV-214
POS-ZNT-101
nov oporni zid 13 - začetek
601+778.000
nov oporni zid 13 - začetek
601+882.000
PO-39 - nov AB monta
601+562.380
PO-40 - nov AB prepust L=1,00 m (obokan kamnit prepust L=0,90 m
601+686.180
PO-41 - AB prepust L=2,60 m - sanacija objekta
601+742.890
PO-42 - nov AB montažni prepust L=1,00 m (AB prepust L=0,60 m se odstrani)
601+836.080
634
637
641/1
635/2
636/1
635/3
629
630
631
633/1
632/1
626
635/1
636/2
227
228/2
140
141
142
143
144
145A
145B
146A
146B
147
148
5
6
7
8
222
223
224
225
226
227
228
229
230
231
232
233
234
235
921
922
923
924
925
926
927
928
929
426
427
428
429
430
431
432
433
434
435
436
437
438
439
440
441
442
443
444
445
446
447
448
449
450
451
452
453
JŽI

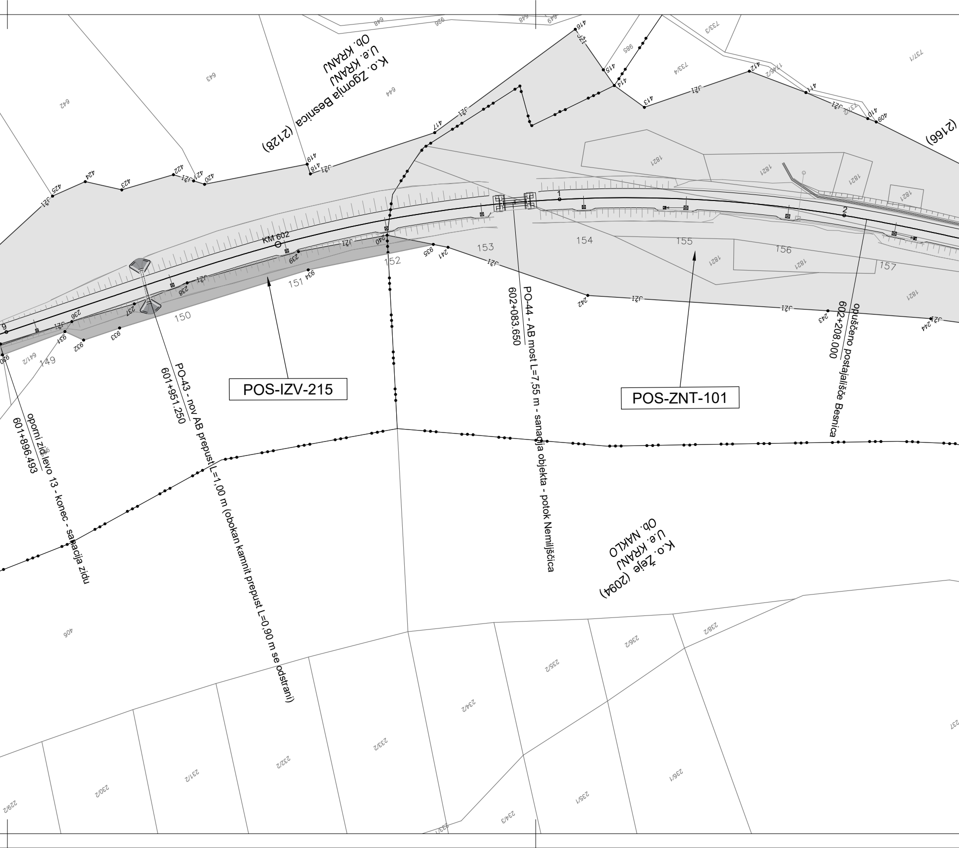
K.o. Zgornja Besnica (2128)
U.e. KRANJ
Ob. KRANJ
(2166)
KM 602
1
2
149
150
151
152
153
154
155
156
157
POS-IZV-215
POS-ZNT-101
oporni zid levo 13 - konec - sanacija zidu
601+896.493
PO-43 - nov AB prepust L=1,00 m (obokan kamnit prepust L=0,90 m se odstrani)
601+951.250
PO-44 - AB most L=7,55 m - sanacija objekta - potok Nemiljščica
602+083.650
opuščeno postajališče Besnica
602+208.000
K.o. Žeje (2094)
U.e. KRANJ
Ob. NAKLO
642
643
644
648
649
926
733/3
733/4
985
737/1
1746/2
731/2
1821
641/2
406
229/2
230/2
231/2
232/2
233/2
234/2
234/3
235/1
235/2
236/1
236/2
238/2
237
409
410
411
412
413
414
415
416
417
418
419
420
421
422
423
424
425
930
931
932
933
934
935
236
237
238
239
240
241
242
243
244
JŽI

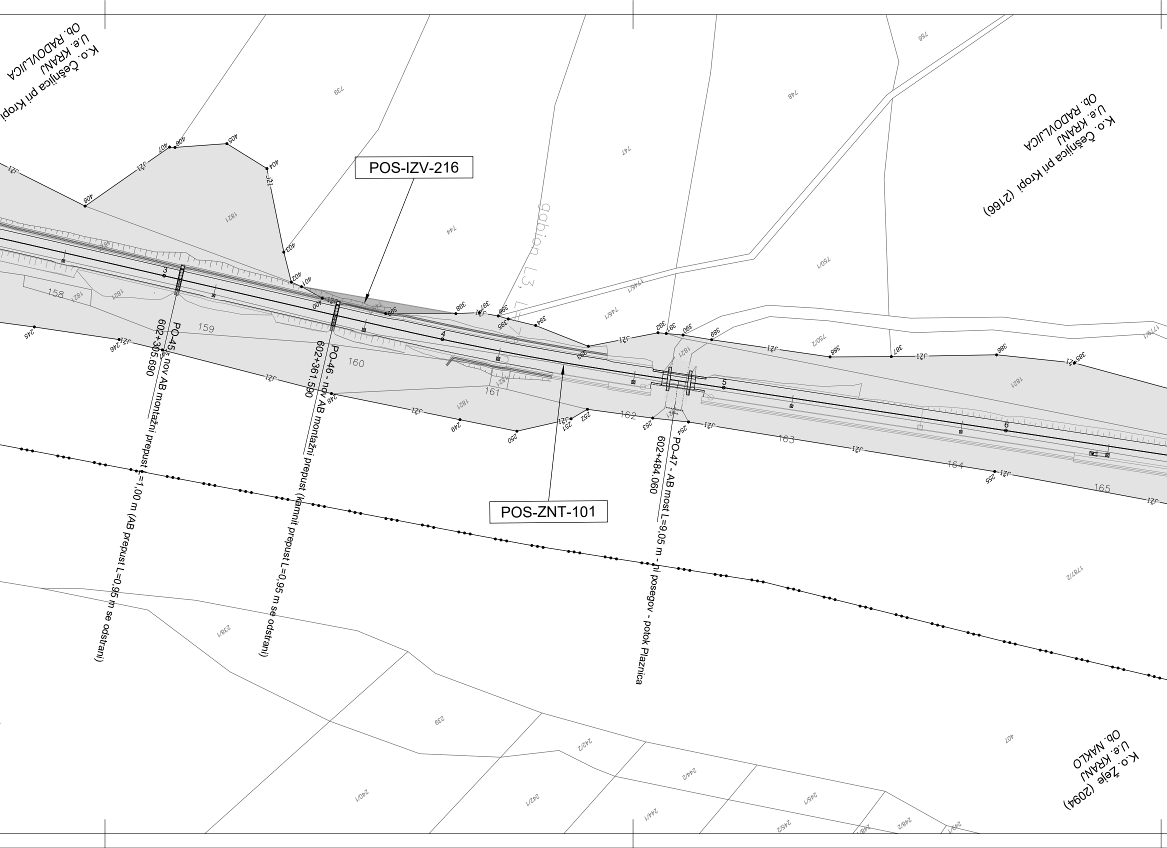
POS-IZV-216
POS-ZNT-101
PO-45 - nov AB montažni prepust L=1,00 m (AB prepust L=0,95 m se odstrani)
602+305.690
PO-46 - nov AB montažni prepust (kamnit prepust L=0,95 m se odstrani)
602+361.590
PO-47 - AB most L=9,05 m - ni posegov - potok Plaznica
602+484.060
K.o. Češnjica pri Kropi (2166)
U.e. KRANJ
Ob. RADOVLJICA
K.o. Žeje (2094)
U.e. KRANJ
Ob. NAKLO
gabion L3, L=
3
4
5
6
158
159
160
161
162
163
164
165
1821
739
744
747
748
756
750/1
750/2
746/1
1746/1
1779/1
1787/2
238/1
239
240/1
242/1
242/2
244/1
244/2
245/1
245/2
248/1
248/2
249/1
407
JŽ1

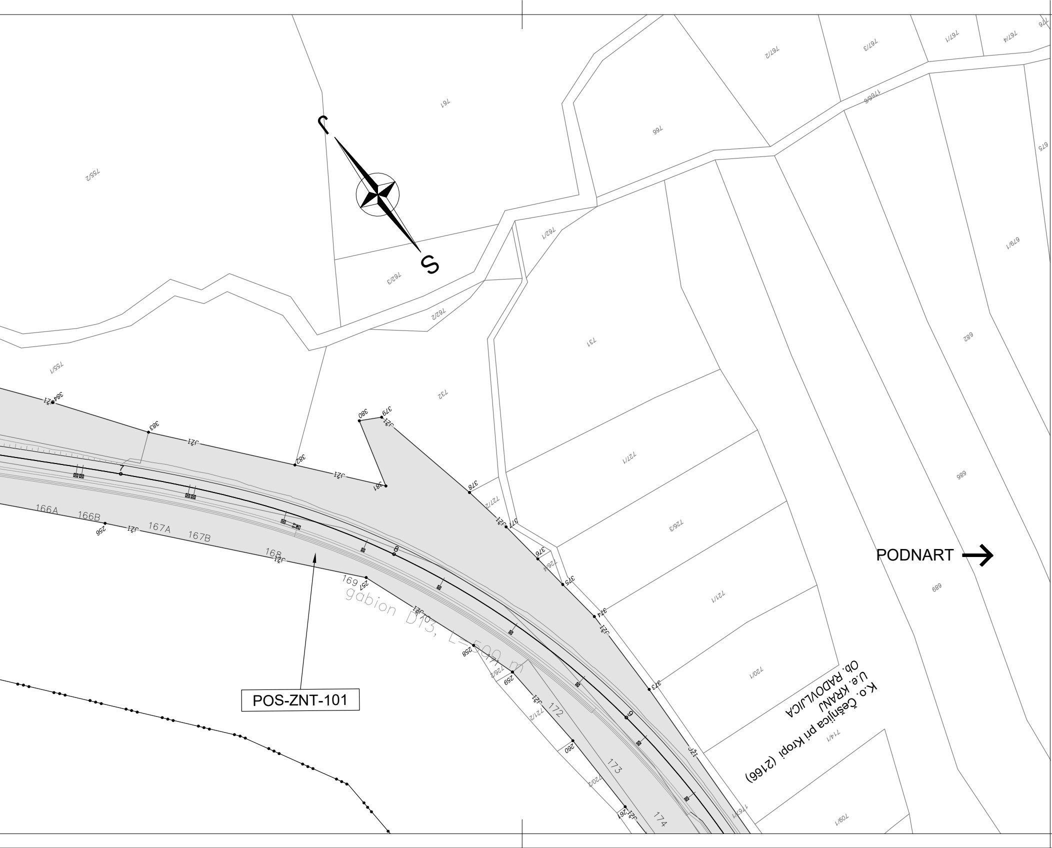
J
S
761
755/2
762/3
762/2
762/1
755/1
766
767/2
767/3
767/1
767/4
1766/6
675
679/1
682
686
689
731
732
727/1
726/3
721/1
720/1
714/1
709/1
380
379
381
382
383
384
378
377
376
375
374
373
256
257
258
259
260
261
7
8
9
166A
166B
167A
167B
168
169
172
173
174
JŽ1
gabion D13, L=500 m
POS-ZNT-101
PODNART
K.o. Češnjica pri Kropi (2166)
U.e. KRANJ
Ob. RADOVLJICA

Legenda

Geodetska uprava Republike Slovenije (GURS):

Register prostorskih enot (RPE)

U.e. KRANJ	Ime Upravne enote
Ob. KRANJ	Ime občine
K.o. Kranj	Ime katastrske občine
(2100)	Šifra katastrske občine
—•••—	Meja katastrske občine

Zemljiški kataster - zemljiško katastrski prikaz (ZKP)

1248/22	Parcelna številka
——	Neurejena parcelna meja (potek parcelne meje je informativen)
——	Urejena parcelna meja (potek parcelne meje je vezan na državni koordinatni sistem D48/GK)
—JŽI—	Meja javne železniške infrastrukture (meja JŽI) (potek meje JŽI je informativen)

Viri:

1. RPE: Geodetska uprava Republike Slovenije, november 2018
2. ZKP: GURS, OGU Kranj, GP Kranj, november 2018

Katastrska analiza projekta št.: 3684/KP (junij 2019)

Gradbena parcela (GP) in služnost

•	Lomna točka gradbene parcele		
1	Oznaka lomne točke gradbene parcele		
——	Meja posega - znotraj meje JŽI	▭	Območje analize - znotraj meje JŽI (POS-ZNT-XXX)
——	Meja posega - izven meje JŽI	▬	Območje analize - izven meje JŽI (POS-IZV-XXX)
——	Meja posega - začasna izven meje JŽI	▭	Območje analize - začasna izven meje JŽI (POS-ZAC-XXX)

Oznaka območja analize - gradbena parcela

POS-ZNT-101	nadgradnja proge po projektu 3684/KP
POS-ZNT-102	nadgradnja proge po projektu 3684/KP
POS-IZV-201	gradnja kanalete, brežine
POS-IZV-202	gradnja gabionov, prepusta
POS-IZV-203	gradnja brežin, zasipov, odvodnjavanja
POS-IZV-204	gradnja zidov, zasipov, kanalete
POS-IZV-205	gradnja gabionov
POS-IZV-206	gradnja brežine
POS-IZV-207	gradnja kanalete, brežine
POS-IZV-208	gradnja kanalete, SVTK signalov, brežine
POS-IZV-209	gradnja odvodnjavanja, brežine
POS-IZV-210	gradnja gabionov
POS-IZV-211	gradnja gabionov
POS-IZV-212	gradnja gabionov, kanalete
POS-IZV-213	gradnja gabionov
POS-IZV-214	gradnja gabionov, prepusta
POS-IZV-215	gradnja kamnitih zložb, nasipi
POS-IZV-216	gradnja prepusta, kanalete, brežine
POS-IZV-217	gradnja gabionov, prepusta in odvodnjavanja
POS-IZV-218	gradnja prepusta
POS-IZV-219	gradnja kanalete
POS-IZV-220	obnova jeklenega mostu
POS-IZV-221	gradnja prepusta
POS-IZV-222	gradnja PHO, odvodnjavanje
POS-ZAC-301	ureditev brežine
POS-ZAC-302	ureditev brežine, PHO, zida
POS-ZAC-303	ureditev brežine, odvodnjavanja
POS-ZAC-304	ureditev brežine
POS-ZAC-305	ureditev brežine, prepusta
POS-ZAC-306	ureditev gabionov
POS-ZAC-307	ureditev odvodnjavanja
POS-ZAC-308	ureditev odvodnjavanja
POS-ZAC-309	ureditev brežine
POS-ZAC-310	ureditev brežine
POS-ZAC-311	ureditev brežine
POS-ZAC-312	ureditev brežine, izpusta
POS-ZAC-313	ureditev iztoka prepusta
POS-ZAC-314	ureditev kanalete
POS-ZAC-315	ureditev brežine
POS-ZAC-316	ureditev brežine
POS-ZAC-317	ureditev brežine
POS-ZAC-318	ureditev brežine
POS-ZAC-319	ureditev brežine
POS-ZAC-320	ureditev brežine
POS-ZAC-321	ureditev brežine
POS-ZAC-322	ureditev brežine, kanalete
POS-ZAC-323	ureditev brežine
POS-ZAC-324	ureditev gabionov
POS-ZAC-325	ureditev gabionov
POS-ZAC-326	ureditev gabionov, kanalete
POS-ZAC-327	ureditev brežine
POS-ZAC-328	ureditev brežine, odvodnjavanja
POS-ZAC-329	ureditev brežine
POS-ZAC-330	ureditev brežine
POS-ZAC-331	ureditev brežine
POS-ZAC-332	ureditev brežine
POS-ZAC-333	ureditev višinskega zavarovanja NPr v km 604+300
POS-ZAC-334	ureditev odvodnjavanja
POS-ZAC-335	ureditev NPr v km 604+300
POS-ZAC-336	ureditev gradbene jame novega podvoza
POS-ZAC-337	ureditev gradbene jame novega podvoza
POS-ZAC-338	ureditev gradbene jame novega podvoza
POS-ZAC-339	ureditev gradbene jame novega podvoza

KATASTRSKA SITUACIJA

Z VRISOM POSEGA

km 602+100 - km 603+400

M 1:1000

9/6

Datum:	*Opis spremembe:*	*Podpis:*

Investitor:

Republika
Slovenija

Republika Slovenija
Ministrstvo za infrastrukturo
Direkcija RS za infrastrukturo
Tržaška cesta 19, 1000 Ljubljana
tel.: 01 478 80 02, fax: 01 478 81 23

Projektant:

sž - projektivno podjetje ljubljana, d.d.
projektiranje, inženiring, svetovanje
Ukmarjeva ulica 6, SI - 1000 Ljubljana
tel.: 01 300 76 00, fax.: 01 300 76 36

Projekt: IZDELAVA IZVEDBENIH NAČRTOV ZA NADGRADNJO GLAVNE ŽELEZNIŠKE PROGE ŠT. 20 NA ODSEKIH KRANJ - LESCE BLED IN LESCE BLED - JESENICE TER PROGOVNO KABLIRANJE NA ŽELEZNIŠKI PROGI ŠT. 20

Objekt: Odsek Kranj-Podnart — *Id. št.:* *Ime:*

Elaborat: 9/6 Katatstrski elaborat

Odg. vodja projekta: G-2912 Gregor Rakar, univ.dipl.inž.grad.

Odg. projektant elaborata: Geo0439 David Pečnik, univ.dipl.inž.geod.

Vrsta elaborata: 9 Elaborat

Izdelal: Geo0439 David Pečnik, univ.dipl.inž.geod.

Risba: KATASTRSKA SITUACIJA Z VRISOM POSEGA, km 602+100 - km 603+400

Št. proge:	*Vrsta projekta:*	*Merilo:*	*Datum:*	*Projekt št:*	*Načrt št.:*	*Int. št. podiz.:*
20	IZN	1:1000	junij 2019	3684/KP	3684/KP_9/6	3684/KP

Št. odseka:	*Arhivska številka:*	*Faza/objekt:*	*Šifra risbe:*	*Prostor za črtno kodo:*	*Risba št.:*
ZG20	0108	007.0406	G.005		06

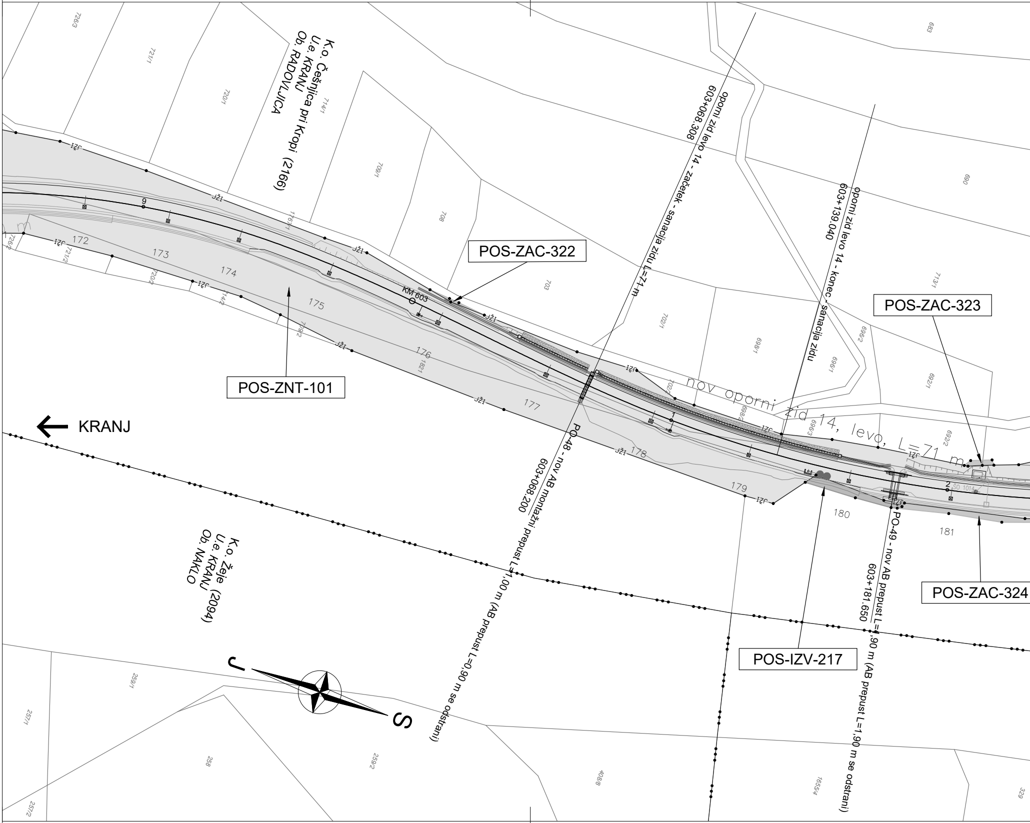
K.o. Češnjica pri Kropi (2166)
U.e. KRANJ
Ob. RADOVLJICA
K.o. Žeje (2094)
U.e. KRANJ
Ob. NAKLO
KRANJ
J
S
POS-ZAC-322
POS-ZAC-323
POS-ZAC-324
POS-ZNT-101
POS-IZV-217
KM 603
opornі zid levo 14 - začetek - sanacija zidu L=71 m
603+068.308
oporni zid levo 14 - konec - sanacija zidu
603+139.040
nov oporni zid 14, levo, L=71 m
PO-48 - nov AB montažni prepust L=1,00 m (AB prepust L=0,90 m se odstrani)
603+068.200
PO-49 - nov AB prepust L=1,90 m (AB prepust L=1,90 m se odstrani)
603+181.650
172
173
174
175
176
177
178
179
180
181
JŽI
IZC
9
1
2
683
690
699/1
699/2
703
708
709/1
713/1
714/1
720/1
721/1
726/3
702/1
692/1
693/1
692/2
693/2
257/1
257/2
258
259/1
259/2
408/8
1655/4
329

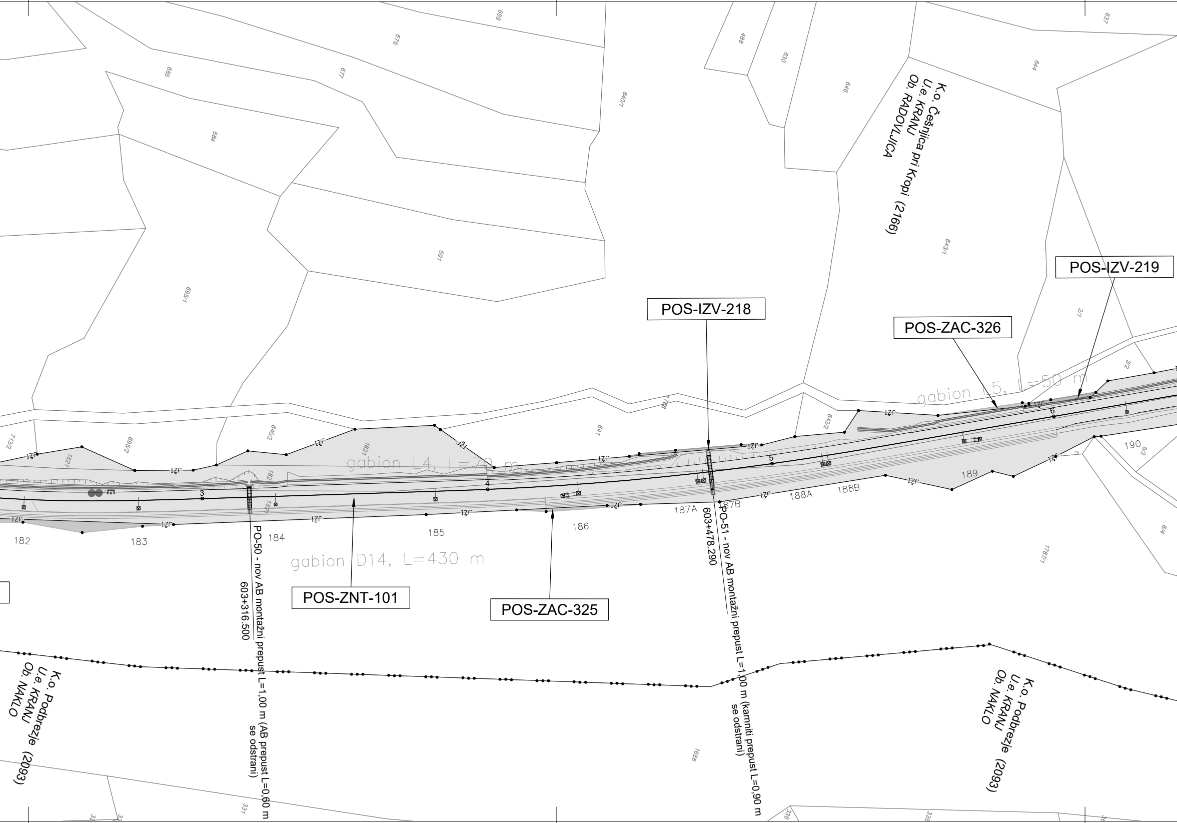
K.o. Češnjica pri Kropi (2166)
U.e. KRANJ
Ob. RADOVLJICA
POS-IZV-218
POS-IZV-219
POS-ZAC-326
POS-ZNT-101
POS-ZAC-325
gabion L4, L=70 m
gabion L5, L=50 m
gabion D14, L=430 m
PO-50 - nov AB montažni prepust L=1,00 m (AB prepust L=0,60 m se odstrani)
603+316.500
PO-51 - nov AB montažni prepust L=1,00 m (kamniti prepust L=0,90 m se odstrani)
603+478.290
K.o. Podbrezje (2093)
U.e. KRANJ
Ob. NAKLO
K.o. Podbrezje (2093)
U.e. KRANJ
Ob. NAKLO
699
676
685
677
684
640/1
488
630
646
644
637
691
695/1
643/1
2/1
2/2
1768
640/2
695/2
1821
182
641
643/2
713/2
190
6/3
189
188A
188B
187A
187B
186
185
184
183
182
1787/1
6/4
1656
331
336
335
3
4
5
6
IZC

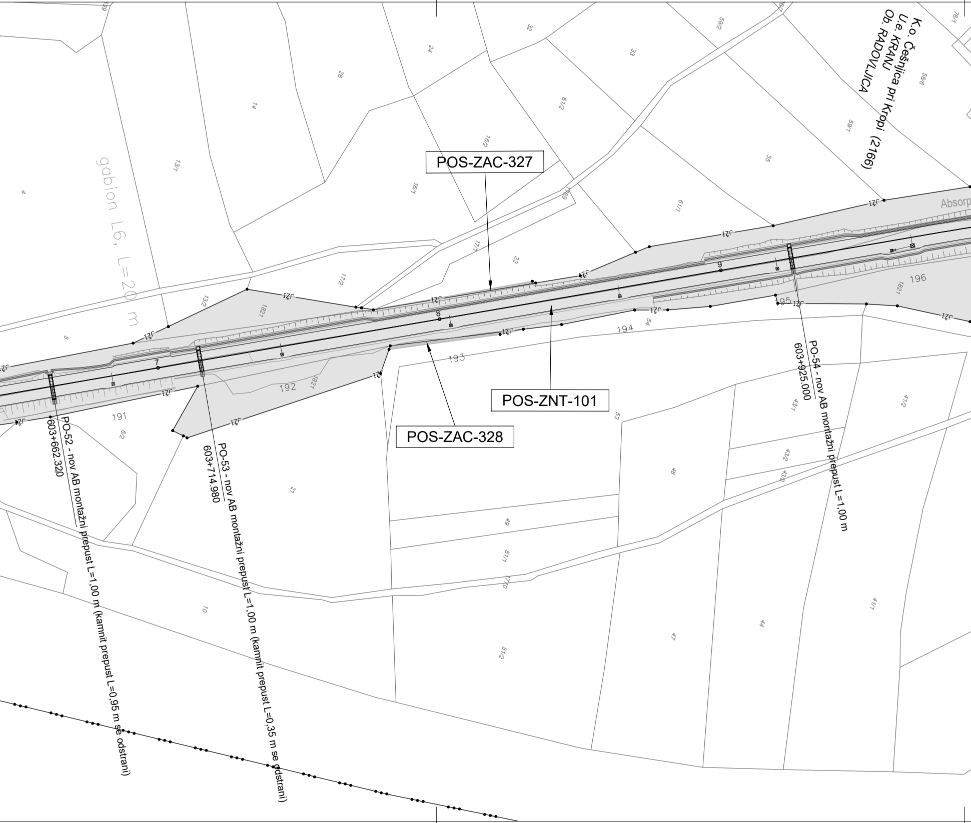
K.o. Češnjica pri Kropi (2166)
U.e. KRANJ
Ob. RADOVLJICA
POS-ZAC-327
POS-ZNT-101
POS-ZAC-328
gabion L6, L=20 m
Absorp
PO-52 - nov AB montažni prepust L=1,00 m (kamnit prepust L=0,95 m se odstrani)
603+662.320
PO-53 - nov AB montažni prepust L=1,00 m (kamnit prepust L=0,35 m se odstrani)
603+714.980
PO-54 - nov AB montažni prepust L=1,00 m
603+925.000
7
8
9
191
192
193
194
195
196
1821
13/1
13/2
14
16/1
16/2
17/1
17/2
22
24
26
32
33
35
41/1
41/2
43/1
43/2
44
47
48
49
51/1
51/2
53
54
59/1
59/2
61/1
61/2
62
10
21
566
1770
IZJ

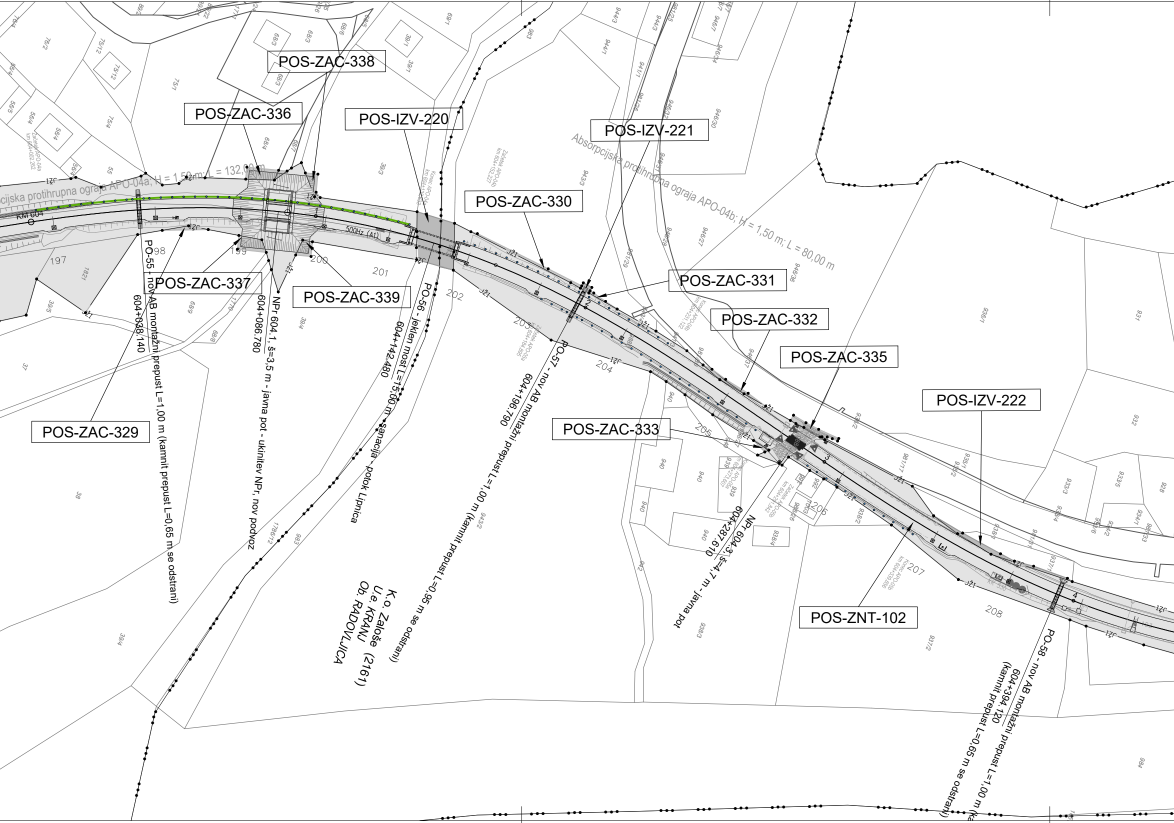
POS-ZAC-338
POS-ZAC-336
POS-IZV-220
POS-IZV-221
POS-ZAC-330
POS-ZAC-331
POS-ZAC-332
POS-ZAC-335
POS-IZV-222
POS-ZAC-333
POS-ZNT-102
POS-ZAC-329
POS-ZAC-337
POS-ZAC-339
Absorpcijska protihrupna ograja APO-04a; H = 1,50 m; L = 132,00 m
Absorpcijska protihrupna ograja APO-04b; H = 1,50 m; L = 80,00 m
KM 604
500Hz (A1)
PO-55 - nov AB montažni prepust L=1,00 m (kamnit prepust L=0,65 m se odstrani)
604+038.140
NPr 604.1, š=3,5 m - javna pot - ukinitev NPr, nov podvoz
604+086.780
PO-56 - jeklen most L=15,00 m - sanacija - potok Lipnica
604+142.480
PO-57 - nov AB montažni prepust L=1,00 m (kamnit prepust L=0,95 m se odstrani)
604+196.790
NPr 604.3, š=4,7 m - javna pot
604+287.610
PO-58 - nov AB montažni prepust L=1,00 m (ka
604+394.120
(kamnit prepust L=0,65 m se odstrani)
K.o. Založe (2161)
U.e. KRANJ
Ob. RADOVLJICA
197
198
199
200
201
202
203
204
205
206
207
208
1
2
3
4
ŽJ1
Začetek APO-04a km 604+002.262
Konec APO-04a
Začetek APO-04b km 604+152.227
Konec APO-04b km 604+231.122
Začetek APO-05a km 604+184.605
Konec APO-05a km 604+273.807
Začetek APO-05b
Konec APO-05b km 604+308.856
68/3
68/4
68/6
68/7
68/9
69/1
39/1
39/3
39/4
39/5
75/1
75/2
75/4
75/12
76/2
56/4
55
37
38
182/1
177/0
178/6/12
983
942
943/2
943/3
944/1
944/3
946/4
946/7
946/23
946/25
946/26
946/27
946/28
946/29
946/30
946/31
946/34
946/35
946/36
946/37
981/25
981/26
981/17
936/1
931
932
933/3
933/4
933/5
935/1
935/2
937/1
937/2
938/2
938/3
938/4
939
940
928
984

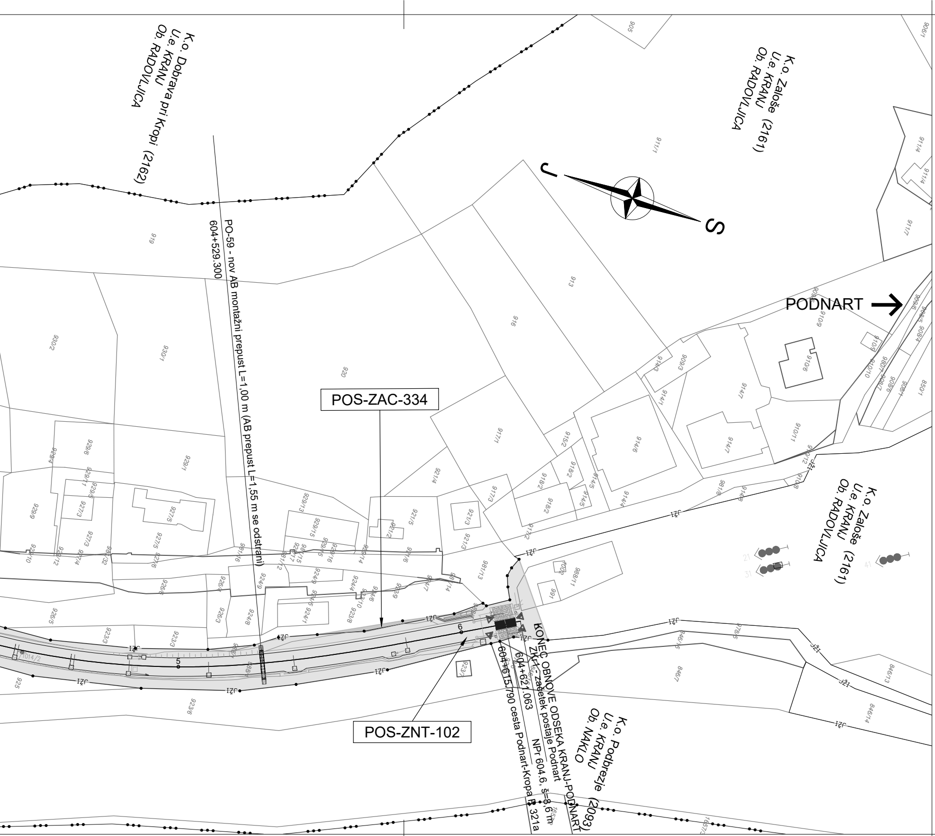
K.o. Dobrava pri Kropi (2162)
U.e. KRANJ
Ob. RADOVLJICA
K.o. Zaloše (2161)
U.e. KRANJ
Ob. RADOVLJICA
J
S
PODNART
PO-59 - nov AB montažni prepust L=1,00 m (AB prepust L=1,55 m se odstrani)
604+529.300
POS-ZAC-334
POS-ZNT-102
KONEC OBNOVE ODSEKA KRANJ-PODNART
ZKr1 - Začetek postaje Podnart
604+621.063
NPr 604.6, š=8,6 m
604+615.790 cesta Podnart-Kropa R 321a
K.o. Zaloše (2161)
U.e. KRANJ
Ob. RADOVLJICA
K.o. Podbrezje (2093)
U.e. KRANJ
Ob. NAKLO
5
6
21
31
41
919
913
916
920
930/2
930/1
929/1
929/6
917/1
914/6
914/7
910/11
910/6
911/1
911/7
925
923/6
923/7
991
988/11

Legenda

Geodetska uprava Republike Slovenije (GURS):

Register prostorskih enot (RPE)

U.e. KRANJ	Ime Upravne enote
Ob. KRANJ	Ime občine
K.o. Kranj	Ime katastrske občine
(2100)	Šifra katastrske občine
—●●●—	Meja katastrske občine

Zemljiški kataster - zemljiško katastrski prikaz (ZKP)

1248/22	Parcelna številka
——	Neurejena parcelna meja (potek parcelne meje je informativen)
——	Urejena parcelna meja (potek parcelne meje je vezan na državni koordinatni sistem D48/GK)
—JŽI—	Meja javne železniške infrastrukture (meja JŽI) (potek meje JŽI je informativen)

Viri:

1. RPE: Geodetska uprava Republike Slovenije, november 2018
2. ZKP: GURS, OGU Kranj, GP Kranj, november 2018

Katastrska analiza projekta št.: 3684/KP (junij 2019)

Gradbena parcela (GP) in služnost

●	Lomna točka gradbene parcele		
1	Oznaka lomne točke gradbene parcele		
——	Meja posega - znotraj meje JŽI	▭	Območje analize - znotraj meje JŽI (POS-ZNT-XXX)
——	Meja posega - izven meje JŽI	▨	Območje analize - izven meje JŽI (POS-IZV-XXX)
——	Meja posega - začasna izven meje JŽI	▭	Območje analize - začasna izven meje JŽI (POS-ZAC-XXX)

Oznaka območja analize - gradbena parcela

POS-ZNT-101	nadgradnja proge po projektu 3684/KP
POS-ZNT-102	nadgradnja proge po projektu 3684/KP
POS-IZV-201	gradnja kanalete, brežine
POS-IZV-202	gradnja gabionov, prepusta
POS-IZV-203	gradnja brežin, zasipov, odvodnjavanja
POS-IZV-204	gradnja zidov, zasipov, kanalete
POS-IZV-205	gradnja gabionov
POS-IZV-206	gradnja brežine
POS-IZV-207	gradnja kanalete, brežine
POS-IZV-208	gradnja kanalete, SVTK signalov, brežine
POS-IZV-209	gradnja odvodnjavanja, brežine
POS-IZV-210	gradnja gabionov
POS-IZV-211	gradnja gabionov
POS-IZV-212	gradnja gabionov, kanalete
POS-IZV-213	gradnja gabionov
POS-IZV-214	gradnja gabionov, prepusta
POS-IZV-215	gradnja kamnitih zložb, nasipi
POS-IZV-216	gradnja prepusta, kanalete, brežine
POS-IZV-217	gradnja gabionov, prepusta in odvodnjavanja
POS-IZV-218	gradnja prepusta
POS-IZV-219	gradnja kanalete
POS-IZV-220	obnova jeklenega mostu
POS-IZV-221	gradnja prepusta
POS-IZV-222	gradnja PHO, odvodnjavanje
POS-ZAC-301	ureditev brežine
POS-ZAC-302	ureditev brežine, PHO, zida
POS-ZAC-303	ureditev brežine, odvodnjavanja
POS-ZAC-304	ureditev brežine
POS-ZAC-305	ureditev brežine, prepusta
POS-ZAC-306	ureditev gabionov
POS-ZAC-307	ureditev odvodnjavanja
POS-ZAC-308	ureditev odvodnjavanja
POS-ZAC-309	ureditev brežine
POS-ZAC-310	ureditev brežine
POS-ZAC-311	ureditev brežine
POS-ZAC-312	ureditev brežine, izpusta
POS-ZAC-313	ureditev iztoka prepusta
POS-ZAC-314	ureditev kanalete
POS-ZAC-315	ureditev brežine
POS-ZAC-316	ureditev brežine
POS-ZAC-317	ureditev brežine
POS-ZAC-318	ureditev brežine
POS-ZAC-319	ureditev brežine
POS-ZAC-320	ureditev brežine
POS-ZAC-321	ureditev brežine
POS-ZAC-322	ureditev brežine, kanalete
POS-ZAC-323	ureditev brežine
POS-ZAC-324	ureditev gabionov
POS-ZAC-325	ureditev gabionov
POS-ZAC-326	ureditev gabionov, kanalete
POS-ZAC-327	ureditev brežine
POS-ZAC-328	ureditev brežine, odvodnjavanja
POS-ZAC-329	ureditev brežine
POS-ZAC-330	ureditev brežine
POS-ZAC-331	ureditev brežine
POS-ZAC-332	ureditev brežine
POS-ZAC-333	ureditev višinskega zavarovanja NPr v km 604+300
POS-ZAC-334	ureditev odvodnjavanja
POS-ZAC-335	ureditev NPr v km 604+300
POS-ZAC-336	ureditev gradbene jame novega podvoza
POS-ZAC-337	ureditev gradbene jame novega podvoza
POS-ZAC-338	ureditev gradbene jame novega podvoza
POS-ZAC-339	ureditev gradbene jame novega podvoza

KATASTRSKA SITUACIJA

Z VRISOM POSEGA

km 603+400 - km 605+200

M 1:1000

9/6

Datum:	*Opis spremembe:*	*Podpis:*

Investitor:
Republika
Slovenija

Republika Slovenija
Ministrstvo za infrastrukturo
Direkcija RS za infrastrukturo
Tržaška cesta 19, 1000 Ljubljana
tel.: 01 478 80 02, fax: 01 478 81 23

Projektant:

sž - projektivno podjetje ljubljana, d.d.
projektiranje, inženiring, svetovanje
Ukmarjeva ulica 6, SI - 1000 Ljubljana
tel.: 01 300 76 00, fax.: 01 300 76 36

Projekt: IZDELAVA IZVEDBENIH NAČRTOV ZA NADGRADNJO GLAVNE ŽELEZNIŠKE PROGE ŠT. 20 NA ODSEKIH KRANJ - LESCE BLED IN LESCE BLED - JESENICE TER PROGOVNO KABLIRANJE NA ŽELEZNIŠKI PROGI ŠT. 20

Objekt: Odsek Kranj-Podnart — *Id. št.:* *Ime:*

Elaborat: 9/6 Katatstrski elaborat

Odg. vodja projekta: G-2912 Gregor Rakar, univ.dipl.inž.grad.

Odg. projektant elaborata: Geo0439 David Pečnik, univ.dipl.inž.geod.

Vrsta elaborata: 9 Elaborat

Izdelal: Geo0439 David Pečnik, univ.dipl.inž.geod.

Risba: KATASTRSKA SITUACIJA Z VRISOM POSEGA, km 603+400 - km 605+200

Št. proge:	*Vrsta projekta:*	*Merilo:*	*Datum:*	*Projekt št:*	*Načrt št.:*	*Int. št. podiz.:*
20	IZN	1:1000	junij 2019	3684/KP	3684/KP_9/6	3684/KP

Št. odseka:	*Arhivska številka:*	*Faza/objekt:*	*Šifra risbe:*	*Prostor za črtno kodo:*	*Risba št.:*
ZG20	0108	007.0406	G.005		07

sž - projektivno podjetje ljubljana d.d.
projektiranje, inženiring, svetovanje
Ukmarjeva ulica 6, SI - 1000 Ljubljana
tel.: 01/ 300 76 00, fax.: 01/ 300 76 36

5 PRILOGE

ZG20	**0108**	**007.0406**	**P**	

sž - projektivno podjetje ljubljana d.d.
projektiranje, inženiring, svetovanje
Ukmarjeva ulica 6, SI - 1000 Ljubljana
tel.: 01/ 300 76 00, fax.: 01/ 300 76 36

5.1 SEZNAM ZEMLJIŠČ PO OBMOČJIH POSEGOV

območje: **gradbena parcela (GP)**

ZG20	**0108**	**007.0406**	**P.005**	

sž - projektivno podjetje ljubljana d.d.
projektiranje, inženiring, svetovanje
Ukmarjeva ulica 6, SI - 1000 Ljubljana
tel.: 01/ 300 76 00, fax.: 01/ 300 76 36

Zap. št.	Oznaka območja posega	ŠIFKO	K.o.	Parcela	Podatki o lastništvu	Površina parcele	Šifra dejanske rabe	Boniteta	Površina		Skupaj površina		Preostala površina parcele	Opombe
									trajni odvzem	začasni odvzem	trajni odvzem	začasni odvzem		
					(vir: GURS)	m^2			m^2	m^2	m^2	m^2	m^2	
1	POS-ZNT-101	2100	KRANJ	1078/8	JAVNO DOBRO-ŽELEZNIŠKA INFRASTRUKTURA ni podatka o naslovu	42	1300	53	42		**42**		0	
2	POS-ZNT-101	2100	KRANJ	1084/3	JAVNO DOBRO-ŽELEZNIŠKA INFRASTRUKTURA ni podatka o naslovu	40	1500	62	35		**40**		0	
2	POS-ZNT-101	2100	KRANJ	1084/3	JAVNO DOBRO-ŽELEZNIŠKA INFRASTRUKTURA ni podatka o naslovu		3000	62	5					
3	POS-ZNT-101	2100	KRANJ	1085/4	JAVNO DOBRO-ŽELEZNIŠKA INFRASTRUKTURA ni podatka o naslovu	70	1500	62	70		**70**		0	
4	POS-ZNT-101	2100	KRANJ	1085/5	JAVNO DOBRO-ŽELEZNIŠKA INFRASTRUKTURA ni podatka o naslovu	160	1300	62	58		**160**		0	
4	POS-ZNT-101	2100	KRANJ	1085/5	JAVNO DOBRO-ŽELEZNIŠKA INFRASTRUKTURA ni podatka o naslovu		1410	62	1					
4	POS-ZNT-101	2100	KRANJ	1085/5	JAVNO DOBRO-ŽELEZNIŠKA INFRASTRUKTURA ni podatka o naslovu		1410	62	31					
4	POS-ZNT-101	2100	KRANJ	1085/5	JAVNO DOBRO-ŽELEZNIŠKA INFRASTRUKTURA ni podatka o naslovu		1500	62	67					
4	POS-ZNT-101	2100	KRANJ	1085/5	JAVNO DOBRO-ŽELEZNIŠKA INFRASTRUKTURA ni podatka o naslovu		3000	62	3					
5	POS-ZNT-101	2100	KRANJ	1094/2	JAVNO DOBRO-ŽELEZNIŠKA INFRASTRUKTURA ni podatka o naslovu	562	3000	62	562		**562**		0	
6	POS-ZNT-101	2100	KRANJ	1094/3	JAVNO DOBRO-ŽELEZNIŠKA INFRASTRUKTURA ni podatka o naslovu	277	3000	62	277		**277**		0	
7	POS-ZNT-101	2100	KRANJ	1248/22	REPUBLIKA SLOVENIJA GREGORČIČEVA ULICA 20, 1000 LJUBLJANA	126.515	1100	62	122		**46.496**		80.019	
7	POS-ZNT-101	2100	KRANJ	1248/22	REPUBLIKA SLOVENIJA GREGORČIČEVA ULICA 20, 1000 LJUBLJANA		1300	53	8					
7	POS-ZNT-101	2100	KRANJ	1248/22	REPUBLIKA SLOVENIJA GREGORČIČEVA ULICA 20, 1000 LJUBLJANA		1300	53	85					
7	POS-ZNT-101	2100	KRANJ	1248/22	REPUBLIKA SLOVENIJA GREGORČIČEVA ULICA 20, 1000 LJUBLJANA		1300	53	1					
7	POS-ZNT-101	2100	KRANJ	1248/22	REPUBLIKA SLOVENIJA GREGORČIČEVA ULICA 20, 1000 LJUBLJANA		1300	53	9					
7	POS-ZNT-101	2100	KRANJ	1248/22	REPUBLIKA SLOVENIJA GREGORČIČEVA ULICA 20, 1000 LJUBLJANA		1300	53	46					
7	POS-ZNT-101	2100	KRANJ	1248/22	REPUBLIKA SLOVENIJA GREGORČIČEVA ULICA 20, 1000 LJUBLJANA		1300	53	168					
7	POS-ZNT-101	2100	KRANJ	1248/22	REPUBLIKA SLOVENIJA GREGORČIČEVA ULICA 20, 1000 LJUBLJANA		1300	53	18					
7	POS-ZNT-101	2100	KRANJ	1248/22	REPUBLIKA SLOVENIJA GREGORČIČEVA ULICA 20, 1000 LJUBLJANA		1300	62	1.159					
7	POS-ZNT-101	2100	KRANJ	1248/22	REPUBLIKA SLOVENIJA GREGORČIČEVA ULICA 20, 1000 LJUBLJANA		1300	62	25					
7	POS-ZNT-101	2100	KRANJ	1248/22	REPUBLIKA SLOVENIJA GREGORČIČEVA ULICA 20, 1000 LJUBLJANA		1300	62	687					
7	POS-ZNT-101	2100	KRANJ	1248/22	REPUBLIKA SLOVENIJA GREGORČIČEVA ULICA 20, 1000 LJUBLJANA		1300	62	95					

ZG20	**0108**	**007.0406**	**P.005**

sž - projektivno podjetje ljubljana d.d.
projektiranje, inženiring, svetovanje
Ukmarjeva ulica 6, SI - 1000 Ljubljana
tel.: 01/ 300 76 00, fax.: 01/ 300 76 36

Zap. št.	Oznaka območja posega	ŠIFKO	K.o.	Parcela	Podatki o lastništvu	Površina parcele	Šifra dejanske rabe	Boniteta	Površina		Skupaj površina		Preostala površina parcele	Opombe
									trajni odvzem	začasni odvzem	trajni odvzem	začasni odvzem		
					(vir GURS)	m^2			m^2	m^2	m^2	m^2	m^2	
7	POS-ZNT-101	2100	KRANJ	1248/22	REPUBLIKA SLOVENIJA GREGORČIČEVA ULICA 20, 1000 LJUBLJANA		1300	62	1					
7	POS-ZNT-101	2100	KRANJ	1248/22	REPUBLIKA SLOVENIJA GREGORČIČEVA ULICA 20, 1000 LJUBLJANA		1300	62	5					
7	POS-ZNT-101	2100	KRANJ	1248/22	REPUBLIKA SLOVENIJA GREGORČIČEVA ULICA 20, 1000 LJUBLJANA		1410	53	245					
7	POS-ZNT-101	2100	KRANJ	1248/22	REPUBLIKA SLOVENIJA GREGORČIČEVA ULICA 20, 1000 LJUBLJANA		1410	53	1.550					
7	POS-ZNT-101	2100	KRANJ	1248/22	REPUBLIKA SLOVENIJA GREGORČIČEVA ULICA 20, 1000 LJUBLJANA		1410	53	211					
7	POS-ZNT-101	2100	KRANJ	1248/22	REPUBLIKA SLOVENIJA GREGORČIČEVA ULICA 20, 1000 LJUBLJANA		1410	53	689					
7	POS-ZNT-101	2100	KRANJ	1248/22	REPUBLIKA SLOVENIJA GREGORČIČEVA ULICA 20, 1000 LJUBLJANA		1410	62	629					
7	POS-ZNT-101	2100	KRANJ	1248/22	REPUBLIKA SLOVENIJA GREGORČIČEVA ULICA 20, 1000 LJUBLJANA		1410	62	2.793					
7	POS-ZNT-101	2100	KRANJ	1248/22	REPUBLIKA SLOVENIJA GREGORČIČEVA ULICA 20, 1000 LJUBLJANA		1410	62	63					
7	POS-ZNT-101	2100	KRANJ	1248/22	REPUBLIKA SLOVENIJA GREGORČIČEVA ULICA 20, 1000 LJUBLJANA		1500	53	5.608					
7	POS-ZNT-101	2100	KRANJ	1248/22	REPUBLIKA SLOVENIJA GREGORČIČEVA ULICA 20, 1000 LJUBLJANA		1500	53	1.599					
7	POS-ZNT-101	2100	KRANJ	1248/22	REPUBLIKA SLOVENIJA GREGORČIČEVA ULICA 20, 1000 LJUBLJANA		1500	53	153					
7	POS-ZNT-101	2100	KRANJ	1248/22	REPUBLIKA SLOVENIJA GREGORČIČEVA ULICA 20, 1000 LJUBLJANA		1500	53	82					
7	POS-ZNT-101	2100	KRANJ	1248/22	REPUBLIKA SLOVENIJA GREGORČIČEVA ULICA 20, 1000 LJUBLJANA		1500	62	6					
7	POS-ZNT-101	2100	KRANJ	1248/22	REPUBLIKA SLOVENIJA GREGORČIČEVA ULICA 20, 1000 LJUBLJANA		1500	62	1					
7	POS-ZNT-101	2100	KRANJ	1248/22	REPUBLIKA SLOVENIJA GREGORČIČEVA ULICA 20, 1000 LJUBLJANA		1500	62	666					
7	POS-ZNT-101	2100	KRANJ	1248/22	REPUBLIKA SLOVENIJA GREGORČIČEVA ULICA 20, 1000 LJUBLJANA		1500	62	611					
7	POS-ZNT-101	2100	KRANJ	1248/22	REPUBLIKA SLOVENIJA GREGORČIČEVA ULICA 20, 1000 LJUBLJANA		2000	53	1.642					
7	POS-ZNT-101	2100	KRANJ	1248/22	REPUBLIKA SLOVENIJA GREGORČIČEVA ULICA 20, 1000 LJUBLJANA		3000	53	11					
7	POS-ZNT-101	2100	KRANJ	1248/22	REPUBLIKA SLOVENIJA GREGORČIČEVA ULICA 20, 1000 LJUBLJANA		3000	53	91					
7	POS-ZNT-101	2100	KRANJ	1248/22	REPUBLIKA SLOVENIJA GREGORČIČEVA ULICA 20, 1000 LJUBLJANA		3000	53	13					
7	POS-ZNT-101	2100	KRANJ	1248/22	REPUBLIKA SLOVENIJA GREGORČIČEVA ULICA 20, 1000 LJUBLJANA		3000	53	4					
7	POS-ZNT-101	2100	KRANJ	1248/22	REPUBLIKA SLOVENIJA GREGORČIČEVA ULICA 20, 1000 LJUBLJANA		3000	53	1.144					
7	POS-ZNT-101	2100	KRANJ	1248/22	REPUBLIKA SLOVENIJA GREGORČIČEVA ULICA 20, 1000 LJUBLJANA		3000	53	5.138					
7	POS-ZNT-101	2100	KRANJ	1248/22	REPUBLIKA SLOVENIJA GREGORČIČEVA ULICA 20, 1000 LJUBLJANA		3000	53	28					
7	POS-ZNT-101	2100	KRANJ	1248/22	REPUBLIKA SLOVENIJA GREGORČIČEVA ULICA 20, 1000 LJUBLJANA		3000	62	11.888					
7	POS-ZNT-101	2100	KRANJ	1248/22	REPUBLIKA SLOVENIJA GREGORČIČEVA ULICA 20, 1000 LJUBLJANA		3000	62	9.202					
8	POS-ZNT-101	2128	ZGORNJA BESNICA	569/2	JAVNO DOBRO-ŽELEZNIŠKA INFRASTRUKTURA ni podatka o naslovu	204	2000	53	169		204		0	

ZG20	**0108**	**007.0406**	**P.005**	

sž - projektivno podjetje ljubljana d.d.
projektiranje, inženiring, svetovanje
Ukmarjeva ulica 6, SI - 1000 Ljubljana
tel.: 01/ 300 76 00, fax.: 01/ 300 76 36

Zap. št.	Oznaka območja posega	ŠIFKO	K.o.	Parcela	Podatki o lastništvu	Površina parcele	Šifra dejanske rabe	Boniteta	Površina		Skupaj površina		Preostala površina parcele	Opombe
									trajni odvzem	začasni odvzem	trajni odvzem	začasni odvzem		
					(vir GURS)	m^2			m^2	m^2	m^2	m^2	m^2	
8	POS-ZNT-101	2128	ZGORNJA BESNICA	569/2	JAVNO DOBRO-ŽELEZNIŠKA INFRASTRUKTURA ni podatka o naslovu		2000	53	35					
9	POS-ZNT-101	2128	ZGORNJA BESNICA	582/4	JAVNO DOBRO-ŽELEZNIŠKA INFRASTRUKTURA ni podatka o naslovu	4.923	2000	39	3		**4.678**		0	*neurejenost ZKP (z notraj posega zajeta cela parcela)*
9	POS-ZNT-101	2128	ZGORNJA BESNICA	582/4	JAVNO DOBRO-ŽELEZNIŠKA INFRASTRUKTURA ni podatka o naslovu		2000	53	102					
9	POS-ZNT-101	2128	ZGORNJA BESNICA	582/4	JAVNO DOBRO-ŽELEZNIŠKA INFRASTRUKTURA ni podatka o naslovu		2000	53	277					
9	POS-ZNT-101	2128	ZGORNJA BESNICA	582/4	JAVNO DOBRO-ŽELEZNIŠKA INFRASTRUKTURA ni podatka o naslovu		2000	53	3.037					
9	POS-ZNT-101	2128	ZGORNJA BESNICA	582/4	JAVNO DOBRO-ŽELEZNIŠKA INFRASTRUKTURA ni podatka o naslovu		2000	53	747					
9	POS-ZNT-101	2128	ZGORNJA BESNICA	582/4	JAVNO DOBRO-ŽELEZNIŠKA INFRASTRUKTURA ni podatka o naslovu		2000	53	33					
9	POS-ZNT-101	2128	ZGORNJA BESNICA	582/4	JAVNO DOBRO-ŽELEZNIŠKA INFRASTRUKTURA ni podatka o naslovu		2000	53	479					
10	POS-ZNT-101	2128	ZGORNJA BESNICA	592/3	JAVNO DOBRO-ŽELEZNIŠKA INFRASTRUKTURA ni podatka o naslovu	372	2000	53	506		**506**		0	*neurejenost ZKP (z notraj posega zajeta cela parcela)*
11	POS-ZNT-101	2128	ZGORNJA BESNICA	1002	JAVNO DOBRO-ŽELEZNIŠKA INFRASTRUKTURA ni podatka o naslovu	106.352	1410	53	566		**108.071**		0	*neurejenost ZKP (z notraj posega zajeta cela parcela)*
11	POS-ZNT-101	2128	ZGORNJA BESNICA	1002	JAVNO DOBRO-ŽELEZNIŠKA INFRASTRUKTURA ni podatka o naslovu		1410	53	8					
11	POS-ZNT-101	2128	ZGORNJA BESNICA	1002	JAVNO DOBRO-ŽELEZNIŠKA INFRASTRUKTURA ni podatka o naslovu		2000	39	361					
11	POS-ZNT-101	2128	ZGORNJA BESNICA	1002	JAVNO DOBRO-ŽELEZNIŠKA INFRASTRUKTURA ni podatka o naslovu		2000	39	143					
11	POS-ZNT-101	2128	ZGORNJA BESNICA	1002	JAVNO DOBRO-ŽELEZNIŠKA INFRASTRUKTURA ni podatka o naslovu		2000	39	1.692					
11	POS-ZNT-101	2128	ZGORNJA BESNICA	1002	JAVNO DOBRO-ŽELEZNIŠKA INFRASTRUKTURA ni podatka o naslovu		2000	39	1.397					
11	POS-ZNT-101	2128	ZGORNJA BESNICA	1002	JAVNO DOBRO-ŽELEZNIŠKA INFRASTRUKTURA ni podatka o naslovu		2000	39	1.120					
11	POS-ZNT-101	2128	ZGORNJA BESNICA	1002	JAVNO DOBRO-ŽELEZNIŠKA INFRASTRUKTURA ni podatka o naslovu		2000	39	636					
11	POS-ZNT-101	2128	ZGORNJA BESNICA	1002	JAVNO DOBRO-ŽELEZNIŠKA INFRASTRUKTURA ni podatka o naslovu		2000	39	9.372					
11	POS-ZNT-101	2128	ZGORNJA BESNICA	1002	JAVNO DOBRO-ŽELEZNIŠKA INFRASTRUKTURA ni podatka o naslovu		2000	53	10.459					

ZG20	**0108**	**007.0406**	**P.005**

sž - projektivno podjetje ljubljana d.d.
projektiranje, inženiring, svetovanje
Ukmarjeva ulica 6, SI - 1000 Ljubljana
tel.: 01/ 300 76 00, fax.: 01/ 300 76 36

Zap. št.	Oznaka območja posega	ŠIFKO	K.o.	Parcela	Podatki o lastništvu	Površina parcele	Šifra dejanske rabe	Boniteta	Površina		Skupaj površina		Preostala površina parcele	Opombe
									trajni odvzem	začasni odvzem	trajni odvzem	začasni odvzem		
					(vir: GURS)	m^2			m^2	m^2	m^2	m^2	m^2	
11	POS-ZNT-101	2128	ZGORNJA BESNICA	1002	JAVNO DOBRO-ŽELEZNIŠKA INFRASTRUKTURA ni podatka o naslovu		2000	53	3.983					
11	POS-ZNT-101	2128	ZGORNJA BESNICA	1002	JAVNO DOBRO-ŽELEZNIŠKA INFRASTRUKTURA ni podatka o naslovu		2000	53	1.953					
11	POS-ZNT-101	2128	ZGORNJA BESNICA	1002	JAVNO DOBRO-ŽELEZNIŠKA INFRASTRUKTURA ni podatka o naslovu		2000	53	6.481					
11	POS-ZNT-101	2128	ZGORNJA BESNICA	1002	JAVNO DOBRO-ŽELEZNIŠKA INFRASTRUKTURA ni podatka o naslovu		2000	53	468					
11	POS-ZNT-101	2128	ZGORNJA BESNICA	1002	JAVNO DOBRO-ŽELEZNIŠKA INFRASTRUKTURA ni podatka o naslovu		2000	53	544					
11	POS-ZNT-101	2128	ZGORNJA BESNICA	1002	JAVNO DOBRO-ŽELEZNIŠKA INFRASTRUKTURA ni podatka o naslovu		2000	53	204					
11	POS-ZNT-101	2128	ZGORNJA BESNICA	1002	JAVNO DOBRO-ŽELEZNIŠKA INFRASTRUKTURA ni podatka o naslovu		2000	53	1.156					
11	POS-ZNT-101	2128	ZGORNJA BESNICA	1002	JAVNO DOBRO-ŽELEZNIŠKA INFRASTRUKTURA ni podatka o naslovu		2000	53	2.118					
11	POS-ZNT-101	2128	ZGORNJA BESNICA	1002	JAVNO DOBRO-ŽELEZNIŠKA INFRASTRUKTURA ni podatka o naslovu		2000	53	1.714					
11	POS-ZNT-101	2128	ZGORNJA BESNICA	1002	JAVNO DOBRO-ŽELEZNIŠKA INFRASTRUKTURA ni podatka o naslovu		2000	53	2.220					
11	POS-ZNT-101	2128	ZGORNJA BESNICA	1002	JAVNO DOBRO-ŽELEZNIŠKA INFRASTRUKTURA ni podatka o naslovu		2000	53	757					
11	POS-ZNT-101	2128	ZGORNJA BESNICA	1002	JAVNO DOBRO-ŽELEZNIŠKA INFRASTRUKTURA ni podatka o naslovu		2000	53	4.808					
11	POS-ZNT-101	2128	ZGORNJA BESNICA	1002	JAVNO DOBRO-ŽELEZNIŠKA INFRASTRUKTURA ni podatka o naslovu		2000	53	153					
11	POS-ZNT-101	2128	ZGORNJA BESNICA	1002	JAVNO DOBRO-ŽELEZNIŠKA INFRASTRUKTURA ni podatka o naslovu		2000	53	121					
11	POS-ZNT-101	2128	ZGORNJA BESNICA	1002	JAVNO DOBRO-ŽELEZNIŠKA INFRASTRUKTURA ni podatka o naslovu		2000	53	366					
11	POS-ZNT-101	2128	ZGORNJA BESNICA	1002	JAVNO DOBRO-ŽELEZNIŠKA INFRASTRUKTURA ni podatka o naslovu		2000	53	8.903					
11	POS-ZNT-101	2128	ZGORNJA BESNICA	1002	JAVNO DOBRO-ŽELEZNIŠKA INFRASTRUKTURA ni podatka o naslovu		2000	53	433					
11	POS-ZNT-101	2128	ZGORNJA BESNICA	1002	JAVNO DOBRO-ŽELEZNIŠKA INFRASTRUKTURA ni podatka o naslovu		2000	53	189					
11	POS-ZNT-101	2128	ZGORNJA BESNICA	1002	JAVNO DOBRO-ŽELEZNIŠKA INFRASTRUKTURA ni podatka o naslovu		2000	53	155					

ZG20	**0108**	**007.0406**	**P.005**	

sž - projektivno podjetje ljubljana d.d.
projektiranje, inženiring, svetovanje
Ukmarjeva ulica 6, SI - 1000 Ljubljana
tel.: 01/ 300 76 00, fax.: 01/ 300 76 36

Zap. št.	Oznaka območja posega	ŠIFKO	K.o.	Parcela	Podatki o lastništvu	Površina parcele	Šifra dejanske rabe	Boniteta	Površina		Skupaj površina		Preostala površina parcele	Opombe
									trajni odvzem	začasni odvzem	trajni odvzem	začasni odvzem		
					(vir: GURS)	m^2			m^2	m^2	m^2	m^2	m^2	
11	POS-ZNT-101	2128	ZGORNJA BESNICA	1002	JAVNO DOBRO-ŽELEZNIŠKA INFRASTRUKTURA ni podatka o naslovu		2000	53	10.708					
11	POS-ZNT-101	2128	ZGORNJA BESNICA	1002	JAVNO DOBRO-ŽELEZNIŠKA INFRASTRUKTURA ni podatka o naslovu		2000	53	650					
11	POS-ZNT-101	2128	ZGORNJA BESNICA	1002	JAVNO DOBRO-ŽELEZNIŠKA INFRASTRUKTURA ni podatka o naslovu		2000	53	399					
11	POS-ZNT-101	2128	ZGORNJA BESNICA	1002	JAVNO DOBRO-ŽELEZNIŠKA INFRASTRUKTURA ni podatka o naslovu		2000	53	34					
11	POS-ZNT-101	2128	ZGORNJA BESNICA	1002	JAVNO DOBRO-ŽELEZNIŠKA INFRASTRUKTURA ni podatka o naslovu		2000	53	54					
11	POS-ZNT-101	2128	ZGORNJA BESNICA	1002	JAVNO DOBRO-ŽELEZNIŠKA INFRASTRUKTURA ni podatka o naslovu		2000	53	50					
11	POS-ZNT-101	2128	ZGORNJA BESNICA	1002	JAVNO DOBRO-ŽELEZNIŠKA INFRASTRUKTURA ni podatka o naslovu		2000	53	5.520					
11	POS-ZNT-101	2128	ZGORNJA BESNICA	1002	JAVNO DOBRO-ŽELEZNIŠKA INFRASTRUKTURA ni podatka o naslovu		2000	53	1					
11	POS-ZNT-101	2128	ZGORNJA BESNICA	1002	JAVNO DOBRO-ŽELEZNIŠKA INFRASTRUKTURA ni podatka o naslovu		2000	53	5.645					
11	POS-ZNT-101	2128	ZGORNJA BESNICA	1002	JAVNO DOBRO-ŽELEZNIŠKA INFRASTRUKTURA ni podatka o naslovu		3000	39	589					
11	POS-ZNT-101	2128	ZGORNJA BESNICA	1002	JAVNO DOBRO-ŽELEZNIŠKA INFRASTRUKTURA ni podatka o naslovu		3000	39	722					
11	POS-ZNT-101	2128	ZGORNJA BESNICA	1002	JAVNO DOBRO-ŽELEZNIŠKA INFRASTRUKTURA ni podatka o naslovu		3000	53	7.878					
11	POS-ZNT-101	2128	ZGORNJA BESNICA	1002	JAVNO DOBRO-ŽELEZNIŠKA INFRASTRUKTURA ni podatka o naslovu		3000	53	4.037					
11	POS-ZNT-101	2128	ZGORNJA BESNICA	1002	JAVNO DOBRO-ŽELEZNIŠKA INFRASTRUKTURA ni podatka o naslovu		3000	53	934					
11	POS-ZNT-101	2128	ZGORNJA BESNICA	1002	JAVNO DOBRO-ŽELEZNIŠKA INFRASTRUKTURA ni podatka o naslovu		3000	53	1					
11	POS-ZNT-101	2128	ZGORNJA BESNICA	1002	JAVNO DOBRO-ŽELEZNIŠKA INFRASTRUKTURA ni podatka o naslovu		3000	53	4.778					
11	POS-ZNT-101	2128	ZGORNJA BESNICA	1002	JAVNO DOBRO-ŽELEZNIŠKA INFRASTRUKTURA ni podatka o naslovu		3000	53	1.482					
11	POS-ZNT-101	2128	ZGORNJA BESNICA	1002	JAVNO DOBRO-ŽELEZNIŠKA INFRASTRUKTURA ni podatka o naslovu		7000	53	16					
11	POS-ZNT-101	2128	ZGORNJA BESNICA	1002	JAVNO DOBRO-ŽELEZNIŠKA INFRASTRUKTURA ni podatka o naslovu		7000	53	115					

ZG20	**0108**	**007.0406**	**P.005**	

sž - projektivno podjetje ljubljana d.d.
projektiranje, inženiring, svetovanje
Ukmarjeva ulica 6, SI - 1000 Ljubljana
tel.: 01/ 300 76 00, fax.: 01/ 300 76 36

Zap. št.	Oznaka območja posega	ŠIFKO	K.o.	Parcela	Podatki o lastništvu	Površina parcele	Šifra dejanske rabe	Boniteta	Površina		Skupaj površina		Preostala površina parcele	Opombe
									trajni odvzem	začasni odvzem	trajni odvzem	začasni odvzem		
					(vir GURS)	m^2			m^2	m^2	m^2	m^2	m^2	
11	POS-ZNT-101	2128	ZGORNJA BESNICA	1002	JAVNO DOBRO-ŽELEZNIŠKA INFRASTRUKTURA ni podatka o naslovu		7000	53	41					
11	POS-ZNT-101	2128	ZGORNJA BESNICA	1002	JAVNO DOBRO-ŽELEZNIŠKA INFRASTRUKTURA ni podatka o naslovu		7000	53	10					
11	POS-ZNT-101	2128	ZGORNJA BESNICA	1002	JAVNO DOBRO-ŽELEZNIŠKA INFRASTRUKTURA ni podatka o naslovu		7000	53	142					
11	POS-ZNT-101	2128	ZGORNJA BESNICA	1002	JAVNO DOBRO-ŽELEZNIŠKA INFRASTRUKTURA ni podatka o naslovu		7000	53	4					
11	POS-ZNT-101	2128	ZGORNJA BESNICA	1002	JAVNO DOBRO-ŽELEZNIŠKA INFRASTRUKTURA ni podatka o naslovu		7000	53	1					
11	POS-ZNT-101	2128	ZGORNJA BESNICA	1002	JAVNO DOBRO-ŽELEZNIŠKA INFRASTRUKTURA ni podatka o naslovu		7000	53	994					
11	POS-ZNT-101	2128	ZGORNJA BESNICA	1002	JAVNO DOBRO-ŽELEZNIŠKA INFRASTRUKTURA ni podatka o naslovu		7000	53	749					
11	POS-ZNT-101	2128	ZGORNJA BESNICA	1002	JAVNO DOBRO-ŽELEZNIŠKA INFRASTRUKTURA ni podatka o naslovu		7000	64	37					
12	POS-ZNT-101	2128	ZGORNJA BESNICA	1003	JAVNO DOBRO-ŽELEZNIŠKA INFRASTRUKTURA ni podatka o naslovu	47	2000	53	57		**57**		0	*neurejenost ZKP (z notraj posega zajeta cela parcela)*
13	POS-ZNT-101	2129	SPODNJA BESNICA	466	JAVNO DOBRO-ŽELEZNIŠKA INFRASTRUKTURA ni podatka o naslovu	58.692	1300	53	314		**56.337**		0	*neurejenost ZKP (z notraj posega zajeta cela parcela)*
13	POS-ZNT-101	2129	SPODNJA BESNICA	466	JAVNO DOBRO-ŽELEZNIŠKA INFRASTRUKTURA ni podatka o naslovu		1300	61	141					
13	POS-ZNT-101	2129	SPODNJA BESNICA	466	JAVNO DOBRO-ŽELEZNIŠKA INFRASTRUKTURA ni podatka o naslovu		2000	39	270					
13	POS-ZNT-101	2129	SPODNJA BESNICA	466	JAVNO DOBRO-ŽELEZNIŠKA INFRASTRUKTURA ni podatka o naslovu		2000	48	174					
13	POS-ZNT-101	2129	SPODNJA BESNICA	466	JAVNO DOBRO-ŽELEZNIŠKA INFRASTRUKTURA ni podatka o naslovu		2000	53	4.625					
13	POS-ZNT-101	2129	SPODNJA BESNICA	466	JAVNO DOBRO-ŽELEZNIŠKA INFRASTRUKTURA ni podatka o naslovu		2000	53	2.344					
13	POS-ZNT-101	2129	SPODNJA BESNICA	466	JAVNO DOBRO-ŽELEZNIŠKA INFRASTRUKTURA ni podatka o naslovu		2000	53	67					
13	POS-ZNT-101	2129	SPODNJA BESNICA	466	JAVNO DOBRO-ŽELEZNIŠKA INFRASTRUKTURA ni podatka o naslovu		2000	53	280					
13	POS-ZNT-101	2129	SPODNJA BESNICA	466	JAVNO DOBRO-ŽELEZNIŠKA INFRASTRUKTURA ni podatka o naslovu		2000	53	1.316					
13	POS-ZNT-101	2129	SPODNJA BESNICA	466	JAVNO DOBRO-ŽELEZNIŠKA INFRASTRUKTURA ni podatka o naslovu		2000	53	8.260					

ZG20	**0108**	**007.0406**	**P.005**

sž - projektivno podjetje ljubljana d.d.
projektiranje, inženiring, svetovanje
Ukmarjeva ulica 6, SI - 1000 Ljubljana
tel.: 01/ 300 76 00, fax.: 01/ 300 76 36

Zap. št.	Oznaka območja posega	ŠIFKO	K.o.	Parcela		Podatki o lastništvu	Površina parcele	Šifra dejanske rabe	Boniteta	Površina		Skupaj površina		Preostala površina parcele	Opombe
										trajni odvzem	začasni odvzem	trajni odvzem	začasni odvzem		
						(vir: GURS)	m^2			m^2	m^2	m^2	m^2	m^2	
13	POS-ZNT-101	2129	SPODNJA BESNICA	466		JAVNO DOBRO-ŽELEZNIŠKA INFRASTRUKTURA ni podatka o naslovu		2000	53	1.638					
13	POS-ZNT-101	2129	SPODNJA BESNICA	466		JAVNO DOBRO-ŽELEZNIŠKA INFRASTRUKTURA ni podatka o naslovu		2000	53	9.004					
13	POS-ZNT-101	2129	SPODNJA BESNICA	466		JAVNO DOBRO-ŽELEZNIŠKA INFRASTRUKTURA ni podatka o naslovu		2000	53	601					
13	POS-ZNT-101	2129	SPODNJA BESNICA	466		JAVNO DOBRO-ŽELEZNIŠKA INFRASTRUKTURA ni podatka o naslovu		2000	53	617					
13	POS-ZNT-101	2129	SPODNJA BESNICA	466		JAVNO DOBRO-ŽELEZNIŠKA INFRASTRUKTURA ni podatka o naslovu		2000	53	260					
13	POS-ZNT-101	2129	SPODNJA BESNICA	466		JAVNO DOBRO-ŽELEZNIŠKA INFRASTRUKTURA ni podatka o naslovu		2000	53	60					
13	POS-ZNT-101	2129	SPODNJA BESNICA	466		JAVNO DOBRO-ŽELEZNIŠKA INFRASTRUKTURA ni podatka o naslovu		2000	53	1.919					
13	POS-ZNT-101	2129	SPODNJA BESNICA	466		JAVNO DOBRO-ŽELEZNIŠKA INFRASTRUKTURA ni podatka o naslovu		2000	53	2.328					
13	POS-ZNT-101	2129	SPODNJA BESNICA	466		JAVNO DOBRO-ŽELEZNIŠKA INFRASTRUKTURA ni podatka o naslovu		2000	53	64					
13	POS-ZNT-101	2129	SPODNJA BESNICA	466		JAVNO DOBRO-ŽELEZNIŠKA INFRASTRUKTURA ni podatka o naslovu		2000	53	736					
13	POS-ZNT-101	2129	SPODNJA BESNICA	466		JAVNO DOBRO-ŽELEZNIŠKA INFRASTRUKTURA ni podatka o naslovu		2000	53	3.511					
13	POS-ZNT-101	2129	SPODNJA BESNICA	466		JAVNO DOBRO-ŽELEZNIŠKA INFRASTRUKTURA ni podatka o naslovu		2000	61	2.483					
13	POS-ZNT-101	2129	SPODNJA BESNICA	466		JAVNO DOBRO-ŽELEZNIŠKA INFRASTRUKTURA ni podatka o naslovu		2000	61	13					
13	POS-ZNT-101	2129	SPODNJA BESNICA	466		JAVNO DOBRO-ŽELEZNIŠKA INFRASTRUKTURA ni podatka o naslovu		2000	61	31					
13	POS-ZNT-101	2129	SPODNJA BESNICA	466		JAVNO DOBRO-ŽELEZNIŠKA INFRASTRUKTURA ni podatka o naslovu		2000	61	656					
13	POS-ZNT-101	2129	SPODNJA BESNICA	466		JAVNO DOBRO-ŽELEZNIŠKA INFRASTRUKTURA ni podatka o naslovu		2000	61	124					
13	POS-ZNT-101	2129	SPODNJA BESNICA	466		JAVNO DOBRO-ŽELEZNIŠKA INFRASTRUKTURA ni podatka o naslovu		3000	53	8					
13	POS-ZNT-101	2129	SPODNJA BESNICA	466		JAVNO DOBRO-ŽELEZNIŠKA INFRASTRUKTURA ni podatka o naslovu		3000	53	195					
13	POS-ZNT-101	2129	SPODNJA BESNICA	466		JAVNO DOBRO-ŽELEZNIŠKA INFRASTRUKTURA ni podatka o naslovu		3000	53	58					

ZG20	**0108**	**007.0406**	**P.005**

sž - projektivno podjetje ljubljana d.d.
projektiranje, inženiring, svetovanje
Ukmarjeva ulica 6, SI - 1000 Ljubljana
tel.: 01/ 300 76 00, fax.: 01/ 300 76 36

Zap. št.	Oznaka območja posega	ŠIFKO	K.o.	Parcela	Podatki o lastništvu	Površina parcele	Šifra dejanske rabe	Boniteta	Površina		Skupaj površina		Preostala površina parcele	Opombe
									trajni odvzem	začasni odvzem	trajni odvzem	začasni odvzem		
					(vir: GURS)	m²			m²	m²	m²	m²	m²	
13	POS-ZNT-101	2129	SPODNJA BESNICA	466	JAVNO DOBRO-ŽELEZNIŠKA INFRASTRUKTURA ni podatka o naslovu		3000	53	937					
13	POS-ZNT-101	2129	SPODNJA BESNICA	466	JAVNO DOBRO-ŽELEZNIŠKA INFRASTRUKTURA ni podatka o naslovu		3000	53	13					
13	POS-ZNT-101	2129	SPODNJA BESNICA	466	JAVNO DOBRO-ŽELEZNIŠKA INFRASTRUKTURA ni podatka o naslovu		3000	53	8.002					
13	POS-ZNT-101	2129	SPODNJA BESNICA	466	JAVNO DOBRO-ŽELEZNIŠKA INFRASTRUKTURA ni podatka o naslovu		3000	53	3.567					
13	POS-ZNT-101	2129	SPODNJA BESNICA	466	JAVNO DOBRO-ŽELEZNIŠKA INFRASTRUKTURA ni podatka o naslovu		3000	53	292					
13	POS-ZNT-101	2129	SPODNJA BESNICA	466	JAVNO DOBRO-ŽELEZNIŠKA INFRASTRUKTURA ni podatka o naslovu		3000	61	251					
13	POS-ZNT-101	2129	SPODNJA BESNICA	466	JAVNO DOBRO-ŽELEZNIŠKA INFRASTRUKTURA ni podatka o naslovu		3000	61	5					
13	POS-ZNT-101	2129	SPODNJA BESNICA	466	JAVNO DOBRO-ŽELEZNIŠKA INFRASTRUKTURA ni podatka o naslovu		3000	61	561					
13	POS-ZNT-101	2129	SPODNJA BESNICA	466	JAVNO DOBRO-ŽELEZNIŠKA INFRASTRUKTURA ni podatka o naslovu		3000	61	228					
13	POS-ZNT-101	2129	SPODNJA BESNICA	466	JAVNO DOBRO-ŽELEZNIŠKA INFRASTRUKTURA ni podatka o naslovu		3000	61	208					
13	POS-ZNT-101	2129	SPODNJA BESNICA	466	JAVNO DOBRO-ŽELEZNIŠKA INFRASTRUKTURA ni podatka o naslovu		7000	53	102					
13	POS-ZNT-101	2129	SPODNJA BESNICA	466	JAVNO DOBRO-ŽELEZNIŠKA INFRASTRUKTURA ni podatka o naslovu		7000	53	23					
13	POS-ZNT-101	2129	SPODNJA BESNICA	466	JAVNO DOBRO-ŽELEZNIŠKA INFRASTRUKTURA ni podatka o naslovu		7000	53	37					
13	POS-ZNT-101	2129	SPODNJA BESNICA	466	JAVNO DOBRO-ŽELEZNIŠKA INFRASTRUKTURA ni podatka o naslovu		7000	53	6					
13	POS-ZNT-101	2129	SPODNJA BESNICA	466	JAVNO DOBRO-ŽELEZNIŠKA INFRASTRUKTURA ni podatka o naslovu		7000	61	8					
14	POS-ZNT-101	2129	SPODNJA BESNICA	467	JAVNO DOBRO-ŽELEZNIŠKA INFRASTRUKTURA ni podatka o naslovu	47	2000	53	48		**49**		0	*neurejenost ZKP (z.notraj posega zajeta cela parcela)*
14	POS-ZNT-101	2129	SPODNJA BESNICA	467	JAVNO DOBRO-ŽELEZNIŠKA INFRASTRUKTURA ni podatka o naslovu		3000	53	1					
15	POS-ZNT-101	2129	SPODNJA BESNICA	468/12	JAVNO DOBRO-ŽELEZNIŠKA INFRASTRUKTURA ni podatka o naslovu	77	2000	61	89		**93**		0	*neurejenost ZKP (z.notraj posega zajeta cela parcela)*
15	POS-ZNT-101	2129	SPODNJA BESNICA	468/12	JAVNO DOBRO-ŽELEZNIŠKA INFRASTRUKTURA ni podatka o naslovu		3000	61	4					

ZG20	**0108**	**007.0406**	**P.005**	

sž - projektivno podjetje ljubljana d.d.
projektiranje, inženiring, svetovanje
Ukmarjeva ulica 6, SI - 1000 Ljubljana
tel.: 01/ 300 76 00, fax.: 01/ 300 76 36

Zap. št.	Oznaka območja posega	ŠIFKO	K.o.	Parcela	Podatki o lastništvu	Površina parcele	Šifra dejanske rabe	Boniteta	Površina		Skupaj površina		Preostala površina parcele	Opombe
									trajni odvzem	začasni odvzem	trajni odvzem	začasni odvzem		
					(vir: GURS)	m^2			m^2	m^2	m^2	m^2	m^2	
16	POS-ZNT-101	2130	PŠEVO	711/1	JAVNO DOBRO-ŽELEZNIŠKA INFRASTRUKTURA ni podatka o naslovu	20.752	1300	53	366		**22.548**		0	*neurejenost ZKP (z notraj posega zajeta cela parcela)*
16	POS-ZNT-101	2130	PŠEVO	711/1	JAVNO DOBRO-ŽELEZNIŠKA INFRASTRUKTURA ni podatka o naslovu		1300	53	75					
16	POS-ZNT-101	2130	PŠEVO	711/1	JAVNO DOBRO-ŽELEZNIŠKA INFRASTRUKTURA ni podatka o naslovu		1300	61	449					
16	POS-ZNT-101	2130	PŠEVO	711/1	JAVNO DOBRO-ŽELEZNIŠKA INFRASTRUKTURA ni podatka o naslovu		1410	36	34					
16	POS-ZNT-101	2130	PŠEVO	711/1	JAVNO DOBRO-ŽELEZNIŠKA INFRASTRUKTURA ni podatka o naslovu		1410	36	348					
16	POS-ZNT-101	2130	PŠEVO	711/1	JAVNO DOBRO-ŽELEZNIŠKA INFRASTRUKTURA ni podatka o naslovu		1410	39	1					
16	POS-ZNT-101	2130	PŠEVO	711/1	JAVNO DOBRO-ŽELEZNIŠKA INFRASTRUKTURA ni podatka o naslovu		1410	53	668					
16	POS-ZNT-101	2130	PŠEVO	711/1	JAVNO DOBRO-ŽELEZNIŠKA INFRASTRUKTURA ni podatka o naslovu		1410	53	2.678					
16	POS-ZNT-101	2130	PŠEVO	711/1	JAVNO DOBRO-ŽELEZNIŠKA INFRASTRUKTURA ni podatka o naslovu		1410	53	1.442					
16	POS-ZNT-101	2130	PŠEVO	711/1	JAVNO DOBRO-ŽELEZNIŠKA INFRASTRUKTURA ni podatka o naslovu		1410	53	211					
16	POS-ZNT-101	2130	PŠEVO	711/1	JAVNO DOBRO-ŽELEZNIŠKA INFRASTRUKTURA ni podatka o naslovu		1500	53	488					
16	POS-ZNT-101	2130	PŠEVO	711/1	JAVNO DOBRO-ŽELEZNIŠKA INFRASTRUKTURA ni podatka o naslovu		1500	53	335					
16	POS-ZNT-101	2130	PŠEVO	711/1	JAVNO DOBRO-ŽELEZNIŠKA INFRASTRUKTURA ni podatka o naslovu		2000	53	103					
16	POS-ZNT-101	2130	PŠEVO	711/1	JAVNO DOBRO-ŽELEZNIŠKA INFRASTRUKTURA ni podatka o naslovu		2000	53	5.585					
16	POS-ZNT-101	2130	PŠEVO	711/1	JAVNO DOBRO-ŽELEZNIŠKA INFRASTRUKTURA ni podatka o naslovu		2000	53	1.895					
16	POS-ZNT-101	2130	PŠEVO	711/1	JAVNO DOBRO-ŽELEZNIŠKA INFRASTRUKTURA ni podatka o naslovu		2000	53	198					
16	POS-ZNT-101	2130	PŠEVO	711/1	JAVNO DOBRO-ŽELEZNIŠKA INFRASTRUKTURA ni podatka o naslovu		2000	61	304					
16	POS-ZNT-101	2130	PŠEVO	711/1	JAVNO DOBRO-ŽELEZNIŠKA INFRASTRUKTURA ni podatka o naslovu		2000	61	126					
16	POS-ZNT-101	2130	PŠEVO	711/1	JAVNO DOBRO-ŽELEZNIŠKA INFRASTRUKTURA ni podatka o naslovu		2000	61	1					

ZG20	**0108**	**007.0406**	**P.005**	

sž - projektivno podjetje ljubljana d.d.
projektiranje, inženiring, svetovanje
Ukmarjeva ulica 6, SI - 1000 Ljubljana
tel.: 01/ 300 76 00, fax.: 01/ 300 76 36

Zap. št.	Oznaka območja posega	ŠIFKO	K.o.	Parcela	Podatki o lastništvu	Površina parcele	Šifra dejanske rabe	Boniteta	Površina		Skupaj površina		Preostala površina parcele	Opombe
									trajni odvzem	začasni odvzem	trajni odvzem	začasni odvzem		
					(vir: GURS)	m²			m²	m²	m²	m²	m²	
16	POS-ZNT-101	2130	PŠEVO	711/1	JAVNO DOBRO-ŽELEZNIŠKA INFRASTRUKTURA ni podatka o naslovu		3000	39	2					
16	POS-ZNT-101	2130	PŠEVO	711/1	JAVNO DOBRO-ŽELEZNIŠKA INFRASTRUKTURA ni podatka o naslovu		3000	53	6					
16	POS-ZNT-101	2130	PŠEVO	711/1	JAVNO DOBRO-ŽELEZNIŠKA INFRASTRUKTURA ni podatka o naslovu		3000	53	1					
16	POS-ZNT-101	2130	PŠEVO	711/1	JAVNO DOBRO-ŽELEZNIŠKA INFRASTRUKTURA ni podatka o naslovu		3000	53	50					
16	POS-ZNT-101	2130	PŠEVO	711/1	JAVNO DOBRO-ŽELEZNIŠKA INFRASTRUKTURA ni podatka o naslovu		3000	53	4.064					
16	POS-ZNT-101	2130	PŠEVO	711/1	JAVNO DOBRO-ŽELEZNIŠKA INFRASTRUKTURA ni podatka o naslovu		3000	53	2.279					
16	POS-ZNT-101	2130	PŠEVO	711/1	JAVNO DOBRO-ŽELEZNIŠKA INFRASTRUKTURA ni podatka o naslovu		3000	53	3					
16	POS-ZNT-101	2130	PŠEVO	711/1	JAVNO DOBRO-ŽELEZNIŠKA INFRASTRUKTURA ni podatka o naslovu		3000	61	464					
16	POS-ZNT-101	2130	PŠEVO	711/1	JAVNO DOBRO-ŽELEZNIŠKA INFRASTRUKTURA ni podatka o naslovu		7000	53	3					
16	POS-ZNT-101	2130	PŠEVO	711/1	JAVNO DOBRO-ŽELEZNIŠKA INFRASTRUKTURA ni podatka o naslovu		7000	53	358					
16	POS-ZNT-101	2130	PŠEVO	711/1	JAVNO DOBRO-ŽELEZNIŠKA INFRASTRUKTURA ni podatka o naslovu		7000	53	5					
16	POS-ZNT-101	2130	PŠEVO	711/1	JAVNO DOBRO-ŽELEZNIŠKA INFRASTRUKTURA ni podatka o naslovu		7000	61	6					
17	POS-ZNT-101	2130	PŠEVO	713/5	JAVNO DOBRO-ŽELEZNIŠKA INFRASTRUKTURA ni podatka o naslovu	78	2000	61	51		**51**		0	*neurejenost ZKP (z notraj posega zajeta cela parcela)*
18	POS-ZNT-101	2130	PŠEVO	714/4	JAVNO DOBRO-ŽELEZNIŠKA INFRASTRUKTURA ni podatka o naslovu	42	1410	53	39		**52**		0	*neurejenost ZKP (z notraj posega zajeta cela parcela)*
18	POS-ZNT-101	2130	PŠEVO	714/4	JAVNO DOBRO-ŽELEZNIŠKA INFRASTRUKTURA ni podatka o naslovu		1410	53	13					
19	POS-ZNT-101	2130	PŠEVO	714/5	JAVNO DOBRO-ŽELEZNIŠKA INFRASTRUKTURA ni podatka o naslovu	144	1410	53	115		**138**		0	*neurejenost ZKP (z notraj posega zajeta cela parcela)*
19	POS-ZNT-101	2130	PŠEVO	714/5	JAVNO DOBRO-ŽELEZNIŠKA INFRASTRUKTURA ni podatka o naslovu		3000	53	23					
20	POS-ZNT-101	2130	PŠEVO	715	JAVNO DOBRO-ŽELEZNIŠKA INFRASTRUKTURA ni podatka o naslovu	18	2000	53	27		**27**		0	*neurejenost ZKP (z notraj posega zajeta cela parcela)*
21	POS-ZNT-101	2166	ČEŠNJICA PRI KROPI	1821	JAVNO DOBRO-ŽELEZNIŠKA INFRASTRUKTURA ni podatka o naslovu	66.983	1100	53	7		**68.539**		0	*neurejenost ZKP (z notraj posega zajeta cela parcela)*

ZG20	**0108**	**007.0406**	**P.005**	

sž - projektivno podjetje ljubljana d.d.
projektiranje, inženiring, svetovanje
Ukmarjeva ulica 6, SI - 1000 Ljubljana
tel.: 01/ 300 76 00, fax.: 01/ 300 76 36

Zap. št.	Oznaka območja posega	ŠIFKO	K.o.	Parcela	Podatki o lastništvu	Površina parcele	Šifra dejanske rabe	Boniteta	Površina		Skupaj površina		Preostala površina parcele	Opombe
									trajni odvzem	začasni odvzem	trajni odvzem	začasni odvzem		
					(vir: GURS)	m^2			m^2	m^2	m^2	m^2	m^2	
21	POS-ZNT-101	2166	ČEŠNJICA PRI KROPI	1821	JAVNO DOBRO-ŽELEZNIŠKA INFRASTRUKTURA ni podatka o naslovu		1100	53	5					
21	POS-ZNT-101	2166	ČEŠNJICA PRI KROPI	1821	JAVNO DOBRO-ŽELEZNIŠKA INFRASTRUKTURA ni podatka o naslovu		1100	53	455					
21	POS-ZNT-101	2166	ČEŠNJICA PRI KROPI	1821	JAVNO DOBRO-ŽELEZNIŠKA INFRASTRUKTURA ni podatka o naslovu		1100	53	13					
21	POS-ZNT-101	2166	ČEŠNJICA PRI KROPI	1821	JAVNO DOBRO-ŽELEZNIŠKA INFRASTRUKTURA ni podatka o naslovu		1300	53	376					
21	POS-ZNT-101	2166	ČEŠNJICA PRI KROPI	1821	JAVNO DOBRO-ŽELEZNIŠKA INFRASTRUKTURA ni podatka o naslovu		1300	53	280					
21	POS-ZNT-101	2166	ČEŠNJICA PRI KROPI	1821	JAVNO DOBRO-ŽELEZNIŠKA INFRASTRUKTURA ni podatka o naslovu		1300	53	45					
21	POS-ZNT-101	2166	ČEŠNJICA PRI KROPI	1821	JAVNO DOBRO-ŽELEZNIŠKA INFRASTRUKTURA ni podatka o naslovu		1300	53	482					
21	POS-ZNT-101	2166	ČEŠNJICA PRI KROPI	1821	JAVNO DOBRO-ŽELEZNIŠKA INFRASTRUKTURA ni podatka o naslovu		1300	53	40					
21	POS-ZNT-101	2166	ČEŠNJICA PRI KROPI	1821	JAVNO DOBRO-ŽELEZNIŠKA INFRASTRUKTURA ni podatka o naslovu		1300	53	411					
21	POS-ZNT-101	2166	ČEŠNJICA PRI KROPI	1821	JAVNO DOBRO-ŽELEZNIŠKA INFRASTRUKTURA ni podatka o naslovu		1300	53	322					
21	POS-ZNT-101	2166	ČEŠNJICA PRI KROPI	1821	JAVNO DOBRO-ŽELEZNIŠKA INFRASTRUKTURA ni podatka o naslovu		1300	56	82					
21	POS-ZNT-101	2166	ČEŠNJICA PRI KROPI	1821	JAVNO DOBRO-ŽELEZNIŠKA INFRASTRUKTURA ni podatka o naslovu		1300	56	192					
21	POS-ZNT-101	2166	ČEŠNJICA PRI KROPI	1821	JAVNO DOBRO-ŽELEZNIŠKA INFRASTRUKTURA ni podatka o naslovu		1410	53	406					
21	POS-ZNT-101	2166	ČEŠNJICA PRI KROPI	1821	JAVNO DOBRO-ŽELEZNIŠKA INFRASTRUKTURA ni podatka o naslovu		1410	53	1.499					
21	POS-ZNT-101	2166	ČEŠNJICA PRI KROPI	1821	JAVNO DOBRO-ŽELEZNIŠKA INFRASTRUKTURA ni podatka o naslovu		1410	53	19					
21	POS-ZNT-101	2166	ČEŠNJICA PRI KROPI	1821	JAVNO DOBRO-ŽELEZNIŠKA INFRASTRUKTURA ni podatka o naslovu		1500	53	14					
21	POS-ZNT-101	2166	ČEŠNJICA PRI KROPI	1821	JAVNO DOBRO-ŽELEZNIŠKA INFRASTRUKTURA ni podatka o naslovu		1500	53	653					
21	POS-ZNT-101	2166	ČEŠNJICA PRI KROPI	1821	JAVNO DOBRO-ŽELEZNIŠKA INFRASTRUKTURA ni podatka o naslovu		1500	53	990					
21	POS-ZNT-101	2166	ČEŠNJICA PRI KROPI	1821	JAVNO DOBRO-ŽELEZNIŠKA INFRASTRUKTURA ni podatka o naslovu		1500	53	2					

ZG20	**0108**	**007.0406**	**P.005**

sž - projektivno podjetje ljubljana d.d.
projektiranje, inženiring, svetovanje
Ukmarjeva ulica 6, SI - 1000 Ljubljana
tel.: 01/ 300 76 00, fax.: 01/ 300 76 36

Zap. št.	Oznaka območja posega	ŠIFKO	K.o.	Parcela	Podatki o lastništvu	Površina parcele	Šifra dejanske rabe	Boniteta	Površina		Skupaj površina		Preostala površina parcele	Opombe
									trajni odvzem	začasni odvzem	trajni odvzem	začasni odvzem		
					(vir: GURS)	m^2			m^2	m^2	m^2	m^2	m^2	
21	POS-ZNT-101	2166	ČEŠNJICA PRI KROPI	1821	JAVNO DOBRO-ŽELEZNIŠKA INFRASTRUKTURA ni podatka o naslovu		1500	53	2.771					
21	POS-ZNT-101	2166	ČEŠNJICA PRI KROPI	1821	JAVNO DOBRO-ŽELEZNIŠKA INFRASTRUKTURA ni podatka o naslovu		1500	53	382					
21	POS-ZNT-101	2166	ČEŠNJICA PRI KROPI	1821	JAVNO DOBRO-ŽELEZNIŠKA INFRASTRUKTURA ni podatka o naslovu		1500	53	2.673					
21	POS-ZNT-101	2166	ČEŠNJICA PRI KROPI	1821	JAVNO DOBRO-ŽELEZNIŠKA INFRASTRUKTURA ni podatka o naslovu		1500	53	6					
21	POS-ZNT-101	2166	ČEŠNJICA PRI KROPI	1821	JAVNO DOBRO-ŽELEZNIŠKA INFRASTRUKTURA ni podatka o naslovu		1500	53	449					
21	POS-ZNT-101	2166	ČEŠNJICA PRI KROPI	1821	JAVNO DOBRO-ŽELEZNIŠKA INFRASTRUKTURA ni podatka o naslovu		2000	35	931					
21	POS-ZNT-101	2166	ČEŠNJICA PRI KROPI	1821	JAVNO DOBRO-ŽELEZNIŠKA INFRASTRUKTURA ni podatka o naslovu		2000	53	388					
21	POS-ZNT-101	2166	ČEŠNJICA PRI KROPI	1821	JAVNO DOBRO-ŽELEZNIŠKA INFRASTRUKTURA ni podatka o naslovu		2000	53	1.941					
21	POS-ZNT-101	2166	ČEŠNJICA PRI KROPI	1821	JAVNO DOBRO-ŽELEZNIŠKA INFRASTRUKTURA ni podatka o naslovu		2000	53	18					
21	POS-ZNT-101	2166	ČEŠNJICA PRI KROPI	1821	JAVNO DOBRO-ŽELEZNIŠKA INFRASTRUKTURA ni podatka o naslovu		2000	53	1.736					
21	POS-ZNT-101	2166	ČEŠNJICA PRI KROPI	1821	JAVNO DOBRO-ŽELEZNIŠKA INFRASTRUKTURA ni podatka o naslovu		2000	53	197					
21	POS-ZNT-101	2166	ČEŠNJICA PRI KROPI	1821	JAVNO DOBRO-ŽELEZNIŠKA INFRASTRUKTURA ni podatka o naslovu		2000	53	2.194					
21	POS-ZNT-101	2166	ČEŠNJICA PRI KROPI	1821	JAVNO DOBRO-ŽELEZNIŠKA INFRASTRUKTURA ni podatka o naslovu		2000	53	1.873					
21	POS-ZNT-101	2166	ČEŠNJICA PRI KROPI	1821	JAVNO DOBRO-ŽELEZNIŠKA INFRASTRUKTURA ni podatka o naslovu		2000	53	3.461					
21	POS-ZNT-101	2166	ČEŠNJICA PRI KROPI	1821	JAVNO DOBRO-ŽELEZNIŠKA INFRASTRUKTURA ni podatka o naslovu		2000	53	4.963					
21	POS-ZNT-101	2166	ČEŠNJICA PRI KROPI	1821	JAVNO DOBRO-ŽELEZNIŠKA INFRASTRUKTURA ni podatka o naslovu		2000	53	20					
21	POS-ZNT-101	2166	ČEŠNJICA PRI KROPI	1821	JAVNO DOBRO-ŽELEZNIŠKA INFRASTRUKTURA ni podatka o naslovu		2000	53	538					
21	POS-ZNT-101	2166	ČEŠNJICA PRI KROPI	1821	JAVNO DOBRO-ŽELEZNIŠKA INFRASTRUKTURA ni podatka o naslovu		2000	53	6.042					
21	POS-ZNT-101	2166	ČEŠNJICA PRI KROPI	1821	JAVNO DOBRO-ŽELEZNIŠKA INFRASTRUKTURA ni podatka o naslovu		2000	53	1.960					

ZG20	**0108**	**007.0406**	**P.005**

sž - projektivno podjetje ljubljana d.d.
projektiranje, inženiring, svetovanje
Ukmarjeva ulica 6, SI - 1000 Ljubljana
tel.: 01/ 300 76 00, fax.: 01/ 300 76 36

Zap. št.	Oznaka območja posega	ŠIFKO	K.o.	Parcela	Podatki o lastništvu	Površina parcele	Šifra dejanske rabe	Boniteta	Površina		Skupaj površina		Preostala površina parcele	Opombe
									trajni odvzem	začasni odvzem	trajni odvzem	začasni odvzem		
					(vir: GURS)	m^2			m^2	m^2	m^2	m^2	m^2	
21	POS-ZNT-101	2166	ČEŠNJICA PRI KROPI	1821	JAVNO DOBRO-ŽELEZNIŠKA INFRASTRUKTURA ni podatka o naslovu		2000	53	5					
21	POS-ZNT-101	2166	ČEŠNJICA PRI KROPI	1821	JAVNO DOBRO-ŽELEZNIŠKA INFRASTRUKTURA ni podatka o naslovu		2000	53	150					
21	POS-ZNT-101	2166	ČEŠNJICA PRI KROPI	1821	JAVNO DOBRO-ŽELEZNIŠKA INFRASTRUKTURA ni podatka o naslovu		2000	53	705					
21	POS-ZNT-101	2166	ČEŠNJICA PRI KROPI	1821	JAVNO DOBRO-ŽELEZNIŠKA INFRASTRUKTURA ni podatka o naslovu		2000	53	313					
21	POS-ZNT-101	2166	ČEŠNJICA PRI KROPI	1821	JAVNO DOBRO-ŽELEZNIŠKA INFRASTRUKTURA ni podatka o naslovu		2000	53	406					
21	POS-ZNT-101	2166	ČEŠNJICA PRI KROPI	1821	JAVNO DOBRO-ŽELEZNIŠKA INFRASTRUKTURA ni podatka o naslovu		2000	53	3					
21	POS-ZNT-101	2166	ČEŠNJICA PRI KROPI	1821	JAVNO DOBRO-ŽELEZNIŠKA INFRASTRUKTURA ni podatka o naslovu		2000	53	2.653					
21	POS-ZNT-101	2166	ČEŠNJICA PRI KROPI	1821	JAVNO DOBRO-ŽELEZNIŠKA INFRASTRUKTURA ni podatka o naslovu		2000	53	5					
21	POS-ZNT-101	2166	ČEŠNJICA PRI KROPI	1821	JAVNO DOBRO-ŽELEZNIŠKA INFRASTRUKTURA ni podatka o naslovu		2000	53	12					
21	POS-ZNT-101	2166	ČEŠNJICA PRI KROPI	1821	JAVNO DOBRO-ŽELEZNIŠKA INFRASTRUKTURA ni podatka o naslovu		2000	53	77					
21	POS-ZNT-101	2166	ČEŠNJICA PRI KROPI	1821	JAVNO DOBRO-ŽELEZNIŠKA INFRASTRUKTURA ni podatka o naslovu		2000	53	880					
21	POS-ZNT-101	2166	ČEŠNJICA PRI KROPI	1821	JAVNO DOBRO-ŽELEZNIŠKA INFRASTRUKTURA ni podatka o naslovu		2000	53	1.392					
21	POS-ZNT-101	2166	ČEŠNJICA PRI KROPI	1821	JAVNO DOBRO-ŽELEZNIŠKA INFRASTRUKTURA ni podatka o naslovu		2000	53	1.061					
21	POS-ZNT-101	2166	ČEŠNJICA PRI KROPI	1821	JAVNO DOBRO-ŽELEZNIŠKA INFRASTRUKTURA ni podatka o naslovu		2000	53	942					
21	POS-ZNT-101	2166	ČEŠNJICA PRI KROPI	1821	JAVNO DOBRO-ŽELEZNIŠKA INFRASTRUKTURA ni podatka o naslovu		2000	53	207					
21	POS-ZNT-101	2166	ČEŠNJICA PRI KROPI	1821	JAVNO DOBRO-ŽELEZNIŠKA INFRASTRUKTURA ni podatka o naslovu		2000	53	825					
21	POS-ZNT-101	2166	ČEŠNJICA PRI KROPI	1821	JAVNO DOBRO-ŽELEZNIŠKA INFRASTRUKTURA ni podatka o naslovu		2000	53	394					
21	POS-ZNT-101	2166	ČEŠNJICA PRI KROPI	1821	JAVNO DOBRO-ŽELEZNIŠKA INFRASTRUKTURA ni podatka o naslovu		2000	53	452					
21	POS-ZNT-101	2166	ČEŠNJICA PRI KROPI	1821	JAVNO DOBRO-ŽELEZNIŠKA INFRASTRUKTURA ni podatka o naslovu		2000	53	43					

ZG20	**0108**	**007.0406**	**P.005**	

sž - projektivno podjetje ljubljana d.d.
projektiranje, inženiring, svetovanje
Ukmarjeva ulica 6, SI - 1000 Ljubljana
tel.: 01/ 300 76 00, fax.: 01/ 300 76 36

Zap. št.	Oznaka območja posega	ŠIFKO	K.o.	Parcela	Podatki o lastništvu	Površina parcele	Šifra dejanske rabe	Boniteta	Površina		Skupaj površina		Preostala površina parcele	Opombe
									trajni odvzem	začasni odvzem	trajni odvzem	začasni odvzem		
					(vir: GURS)	m^2			m^2	m^2	m^2	m^2	m^2	
21	POS-ZNT-101	2166	ČEŠNJICA PRI KROPI	1821	JAVNO DOBRO-ŽELEZNIŠKA INFRASTRUKTURA ni podatka o naslovu		2000	53	116					
21	POS-ZNT-101	2166	ČEŠNJICA PRI KROPI	1821	JAVNO DOBRO-ŽELEZNIŠKA INFRASTRUKTURA ni podatka o naslovu		3000	53	1.569					
21	POS-ZNT-101	2166	ČEŠNJICA PRI KROPI	1821	JAVNO DOBRO-ŽELEZNIŠKA INFRASTRUKTURA ni podatka o naslovu		3000	53	41					
21	POS-ZNT-101	2166	ČEŠNJICA PRI KROPI	1821	JAVNO DOBRO-ŽELEZNIŠKA INFRASTRUKTURA ni podatka o naslovu		3000	53	3.440					
21	POS-ZNT-101	2166	ČEŠNJICA PRI KROPI	1821	JAVNO DOBRO-ŽELEZNIŠKA INFRASTRUKTURA ni podatka o naslovu		3000	53	696					
21	POS-ZNT-101	2166	ČEŠNJICA PRI KROPI	1821	JAVNO DOBRO-ŽELEZNIŠKA INFRASTRUKTURA ni podatka o naslovu		3000	53	203					
21	POS-ZNT-101	2166	ČEŠNJICA PRI KROPI	1821	JAVNO DOBRO-ŽELEZNIŠKA INFRASTRUKTURA ni podatka o naslovu		3000	53	1.843					
21	POS-ZNT-101	2166	ČEŠNJICA PRI KROPI	1821	JAVNO DOBRO-ŽELEZNIŠKA INFRASTRUKTURA ni podatka o naslovu		3000	53	3					
21	POS-ZNT-101	2166	ČEŠNJICA PRI KROPI	1821	JAVNO DOBRO-ŽELEZNIŠKA INFRASTRUKTURA ni podatka o naslovu		3000	53	1.958					
21	POS-ZNT-101	2166	ČEŠNJICA PRI KROPI	1821	JAVNO DOBRO-ŽELEZNIŠKA INFRASTRUKTURA ni podatka o naslovu		3000	53	1.322					
21	POS-ZNT-101	2166	ČEŠNJICA PRI KROPI	1821	JAVNO DOBRO-ŽELEZNIŠKA INFRASTRUKTURA ni podatka o naslovu		3000	53	992					
21	POS-ZNT-101	2166	ČEŠNJICA PRI KROPI	1821	JAVNO DOBRO-ŽELEZNIŠKA INFRASTRUKTURA ni podatka o naslovu		3000	53	330					
21	POS-ZNT-101	2166	ČEŠNJICA PRI KROPI	1821	JAVNO DOBRO-ŽELEZNIŠKA INFRASTRUKTURA ni podatka o naslovu		3000	53	1.032					
21	POS-ZNT-101	2166	ČEŠNJICA PRI KROPI	1821	JAVNO DOBRO-ŽELEZNIŠKA INFRASTRUKTURA ni podatka o naslovu		3000	53	671					
21	POS-ZNT-101	2166	ČEŠNJICA PRI KROPI	1821	JAVNO DOBRO-ŽELEZNIŠKA INFRASTRUKTURA ni podatka o naslovu		3000	53	254					
21	POS-ZNT-101	2166	ČEŠNJICA PRI KROPI	1821	JAVNO DOBRO-ŽELEZNIŠKA INFRASTRUKTURA ni podatka o naslovu		3000	53	16					
21	POS-ZNT-101	2166	ČEŠNJICA PRI KROPI	1821	JAVNO DOBRO-ŽELEZNIŠKA INFRASTRUKTURA ni podatka o naslovu		3000	53	2.521					
21	POS-ZNT-101	2166	ČEŠNJICA PRI KROPI	1821	JAVNO DOBRO-ŽELEZNIŠKA INFRASTRUKTURA ni podatka o naslovu		3000	53	527					
21	POS-ZNT-101	2166	ČEŠNJICA PRI KROPI	1821	JAVNO DOBRO-ŽELEZNIŠKA INFRASTRUKTURA ni podatka o naslovu		3000	53	576					

ZG20	**0108**	**007.0406**	**P.005**

sž - projektivno podjetje ljubljana d.d.
projektiranje, inženiring, svetovanje
Ukmarjeva ulica 6, SI - 1000 Ljubljana
tel.: 01/ 300 76 00, fax.: 01/ 300 76 36

Zap. št.	Oznaka območja posega	ŠIFKO	K.o.	Parcela	Podatki o lastništvu	Površina parcele	Šifra dejanske rabe	Boniteta	Površina		Skupaj površina		Preostala površina parcele	Opombe
									trajni odvzem	začasni odvzem	trajni odvzem	začasni odvzem		
					(vir: GURS)	m^2			m^2	m^2	m^2	m^2	m^2	
21	POS-ZNT-101	2166	ČEŠNJICA PRI KROPI	1821	JAVNO DOBRO-ŽELEZNIŠKA INFRASTRUKTURA ni podatka o naslovu		3000	53	151					
21	POS-ZNT-101	2166	ČEŠNJICA PRI KROPI	1821	JAVNO DOBRO-ŽELEZNIŠKA INFRASTRUKTURA ni podatka o naslovu		3000	53	65					
21	POS-ZNT-101	2166	ČEŠNJICA PRI KROPI	1821	JAVNO DOBRO-ŽELEZNIŠKA INFRASTRUKTURA ni podatka o naslovu		3000	53	26					
21	POS-ZNT-101	2166	ČEŠNJICA PRI KROPI	1821	JAVNO DOBRO-ŽELEZNIŠKA INFRASTRUKTURA ni podatka o naslovu		3000	53	570					
21	POS-ZNT-101	2166	ČEŠNJICA PRI KROPI	1821	JAVNO DOBRO-ŽELEZNIŠKA INFRASTRUKTURA ni podatka o naslovu		3000	56	7					
21	POS-ZNT-101	2166	ČEŠNJICA PRI KROPI	1821	JAVNO DOBRO-ŽELEZNIŠKA INFRASTRUKTURA ni podatka o naslovu		7000	53	8					
21	POS-ZNT-101	2166	ČEŠNJICA PRI KROPI	1821	JAVNO DOBRO-ŽELEZNIŠKA INFRASTRUKTURA ni podatka o naslovu		7000	53	9					
21	POS-ZNT-101	2166	ČEŠNJICA PRI KROPI	1821	JAVNO DOBRO-ŽELEZNIŠKA INFRASTRUKTURA ni podatka o naslovu		7000	53	79					
21	POS-ZNT-101	2166	ČEŠNJICA PRI KROPI	1821	JAVNO DOBRO-ŽELEZNIŠKA INFRASTRUKTURA ni podatka o naslovu		7000	53	70					
21	POS-ZNT-101	2166	ČEŠNJICA PRI KROPI	1821	JAVNO DOBRO-ŽELEZNIŠKA INFRASTRUKTURA ni podatka o naslovu		7000	53	72					
21	POS-ZNT-101	2166	ČEŠNJICA PRI KROPI	1821	JAVNO DOBRO-ŽELEZNIŠKA INFRASTRUKTURA ni podatka o naslovu		7000	53	4					
21	POS-ZNT-101	2166	ČEŠNJICA PRI KROPI	1821	JAVNO DOBRO-ŽELEZNIŠKA INFRASTRUKTURA ni podatka o naslovu		7000	53	2					
21	POS-ZNT-101	2166	ČEŠNJICA PRI KROPI	1821	JAVNO DOBRO-ŽELEZNIŠKA INFRASTRUKTURA ni podatka o naslovu		7000	53	5					
								skupaj:			**308.997**			***POS-ZNT-101***
22	POS-ZNT-102	2161	ZALOŠE	988/1	REPUBLIKA SLOVENIJA GREGORČIČEVA ULICA 20, 1000 LJUBLJANA	81.965	1100	53	31		**6.883**		75.082	
22	POS-ZNT-102	2161	ZALOŠE	988/1	REPUBLIKA SLOVENIJA GREGORČIČEVA ULICA 20, 1000 LJUBLJANA		1222	53	233					
22	POS-ZNT-102	2161	ZALOŠE	988/1	REPUBLIKA SLOVENIJA GREGORČIČEVA ULICA 20, 1000 LJUBLJANA		1300	53	745					
22	POS-ZNT-102	2161	ZALOŠE	988/1	REPUBLIKA SLOVENIJA GREGORČIČEVA ULICA 20, 1000 LJUBLJANA		1300	53	1.178					
22	POS-ZNT-102	2161	ZALOŠE	988/1	REPUBLIKA SLOVENIJA GREGORČIČEVA ULICA 20, 1000 LJUBLJANA		1300	53	231					
22	POS-ZNT-102	2161	ZALOŠE	988/1	REPUBLIKA SLOVENIJA GREGORČIČEVA ULICA 20, 1000 LJUBLJANA		1300	53	4					
22	POS-ZNT-102	2161	ZALOŠE	988/1	REPUBLIKA SLOVENIJA GREGORČIČEVA ULICA 20, 1000 LJUBLJANA		1300	53	311					
22	POS-ZNT-102	2161	ZALOŠE	988/1	REPUBLIKA SLOVENIJA GREGORČIČEVA ULICA 20, 1000 LJUBLJANA		1500	53	11					

ZG20	**0108**	**007.0406**	**P.005**

sž - projektivno podjetje ljubljana d.d.
projektiranje, inženiring, svetovanje
Ukmarjeva ulica 6, SI - 1000 Ljubljana
tel.: 01/ 300 76 00, fax.: 01/ 300 76 36

Zap. št.	Oznaka območja posega	SIFKO	K.o.	Parcela	Podatki o lastništvu	Površina parcele	Šifra dejanske rabe	Boniteta	Površina		Skupaj površina		Preostala površina parcele	Opombe
									trajni odvzem	začasni odvzem	trajni odvzem	začasni odvzem		
					(vir GURS)	m²			m²	m²	m²	m²	m²	
22	POS-ZNT-102	2161	ZALOŠE	988/1	REPUBLIKA SLOVENIJA GREGORČIČEVA ULICA 20, 1000 LJUBLJANA		3000	53	1.049					
22	POS-ZNT-102	2161	ZALOŠE	988/1	REPUBLIKA SLOVENIJA GREGORČIČEVA ULICA 20, 1000 LJUBLJANA		3000	53	2.956					
22	POS-ZNT-102	2161	ZALOŠE	988/1	REPUBLIKA SLOVENIJA GREGORČIČEVA ULICA 20, 1000 LJUBLJANA		3000	53	2					
22	POS-ZNT-102	2161	ZALOŠE	988/1	REPUBLIKA SLOVENIJA GREGORČIČEVA ULICA 20, 1000 LJUBLJANA		3000	53	107					
22	POS-ZNT-102	2161	ZALOŠE	988/1	REPUBLIKA SLOVENIJA GREGORČIČEVA ULICA 20, 1000 LJUBLJANA		3000	53	13					
22	POS-ZNT-102	2161	ZALOŠE	988/1	REPUBLIKA SLOVENIJA GREGORČIČEVA ULICA 20, 1000 LJUBLJANA		3000	53	12					
23	POS-ZNT-102	2161	ZALOŠE	988/11	REPUBLIKA SLOVENIJA GREGORČIČEVA ULICA 20, 1000 LJUBLJANA	430	3000	53	46		**46**		384	
								skupaj:	**6.929**					***POS-ZNT-102***
24	POS-IZV-201	2100	KRANJ	1124/4	REPUBLIKA SLOVENIJA GREGORČIČEVA ULICA 20, 1000 LJUBLJANA	296	1300	62	19		**98**		198	
24	POS-IZV-201	2100	KRANJ	1124/4	REPUBLIKA SLOVENIJA GREGORČIČEVA ULICA 20, 1000 LJUBLJANA		3000	62	4					
24	POS-IZV-201	2100	KRANJ	1124/4	REPUBLIKA SLOVENIJA GREGORČIČEVA ULICA 20, 1000 LJUBLJANA		3000	62	71					
24	POS-IZV-201	2100	KRANJ	1124/4	REPUBLIKA SLOVENIJA GREGORČIČEVA ULICA 20, 1000 LJUBLJANA		3000	62	4					
25	POS-IZV-201	2100	KRANJ	1124/5	REPUBLIKA SLOVENIJA GREGORČIČEVA ULICA 20, 1000 LJUBLJANA	276	1300	62	128		**132**		144	
25	POS-IZV-201	2100	KRANJ	1124/5	REPUBLIKA SLOVENIJA GREGORČIČEVA ULICA 20, 1000 LJUBLJANA		3000	62	2					
25	POS-IZV-201	2100	KRANJ	1124/5	REPUBLIKA SLOVENIJA GREGORČIČEVA ULICA 20, 1000 LJUBLJANA		3000	62	2					
26	POS-IZV-201	2100	KRANJ	1143/10	REPUBLIKA SLOVENIJA GREGORČIČEVA ULICA 20, 1000 LJUBLJANA	220	3000	62	15		**15**		205	
								skupaj:	**245**					***POS-IZV-201***
27	POS-IZV-202	2100	KRANJ	1056	INTIHAR ANA RAKOVICA 32, 4201 ZGORNJA BESNICA	977	1500	53	69		**69**		908	
28	POS-IZV-202	2100	KRANJ	1057	HRASTNIK FRANC NJIVE 8, 4201 ZGORNJA BESNICA	606	1500	53	7		**7**		599	
29	POS-IZV-202	2100	KRANJ	1268	REPUBLIKA SLOVENIJA GREGORČIČEVA ULICA 20, 1000 LJUBLJANA	53.166	1500	53	173		**195**		52.971	
29	POS-IZV-202	2100	KRANJ	1268	REPUBLIKA SLOVENIJA GREGORČIČEVA ULICA 20, 1000 LJUBLJANA		1500	53	22					
30	POS-IZV-202	2130	PŠEVO	707	JAVNO DOBRO KRANJ, 4000 KRANJ	21.740	7000	53	2		**15**		21.725	
30	POS-IZV-202	2130	PŠEVO	707	JAVNO DOBRO KRANJ, 4000 KRANJ	28.489	7000	53	13					
								skupaj:	**286**					***POS-IZV-202***
31	POS-IZV-203	2130	PŠEVO	138/3	REPUBLIKA SLOVENIJA GREGORČIČEVA ULICA 20, 1000 LJUBLJANA	911	1410	53	200		**200**		711	
								skupaj:	**200**					***POS-IZV-203***
32	POS-IZV-204	2130	PŠEVO	714/3	MESTNA OBČINA KRANJ SLOVENSKI TRG 1, 4000 KRANJ	120	1410	53	98		**131**		0	*neurejenost ZKP (z.notraj posega zajeta cela parcela)*
32	POS-IZV-204	2130	PŠEVO	714/3	MESTNA OBČINA KRANJ SLOVENSKI TRG 1, 4000 KRANJ		3000	53	33					

ZG20	0108	007.0406	P.005	

sž - projektivno podjetje ljubljana d.d.
projektiranje, inženiring, svetovanje
Ukmarjeva ulica 6, SI - 1000 Ljubljana
tel.: 01/ 300 76 00, fax.: 01/ 300 76 36

Zap. št.	Oznaka območja posega	ŠIFKO	K.o.	Parcela	Podatki o lastništvu	Površina parcele	Šifra dejanske rabe	Boniteta	Površina		Skupaj površina		Preostala površina parcele	Opombe
									trajni odvzem	začasni odvzem	trajni odvzem	začasni odvzem		
					(vir GURS)	m²			m²	m²	m²	m²	m²	
							skupaj:				**131**			*POS-IZV-204*
33	POS-IZV-205	2129	SPODNJA BESNICA	463	REPUBLIKA SLOVENIJA GREGORČIČEVA ULICA 20, 1000 LJUBLJANA	52.903	2000	53	81		**81**		52.822	
							skupaj:				**81**			*POS-IZV-205*
34	POS-IZV-206	2129	SPODNJA BESNICA	162	BERNIK FRANC PRI CERKVI 9, 4201 ZGORNJA BESNICA	2.925	2000	53	1		**15**		2.910	
34	POS-IZV-206	2129	SPODNJA BESNICA	162	BERNIK FRANC PRI CERKVI 9, 4201 ZGORNJA BESNICA		2000	53	14					
							skupaj:				**15**			*POS-IZV-206*
35	POS-IZV-207	2129	SPODNJA BESNICA	162	BERNIK FRANC PRI CERKVI 9, 4201 ZGORNJA BESNICA	2.925	2000	53	87		**87**		2.838	
							skupaj:				**87**			*POS-IZV-207*
36	POS-IZV-208	2129	SPODNJA BESNICA	162	BERNIK FRANC PRI CERKVI 9, 4201 ZGORNJA BESNICA	2.925	2000	53	45		**525**		2.400	
36	POS-IZV-208	2129	SPODNJA BESNICA	162	BERNIK FRANC PRI CERKVI 9, 4201 ZGORNJA BESNICA		2000	53	63					
36	POS-IZV-208	2129	SPODNJA BESNICA	162	BERNIK FRANC PRI CERKVI 9, 4201 ZGORNJA BESNICA		2000	53	291					
36	POS-IZV-208	2129	SPODNJA BESNICA	162	BERNIK FRANC PRI CERKVI 9, 4201 ZGORNJA BESNICA		2000	53	43					
36	POS-IZV-208	2129	SPODNJA BESNICA	162	BERNIK FRANC PRI CERKVI 9, 4201 ZGORNJA BESNICA		3000	53	15					
36	POS-IZV-208	2129	SPODNJA BESNICA	162	BERNIK FRANC PRI CERKVI 9, 4201 ZGORNJA BESNICA		3000	53	29					
36	POS-IZV-208	2129	SPODNJA BESNICA	162	BERNIK FRANC PRI CERKVI 9, 4201 ZGORNJA BESNICA		3000	53	35					
36	POS-IZV-208	2129	SPODNJA BESNICA	162	BERNIK FRANC PRI CERKVI 9, 4201 ZGORNJA BESNICA		3000	53	4					
							skupaj:				**525**			*POS-IZV-208*
37	POS-IZV-208	2129	SPODNJA BESNICA	163/1	BERNIK FRANC PRI CERKVI 9, 4201 ZGORNJA BESNICA	5.445	2000	53	204		**204**		5.241	
							skupaj:				**204**			*POS-IZV-209*
38	POS-IZV-208	2129	SPODNJA BESNICA	164/1	BERNIK FRANC PRI CERKVI 9, 4201 ZGORNJA BESNICA	33.407	2000	53	52		**52**		33.355	
							skupaj:				**52**			*POS-IZV-210*
39	POS-IZV-208	2129	SPODNJA BESNICA	164/3	BERNIK FRANC PRI CERKVI 9, 4201 ZGORNJA BESNICA	5.732	2000	53	35		**35**		5.697	
							skupaj:				**816**			*POS-IZV-208*
40	POS-IZV-209	2129	SPODNJA BESNICA	163/2	BERNIK FRANC PRI CERKVI 9, 4201 ZGORNJA BESNICA	2.694	2000	53	184		**185**		2.509	
40	POS-IZV-209	2129	SPODNJA BESNICA	163/2	BERNIK FRANC PRI CERKVI 9, 4201 ZGORNJA BESNICA		3000	53	1					
							skupaj:				**185**			*POS-IZV-209*
41	POS-IZV-210	2128	ZGORNJA BESNICA	988	JAVNO DOBRO KRANJ, 4000 KRANJ	57.744	2000	53	32		**32**		57.712	
							skupaj:				**32**			*POS-IZV-210*
42	POS-IZV-211	2128	ZGORNJA BESNICA	988	JAVNO DOBRO KRANJ, 4000 KRANJ	57.744	2000	53	53		**53**		57.691	
							skupaj:				**53**			*POS-IZV-211*
43	POS-IZV-212	2128	ZGORNJA BESNICA	601/1	SUŠNIK JANEZ V ČEPULJAH 34, 4201 ZGORNJA BESNICA	49.271	2000	39	104		**193**		49.078	

ZG20	**0108**	**007.0406**	**P.005**	

Zap. št.	Oznaka območja posega	ŠIFKO	K.o.	Parcela	Podatki o lastništvu	Površina parcele	Šifra dejanske rabe	Boniteta	Površina		Skupaj površina		Preostala površina parcele	Opombe
									trajni odvzem	začasni odvzem	trajni odvzem	začasni odvzem		
					(vir: GURS)	m²			m²	m²	m²	m²	m²	
43	POS-IZV-212	2128	ZGORNJA BESNICA	601/1	SUŠNIK JANEZ V ČEPULJAH 34, 4201 ZGORNJA BESNICA		2000	53	89					
								skupaj:			***193***			***POS-IZV-212***
44	POS-IZV-213	2128	ZGORNJA BESNICA	608/2	KNIFIC JOŽE V ČEPULJAH 10, 4201 ZGORNJA BESNICA	1.687	2000	39	4		**53**		1.634	
44	POS-IZV-213	2128	ZGORNJA BESNICA	608/2	KNIFIC JOŽE V ČEPULJAH 10, 4201 ZGORNJA BESNICA		2000	53	49					
45	POS-IZV-213	2128	ZGORNJA BESNICA	609/2	PERNE MARIJA DVOR 22, 4201 ZGORNJA BESNICA	791	2000	53	74		**74**		717	
46	POS-IZV-213	2128	ZGORNJA BESNICA	610/1	JERALA FRANCI DVOR 18, 4201 ZGORNJA BESNICA	705	2000	53	85		**85**		620	
47	POS-IZV-213	2128	ZGORNJA BESNICA	611/2	MOHORIČ MARTA NA VIDMU 15, 4201 ZGORNJA BESNICA	698	2000	53	57		**57**		641	
								skupaj:			***269***			***POS-IZV-213***
48	POS-IZV-214	2128	ZGORNJA BESNICA	632/2	BERNIK FRANC PRI CERKVI 9, 4201 ZGORNJA BESNICA	36	3000	53	1		**25**		0	*neurejenost ZKP (znotraj posega zajeta cela parcela)*
48	POS-IZV-214	2128	ZGORNJA BESNICA	632/2	BERNIK FRANC PRI CERKVI 9, 4201 ZGORNJA BESNICA		2000	53	24					
49	POS-IZV-214	2128	ZGORNJA BESNICA	633/2	REPUBLIKA SLOVENIJA GREGORČIČEVA ULICA 20, 1000 LJUBLJANA	241	2000	53	148		**154**		87	
49	POS-IZV-214	2128	ZGORNJA BESNICA	633/2	REPUBLIKA SLOVENIJA GREGORČIČEVA ULICA 20, 1000 LJUBLJANA		3000	53	6					
50	POS-IZV-214	2128	ZGORNJA BESNICA	635/1	BEŠTER ANTON PODROVNIK 30, 4201 ZGORNJA BESNICA	1.633	2000	53	81		**88**		1.545	
50	POS-IZV-214	2128	ZGORNJA BESNICA	635/1	BEŠTER ANTON PODROVNIK 30, 4201 ZGORNJA BESNICA		3000	53	7					
51	POS-IZV-214	2128	ZGORNJA BESNICA	987	JAVNO DOBRO KRANJ, 4000 KRANJ	117.323	2000	53	187		**187**		117.136	
								skupaj:			***454***			***POS-IZV-214***
52	POS-IZV-215	2128	ZGORNJA BESNICA	636/2	ŽUPNIJA KRANJ TAVČARJEVA ULICA 43, 4000 KRANJ	762	2000	53	12		**12**		750	
53	POS-IZV-215	2128	ZGORNJA BESNICA	641/2	JAN LJUDMILA NA VIDMU 7, 4201 ZGORNJA BESNICA	334	2000	53	76		**78**		256	
53	POS-IZV-215	2128	ZGORNJA BESNICA	641/2	JAN LJUDMILA NA VIDMU 7, 4201 ZGORNJA BESNICA		3000	53	2					
54	POS-IZV-215	2128	ZGORNJA BESNICA	986	JAVNO DOBRO KRANJ, 4000 KRANJ	16.171	2000	53	823		**824**		15.347	
54	POS-IZV-215	2128	ZGORNJA BESNICA	986	JAVNO DOBRO KRANJ, 4000 KRANJ		3000	53	1					
55	POS-IZV-215	2166	ČEŠNJICA PRI KROPI	1787/2	JAVNO DOBRO ni podatka o naslovu	50.573	2000	53	52		**52**		50.521	
								skupaj:			***966***			***POS-IZV-215***
56	POS-IZV-216	2166	ČEŠNJICA PRI KROPI	745/2	RAKOVEC JANEZ POLJŠICA PRI PODNARTU 8, 4244 PODNART	141	2000	53	141		**141**		0	
								skupaj:			***141***			***POS-IZV-216***
57	POS-IZV-217	2166	ČEŠNJICA PRI KROPI	1787/1	REPUBLIKA SLOVENIJA GREGORČIČEVA ULICA 20, 1000 LJUBLJANA	42.092	1500	53	59		**89**		42.003	
57	POS-IZV-217	2166	ČEŠNJICA PRI KROPI	1787/1	REPUBLIKA SLOVENIJA GREGORČIČEVA ULICA 20, 1000 LJUBLJANA		1500	53	26					

sž - projektivno podjetje ljubljana d.d.
projektiranje, inženiring, svetovanje
Ukmarjeva ulica 6, SI - 1000 Ljubljana
tel.: 01/ 300 76 00, fax.: 01/ 300 76 36

ZG20

0108

007.0406 P.005

sž - projektivno podjetje ljubljana d.d.
projektiranje, inženiring, svetovanje
Ukmarjeva ulica 6, SI - 1000 Ljubljana
tel.: 01/ 300 76 00, fax.: 01/ 300 76 36

Zap. št.	Oznaka območja posega	ŠIFKO	K.o.	Parcela	Podatki o lastništvu	Površina parcele	Šifra dejanske rabe	Boniteta	Površina		Skupaj površina		Preostala površina parcele	Opombe
									trajni odvzem	začasni odvzem	trajni odvzem	začasni odvzem		
					(vir: GURS)	m^2			m^2	m^2	m^2	m^2	m^2	
57	POS-IZV-217	2166	ČEŠNJICA PRI KROPI	1787/1	REPUBLIKA SLOVENIJA GREGORČIČEVA ULICA 20, 1000 LJUBLJANA		2000	53	1					
57	POS-IZV-217	2166	ČEŠNJICA PRI KROPI	1787/1	REPUBLIKA SLOVENIJA GREGORČIČEVA ULICA 20, 1000 LJUBLJANA		3000	53	3					
								skupaj:			*89*			*POS-IZV-217*
58	POS-IZV-218	2166	ČEŠNJICA PRI KROPI	641	ROZMAN BERCE SAŠA POLJŠICA PRI PODNARTU 4, 4244 PODNART	1.888	2000	53	30		30		1.858	
								skupaj:			*30*			*POS-IZV-218*
59	POS-IZV-219	2166	ČEŠNJICA PRI KROPI	2/2	GROBIN MARIJA OVSIŠE 32, 4244 PODNART	335	2000	53	28		28		307	
								skupaj:			*28*			*POS-IZV-219*
60	POS-IZV-220	2161	ZALOŠE	983	REPUBLIKA SLOVENIJA GREGORČIČEVA ULICA 20, 1000 LJUBLJANA	80	1222	53	1		79		1	
60	POS-IZV-220	2161	ZALOŠE	983	REPUBLIKA SLOVENIJA GREGORČIČEVA ULICA 20, 1000 LJUBLJANA		1300	53	10					
60	POS-IZV-220	2161	ZALOŠE	983	REPUBLIKA SLOVENIJA GREGORČIČEVA ULICA 20, 1000 LJUBLJANA		1500	53	23					
60	POS-IZV-220	2161	ZALOŠE	983	REPUBLIKA SLOVENIJA GREGORČIČEVA ULICA 20, 1000 LJUBLJANA		3000	53	35					
60	POS-IZV-220	2161	ZALOŠE	983	REPUBLIKA SLOVENIJA GREGORČIČEVA ULICA 20, 1000 LJUBLJANA		7000	53	2					
60	POS-IZV-220	2161	ZALOŠE	983	REPUBLIKA SLOVENIJA GREGORČIČEVA ULICA 20, 1000 LJUBLJANA		7000	53	8					
								skupaj:			*217*			*POS-IZV-220*
61	POS-IZV-220	2166	ČEŠNJICA PRI KROPI	1786/12	REPUBLIKA SLOVENIJA GREGORČIČEVA ULICA 20, 1000 LJUBLJANA	2.923	3000	53	57		138		2.785	
61	POS-IZV-220	2166	ČEŠNJICA PRI KROPI	1786/12	REPUBLIKA SLOVENIJA GREGORČIČEVA ULICA 20, 1000 LJUBLJANA		7000	53	44					
61	POS-IZV-220	2166	ČEŠNJICA PRI KROPI	1786/12	REPUBLIKA SLOVENIJA GREGORČIČEVA ULICA 20, 1000 LJUBLJANA		7000	53	37					
								skupaj:			*47*			*POS-IZV-222*
62	POS-IZV-221	2161	ZALOŠE	943/3	ŠOLAR FRANCI PODNART 12, 4244 PODNART	3.909	1222	53	7		7		3.902	
								skupaj:			*7*			*POS-IZV-221*
63	POS-IZV-222	2161	ZALOŠE	937/1	MIKLAVČIČ BRANKA PODNART 15, 4244 PODNART	268	1300	53	39		40		228	
63	POS-IZV-222	2161	ZALOŠE	937/1	MIKLAVČIČ BRANKA PODNART 15, 4244 PODNART		3000	53	1					
								skupaj:			*47*			*POS-IZV-222*
64	POS-IZV-222	2161	ZALOŠE	938/1	MIKLAVČIČ BRANKA PODNART 15, 4244 PODNART	192	1300	53	7		7		185	
								skupaj:			*7*			*POS-IZV-222*
65	POS-ZAC-301	2100	KRANJ	1092	ROZMAN PETER ŠKOFJELOŠKA CESTA 37, 4000 KRANJ	5.304	1300	62		7		26	5.278	
65	POS-ZAC-301	2100	KRANJ	1092	ROZMAN PETER ŠKOFJELOŠKA CESTA 37, 4000 KRANJ		3000	62		19				
								skupaj:				*26*		*POS-ZAC-301*
66	POS-ZAC-302	2100	KRANJ	1091	TRAJKOVA VIOLETKA VRBOVEC 21, 1000 LJUBLJANA	540	3000	62		31		31	509	
								skupaj:				*31*		*POS-ZAC-302*

ZG20	**0108**	**007.0406**	**P.005**	

sž - projektivno podjetje ljubljana d.d.
projektiranje, inženiring, svetovanje
Ukmarjeva ulica 6, SI - 1000 Ljubljana
tel.: 01/ 300 76 00, fax.: 01/ 300 76 36

Zap. št.	Oznaka območja posega	ŠIFKO	K.o.	Parcela	Podatki o lastništvu	Površina parcele	Šifra dejanske rabe	Boniteta	Površina		Skupaj površina		Preostala površina parcele	Opombe
									trajni odvzem	začasni odvzem	trajni odvzem	začasni odvzem		
					(vir: GURS)	m²			m²	m²	m²	m²	m²	
67	POS-ZAC-303	2100	KRANJ	1268	REPUBLIKA SLOVENIJA GREGORČIČEVA ULICA 20, 1000 LJUBLJANA	30.704	1500	62		15		15	30.689	
								skupaj:		15		15		POS-ZAC-303
68	POS-ZAC-304	2100	KRANJ	1268	REPUBLIKA SLOVENIJA GREGORČIČEVA ULICA 20, 1000 LJUBLJANA	30.704	1500	62		14		14	30.690	
								skupaj:		14		14		POS-ZAC-304
69	POS-ZAC-305	2100	KRANJ	1083	JAVNO DOBRO KRANJ, 4000 KRANJ	468	1410	53		3		19	449	
69	POS-ZAC-305	2100	KRANJ	1083	JAVNO DOBRO KRANJ, 4000 KRANJ		3000	53		16				
								skupaj:		19		19		POS-ZAC-305
70	POS-ZAC-306	2100	KRANJ	1072	ROZMAN PETER ŠKOFJELOŠKA CESTA 37, 4000 KRANJ	10.369	1300	53		18		79	10.290	
70	POS-ZAC-306	2100	KRANJ	1072	ROZMAN PETER ŠKOFJELOŠKA CESTA 37, 4000 KRANJ		1300	53		3				
70	POS-ZAC-306	2100	KRANJ	1072	ROZMAN PETER ŠKOFJELOŠKA CESTA 37, 4000 KRANJ		1410	53		57				
70	POS-ZAC-306	2100	KRANJ	1072	ROZMAN PETER ŠKOFJELOŠKA CESTA 37, 4000 KRANJ		1410	53		1				
								skupaj:		79		79		POS-ZAC-306
71	POS-ZAC-307	2130	PŠEVO	714/1	MESTNA OBČINA KRANJ SLOVENSKI TRG 1, 4000 KRANJ	6.862	1410	53		10		10	6.852	
								skupaj:		10		10		POS-ZAC-307
72	POS-ZAC-308	2130	PŠEVO	714/1	MESTNA OBČINA KRANJ SLOVENSKI TRG 1, 4000 KRANJ	6.862	1410	53		2		8	6.854	
72	POS-ZAC-308	2130	PŠEVO	714/1	MESTNA OBČINA KRANJ SLOVENSKI TRG 1, 4000 KRANJ		3000	53		6				
								skupaj:		8		8		POS-ZAC-308
73	POS-ZAC-309	2129	SPODNJA BESNICA	463	REPUBLIKA SLOVENIJA GREGORČIČEVA ULICA 20, 1000 LJUBLJANA	52.903	2000	53		56		56	52.847	
								skupaj:		56		56		POS-ZAC-309
74	POS-ZAC-310	2129	SPODNJA BESNICA	131/1	BEČARSKI BOŠKO SENOŽETI 46, 4201 ZGORNJA BESNICA	8.474	2000	53		14		14	8.460	
								skupaj:		14		14		POS-ZAC-310
75	POS-ZAC-311	2129	SPODNJA BESNICA	159	UDIR GORAN KOROŠKA ULICA 16, 4280 KRANJSKA GORA	2.385	2000	53		129		129	2.256	
								skupaj:		129		129		POS-ZAC-311
76	POS-ZAC-312	2129	SPODNJA BESNICA	164/2	BERNIK FRANC PRI CERKVI 9, 4201 ZGORNJA BESNICA	590	2000	53		22		22	568	
								skupaj:		22		22		POS-ZAC-312
77	POS-ZAC-313	2128	ZGORNJA BESNICA	988	JAVNO DOBRO KRANJ, 4000 KRANJ	57.744	2000	53		6		6	57.738	
								skupaj:		6		6		POS-ZAC-313

ZG20	**0108**	**007.0406**	**P.005**	

sž - projektivno podjetje ljubljana d.d.
projektiranje, inženiring, svetovanje
Ukmarjeva ulica 6, SI - 1000 Ljubljana
tel.: 01/ 300 76 00, fax.: 01/ 300 76 36

Zap. št.	Oznaka območja posega	ŠIFKO	K.o.	Parcela	Podatki o lastništvu	Površina parcele	Šifra dejanske rabe	Boniteta	Površina		Skupaj površina		Preostala površina parcele	Opombe
									trajni odvzem	začasni odvzem	trajni odvzem	začasni odvzem		
					(vir: GURS)	m^2			m^2	m^2	m^2	m^2	m^2	
78	POS-ZAC-314	2128	ZGORNJA BESNICA	564/7	GRASIC MILENA SREDNJE BITNJE 5, 4209 ŽABNICA	6.938	2000	53		6		6	6.932	
								skupaj:				*6*		*POS-ZAC-314*
79	POS-ZAC-315	2128	ZGORNJA BESNICA	564/11	KLANČNIK JANJA TRATA 45, 4201 ZGORNJA BESNICA	6.704	2000	53		24		24	6.680	
80	POS-ZAC-315	2128	ZGORNJA BESNICA	564/12	FERLIC MAKSIMILJAN TRATA 34, 4201 ZGORNJA BESNICA	6.805	2000	53		20		20	6.785	
								skupaj:				*44*		*POS-ZAC-315*
81	POS-ZAC-316	2128	ZGORNJA BESNICA	565	STARMAN ZDENKA TRATA 35, 4201 ZGORNJA BESNICA STARMAN ANDREJ TRATA 35, 4201 ZGORNJA BESNICA	18.231	2000	53		38		38	18.193	
								skupaj:				*38*		*POS-ZAC-316*
82	POS-ZAC-317	2128	ZGORNJA BESNICA	567	STARMAN ZDENKA TRATA 35, 4201 ZGORNJA BESNICA STARMAN ANDREJ TRATA 35, 4201 ZGORNJA BESNICA	21.871	2000	53		15		15	21.856	
								skupaj:				*15*		*POS-ZAC-317*
83	POS-ZAC-318	2128	ZGORNJA BESNICA	592/1	VALJAVEC IVANA PRI CERKVI 2, 4201 ZGORNJA BESNICA	13.726	2000	53		74		74	13.652	
84	POS-ZAC-318	2128	ZGORNJA BESNICA	601/1	SUŠNIK JANEZ V ČEPULJAH 34, 4201 ZGORNJA BESNICA	49.271	2000	53		66		66	49.205	
								skupaj:				*140*		*POS-ZAC-318*
85	POS-ZAC-319	2128	ZGORNJA BESNICA	603/1	BERCE FRANC V ČEPULJAH 14, 4201 ZGORNJA BESNICA	5.747	2000	39		32		32	5.715	
								skupaj:				*32*		*POS-ZAC-319*
86	POS-ZAC-320	2128	ZGORNJA BESNICA	603/1	BERCE FRANC V ČEPULJAH 14, 4201 ZGORNJA BESNICA	5.747	2000	39		6		6	5.741	
								skupaj:				*6*		*POS-ZAC-320*
87	POS-ZAC-321	2128	ZGORNJA BESNICA	624	KOZJEK FRANČIŠKA V ČEPULJAH 15, 4201 ZGORNJA BESNICA	12.797	1410	53		47		47	12.750	
								skupaj:				*47*		*POS-ZAC-321*
88	POS-ZAC-322	2166	ČEŠNJICA PRI KROPI	1767/1	JAVNO DOBRO ni podatka o naslovu	3.226	2000	53		10		10	3.216	
								skupaj:				*10*		*POS-ZAC-322*
89	POS-ZAC-323	2166	ČEŠNJICA PRI KROPI	692/2	JEŠE ANA POLJŠICA PRI PODNARTU 9, 4244 PODNART	486	2000	53		10		10	476	
90	POS-ZAC-323	2166	ČEŠNJICA PRI KROPI	713/2	RAKOVEC JANEZ POLJŠICA PRI PODNARTU 8, 4244 PODNART	357	2000	53		7		7	350	
								skupaj:				*17*		*POS-ZAC-323*
91	POS-ZAC-324	2166	ČEŠNJICA PRI KROPI	1787/1	REPUBLIKA SLOVENIJA GREGORČIČEVA ULICA 20, 1000 LJUBLJANA	42.092	1500	53		203		203	41.889	
								skupaj:				*203*		*POS-ZAC-324*

ZG20	**0108**	**007.0406**	**P.005**	

sž - projektivno podjetje ljubljana d.d.
projektiranje, inženiring, svetovanje
Ukmarjeva ulica 6, SI - 1000 Ljubljana
tel.: 01/ 300 76 00, fax.: 01/ 300 76 36

Zap. št.	Oznaka območja posega	ŠIFKO	K.o.	Parcela	Podatki o lastništvu	Površina parcele	Šifra dejanske rabe	Boniteta	Površina		Skupaj površina		Preostala površina parcele	Opombe
									trajni odvzem	začasni odvzem	trajni odvzem	začasni odvzem		
					(vir: GURS)	m²			m²	m²	m²	m²	m²	
92	POS-ZAC-325	2166	ČEŠNJICA PRI KROPI	1787/1	REPUBLIKA SLOVENIJA GREGORČIČEVA ULICA 20, 1000 LJUBLJANA	42.092	1500	53		28		28	42.064	
								skupaj:				*28*		*POS-ZAC-325*
93	POS-ZAC-326	2166	ČEŠNJICA PRI KROPI	1768	JAVNO DOBRO ni podatka o naslovu	1.557	2000	53		21		21	1.536	
								skupaj:				*21*		*POS-ZAC-326*
94	POS-ZAC-327	2166	ČEŠNJICA PRI KROPI	22	POKLUKAR JANEZ OVSIŠE 21, 4244 PODNART	1.241	1300	53		23		23	1.218	
								skupaj:				*23*		*POS-ZAC-327*
95	POS-ZAC-328	2166	ČEŠNJICA PRI KROPI	54	KRIVIC MARA OVSIŠE 23, 4244 PODNART	1.075	1410	53		42		42	1.033	
								skupaj:				*42*		*POS-ZAC-328*
96	POS-ZAC-329	2166	ČEŠNJICA PRI KROPI	68/9	VOUK JOŽEF PODNART 17A, 4244 PODNART	1.509	1300	53		12		12	1.497	
								skupaj:				*12*		*POS-ZAC-329*
97	POS-ZAC-330	2161	ZALOŠE	943/3	ŠOLAR FRANCI PODNART 12, 4244 PODNART	3.909	1222	53		27		27	3.882	
								skupaj:				*27*		*POS-ZAC-330*
98	POS-ZAC-331	2161	ZALOŠE	943/3	ŠOLAR FRANCI PODNART 12, 4244 PODNART	3.909	1222	53		5		5	3.904	
								skupaj:				*5*		*POS-ZAC-331*
99	POS-ZAC-332	2161	ZALOŠE	981/17	JAVNO DOBRO ni podatka o naslovu	10.411	3000	53		11		11	10.400	
100	POS-ZAC-332	2161	ZALOŠE	981/30	JAVNO DOBRO ni podatka o naslovu	47	3000	53		10		10	37	
								skupaj:				*21*		*POS-ZAC-332*
101	POS-ZAC-333	2161	ZALOŠE	988/27	KOBAN DEJAN ZALOŠKA CESTA 102, 1000 LJUBLJANA ERMAN LJUDMILA OVSIŠE 49, 4244 PODNART ZUPAN JERNEJA FINŽGARJEVA ULICA 8A, 4248 LESCE	69	3000	53		4		4	65	
								skupaj:				*4*		*POS-ZAC-333*
102	POS-ZAC-334	2161	ZALOŠE	923/8	RESMAN SLAVKO PODNART 20, 4244 PODNART MIHELIČ ZVONKA PODBREZJE 11, 4202 NAKLO	744	3000	53		38		38	706	
								skupaj:				*38*		*POS-ZAC-334*

ZG20	**0108**	**007.0406**	**P.005**	

sž - projektivno podjetje ljubljana d.d.
projektiranje, inženiring, svetovanje
Ukmarjeva ulica 6, SI - 1000 Ljubljana
tel.: 01/ 300 76 00, fax.: 01/ 300 76 36

Zap. št.	Oznaka območja posega	ŠIFKO	K.o.	Parcela	Podatki o lastništvu	Površina parcele	Šifra dejanske rabe	Boniteta	Površina		Skupaj površina		Preostala površina parcele	Opombe
									trajni odvzem	začasni odvzem	trajni odvzem	začasni odvzem		
					(vir: GURS)	m^2			m^2	m^2	m^2	m^2	m^2	
103	POS-ZAC-335	2128	ZALOŠE	981/17	JAVNO DOBRO ni podatka o naslovu	10.411	3000	53		30		30	10.381	
104	POS-ZAC-335	2128	ZALOŠE	981/31	JAVNO DOBRO ni podatka o naslovu	617	3000	53		1		1	616	
								skupaj:				*31*		*POS-ZAC-335*
105	POS-ZAC-336	2166	ČEŠNJICA PRI KROPI	68/4	OBČINA RADOVLJICA GORENJSKA CESTA 19, 4240 RADOVLJICA	786	1300	53		41		41	745	
106	POS-ZAC-336	2166	ČEŠNJICA PRI KROPI	68/7	OBČINA RADOVLJICA GORENJSKA CESTA 19, 4240 RADOVLJICA	54	1300	53		4		6	48	
106	POS-ZAC-336	2166	ČEŠNJICA PRI KROPI	68/7	OBČINA RADOVLJICA GORENJSKA CESTA 19, 4240 RADOVLJICA		3000	53		2				
												47		*POS-ZAC-336*
107	POS-ZAC-337	2166	ČEŠNJICA PRI KROPI	68/9	VOUK JOŽEF PODNART 17A, 4244 PODNART	1.509	1100	53		15		42	1.467	
107	POS-ZAC-337	2166	ČEŠNJICA PRI KROPI	68/9	VOUK JOŽEF PODNART 17A, 4244 PODNART		1300	53		25				
107	POS-ZAC-337	2166	ČEŠNJICA PRI KROPI	68/9	VOUK JOŽEF PODNART 17A, 4244 PODNART		1300	56		1				
107	POS-ZAC-337	2166	ČEŠNJICA PRI KROPI	68/9	VOUK JOŽEF PODNART 17A, 4244 PODNART		3000	56		1				
												42		*POS-ZAC-337*
108	POS-ZAC-338	2166	ČEŠNJICA PRI KROPI	39/3	Parcela ima 4 lastnike. -> podatki o lastnikih so navedeni v eZK izpiskih	1.795	3000	53		21		21	32	
												21		*POS-ZAC-338*
109	POS-ZAC-339	2166	ČEŠNJICA PRI KROPI	39/4	GROBIN MARIJA OVSIŠE 32, 4244 PODNART	9.880	1300	53		8		24	9.856	
109	POS-ZAC-339	2166	ČEŠNJICA PRI KROPI	39/4	GROBIN MARIJA OVSIŠE 32, 4244 PODNART		1300	56		16				
												24		*POS-ZAC-339*

Legenda:

- privatni lastnik, župnija

ZG20	**0108**	**007.0406**	**P.005**	

sž - projektivno podjetje ljubljana d.d.
projektiranje, inženiring, svetovanje
Ukmarjeva ulica 6, SI - 1000 Ljubljana
tel.: 01/ 300 76 00, fax.: 01/ 300 76 36

5.2 SEZNAM ZEMLJIŠČ PO LASTNIKIH

območje: **gradbena parcela (GP) – izven meja JŽI**
(posegi izven meje JŽI in začasni posegi izven meje JŽI)

ZG20	**0108**	**007.0406**	**P.020**	

sž - projektivno podjetje ljubljana d.d.
projektiranje, inženiring, svetovanje
Ukmarjeva ulica 6, SI - 1000 Ljubljana
tel.: 01/ 300 76 00, fax.: 01/ 300 76 36

Zap. št.	Oznaka območja posega	ŠIFKO	K.o.	Parcela	Podatki o lastništvu	Površina parcele	Šifra dejanske rabe	Boniteta	Površina		Skupaj površina		Preostala površina parcele	Opombe
									trajni odvzem	začasni odvzem	trajni odvzem	začasni odvzem		
					(vir GURS)	m²			m²	m²	m²	m²	m²	
74	POS-ZAC-310	2129	SPODNJA BESNICA	131/1	BEČARSKI BOŠKO SENOŽETI 46, 4201 ZGORNJA BESNICA	8.474						14	8.460	
85	POS-ZAC-319	2128	ZGORNJA BESNICA	603/1	BERCE FRANC V ČEPULJAH 14, 4201 ZGORNJA BESNICA	5.747						32	5.715	
86	POS-ZAC-320	2128	ZGORNJA BESNICA	603/1	BERCE FRANC V ČEPULJAH 14, 4201 ZGORNJA BESNICA	5.747						6	5.741	
48	POS-IZV-214	2128	ZGORNJA BESNICA	632/2	BERNIK FRANC PRI CERKVI 9, 4201 ZGORNJA BESNICA	36					25		0	*neurejenost ZKP (znotraj posega zajeta cela parcela)*
34	POS-IZV-206	2129	SPODNJA BESNICA	162	BERNIK FRANC PRI CERKVI 9, 4201 ZGORNJA BESNICA	2.925					15		2.910	
35	POS-IZV-207	2129	SPODNJA BESNICA	162	BERNIK FRANC PRI CERKVI 9, 4201 ZGORNJA BESNICA	2.925					87		2.838	
36	POS-IZV-208	2129	SPODNJA BESNICA	162	BERNIK FRANC PRI CERKVI 9, 4201 ZGORNJA BESNICA	2.925					525		2.400	
37	POS-IZV-208	2129	SPODNJA BESNICA	163/1	BERNIK FRANC PRI CERKVI 9, 4201 ZGORNJA BESNICA	5.445					204		5.241	
38	POS-IZV-208	2129	SPODNJA BESNICA	164/1	BERNIK FRANC PRI CERKVI 9, 4201 ZGORNJA BESNICA	33.407					52		33.355	
39	POS-IZV-208	2129	SPODNJA BESNICA	164/3	BERNIK FRANC PRI CERKVI 9, 4201 ZGORNJA BESNICA	5.732					35		5.697	
40	POS-IZV-209	2129	SPODNJA BESNICA	163/2	BERNIK FRANC PRI CERKVI 9, 4201 ZGORNJA BESNICA	2.694					185		2.509	
76	POS-ZAC-312	2129	SPODNJA BESNICA	164/2	BERNIK FRANC PRI CERKVI 9, 4201 ZGORNJA BESNICA	590						22	568	
50	POS-IZV-214	2128	ZGORNJA BESNICA	635/1	BEŠTER ANTON PODROVNIK 30, 4201 ZGORNJA BESNICA	1.633					88		1.545	
80	POS-ZAC-315	2128	ZGORNJA BESNICA	564/12	FERLIČ MAKSIMILJAN TRATA 34, 4201 ZGORNJA BESNICA	6.805						20	6.785	
78	POS-ZAC-314	2128	ZGORNJA BESNICA	564/7	GRAŠIČ MILENA SREDNJE BITNJE 5, 4209 ŽABNICA	6.938						6	6.932	
59	POS-IZV-219	2166	ČESNJICA PRI KROPI	2/2	GROBIN MARIJA OVSIŠE 32, 4244 PODNART	335					28		307	
109	POS-ZAC-339	2166	ČESNJICA PRI KROPI	39/4	GROBIN MARIJA OVSIŠE 32, 4244 PODNART	9.880						24	9.856	
28	POS-IZV-202	2100	KRANJ	1057	HRASTNIK FRANC NJIVE 8, 4201 ZGORNJA BESNICA	606					7		599	
27	POS-IZV-202	2100	KRANJ	1056	INTIHAR ANA RAKOVICA 32, 4201 ZGORNJA BESNICA	977					69		908	
53	POS-IZV-215	2128	ZGORNJA BESNICA	641/2	JAN LJUDMILA NA VIDMU 7, 4201 ZGORNJA BESNICA	334					78		256	
69	POS-ZAC-305	2100	KRANJ	1083	JAVNO DOBRO KRANJ, 4000 KRANJ	468						19	449	
41	POS-IZV-210	2128	ZGORNJA BESNICA	988	JAVNO DOBRO KRANJ, 4000 KRANJ	57.744					32		57.712	
42	POS-IZV-211	2128	ZGORNJA BESNICA	988	JAVNO DOBRO KRANJ, 4000 KRANJ	57.744					53		57.691	
51	POS-IZV-214	2128	ZGORNJA BESNICA	987	JAVNO DOBRO KRANJ, 4000 KRANJ	117.323					187		117.136	
54	POS-IZV-215	2128	ZGORNJA BESNICA	986	JAVNO DOBRO KRANJ, 4000 KRANJ	16.171					824		15.347	
77	POS-ZAC-313	2128	ZGORNJA BESNICA	988	JAVNO DOBRO KRANJ, 4000 KRANJ	57.744						6	57.738	
30	POS-IZV-202	2130	PŠEVO	707	JAVNO DOBRO KRANJ, 4000 KRANJ	21.740					15		21.725	
99	POS-ZAC-332	2161	ZALOŠE	981/17	JAVNO DOBRO ni podatka o naslovu	10.411						11	10.400	

ZG20	**0108**	**007.0406**	**P.020**	

sž - projektivno podjetje ljubljana d.d.
projektiranje, inženiring, svetovanje
Ukmarjeva ulica 6, SI - 1000 Ljubljana
tel.: 01/ 300 76 00, fax.: 01/ 300 76 36

Zap. št.	Oznaka območja posega	ŠIFKO	K.o.	Parcela	Podatki o lastništvu	Površina parcele	Šifra dejanske rabe	Boniteta	Površina		Skupaj površina		Preostala površina parcele	Opombe
									trajni odvzem	začasni odvzem	trajni odvzem	začasni odvzem		
					(vir GURS)	m^2			m^2	m^2	m^2	m^2	m^2	
103	POS-ZAC-335	2161	ZALOŠE	981/17	JAVNO DOBRO ni podatka o naslovu	10.411						30	10.381	
100	POS-ZAC-332	2161	ZALOŠE	981/30	JAVNO DOBRO ni podatka o naslovu	47						10	37	
104	POS-ZAC-335	2161	ZALOŠE	981/31	JAVNO DOBRO ni podatka o naslovu	617						1	616	
55	POS-IZV-215	2166	ČEŠNJICA PRI KROPI	1787/2	JAVNO DOBRO ni podatka o naslovu	50.573					52		50.521	
88	POS-ZAC-322	2166	ČEŠNJICA PRI KROPI	1767/1	JAVNO DOBRO ni podatka o naslovu	3.226						10	3.216	
93	POS-ZAC-326	2166	ČEŠNJICA PRI KROPI	1768	JAVNO DOBRO ni podatka o naslovu	1.557						21	1.536	
46	POS-IZV-213	2128	ZGORNJA BESNICA	610/1	JERALA FRANCI DVOR 18, 4201 ZGORNJA BESNICA	705					85		620	
89	POS-ZAC-323	2166	ČEŠNJICA PRI KROPI	692/2	JESE ANA POLJŠICA PRI PODNARTU 9, 4244 PODNART	486						10	476	
79	POS-ZAC-315	2128	ZGORNJA BESNICA	564/11	KLANČNIK JANJA TRATA 45, 4201 ZGORNJA BESNICA	6.704						24	6.680	
44	POS-IZV-213	2128	ZGORNJA BESNICA	608/2	KNIFIC JOŽE V ČEPULJAH 10, 4201 ZGORNJA BESNICA	1.687					53		1.634	
101	POS-ZAC-333	2161	ZALOŠE	988/27	KOBAN DEJAN ZALOŠKA CESTA 102, 1000 LJUBLJANA ERMAN LJUDMILA OVSIŠE 49, 4244 PODNART ZUPAN JERNEJA FINŽGARJEVA ULICA 8A, 4248 LESCE	69						4	65	
87	POS-ZAC-321	2128	ZGORNJA BESNICA	624	KOZJEK FRANČIŠKA V ČEPULJAH 15, 4201 ZGORNJA BESNICA	12.797						47	12.750	
95	POS-ZAC-328	2166	ČEŠNJICA PRI KROPI	54	KRIVIC MARA OVSIŠE 23, 4244 PODNART	1.075						42	1.033	
32	POS-IZV-204	2130	PŠEVO	714/3	MESTNA OBČINA KRANJ SLOVENSKI TRG 1, 4000 KRANJ	120					131		0	*neurejenost ZKP (znotraj posega zajeta cela parcela)*
71	POS-ZAC-307	2130	PŠEVO	714/1	MESTNA OBČINA KRANJ SLOVENSKI TRG 1, 4000 KRANJ	6.862						10	6.852	
72	POS-ZAC-308	2130	PŠEVO	714/1	MESTNA OBČINA KRANJ SLOVENSKI TRG 1, 4000 KRANJ	6.862						8	6.854	
63	POS-IZV-222	2161	ZALOŠE	937/1	MIKLAVČIČ BRANKA PODNART 15, 4244 PODNART	268					40		228	
64	POS-IZV-222	2161	ZALOŠE	938/1	MIKLAVČIČ BRANKA PODNART 15, 4244 PODNART	192					7		185	
47	POS-IZV-213	2128	ZGORNJA BESNICA	611/2	MOHORIČ MARTA NA VIDMU 15, 4201 ZGORNJA BESNICA	698					57		641	
105	POS-ZAC-336	2166	ČEŠNJICA PRI KROPI	68/4	OBČINA RADOVLJICA GORENJSKA CESTA 19, 4240 RADOVLJICA	786						41	745	
106	POS-ZAC-336	2166	ČEŠNJICA PRI KROPI	68/7	OBČINA RADOVLJICA GORENJSKA CESTA 19, 4240 RADOVLJICA	54						6	48	
45	POS-IZV-213	2128	ZGORNJA BESNICA	609/2	PERNE MARIJA DVOR 22, 4201 ZGORNJA BESNICA	791					74		717	
94	POS-ZAC-327	2166	ČEŠNJICA PRI KROPI	22	POKLUKAR JANEZ OVSIŠE 21, 4244 PODNART	1.241						23	1.218	
56	POS-IZV-216	2166	ČEŠNJICA PRI KROPI	745/2	RAKOVEC JANEZ POLJŠICA PRI PODNARTU 8, 4244 PODNART	141					141		0	
90	POS-ZAC-323	2166	ČEŠNJICA PRI KROPI	713/2	RAKOVEC JANEZ POLJŠICA PRI PODNARTU 8, 4244 PODNART	357						7	350	
24	POS-IZV-201	2100	KRANJ	1124/4	REPUBLIKA SLOVENIJA GREGORČIČEVA ULICA 20, 1000 LJUBLJANA	296					98		198	

ZG20	**0108**	**007.0406**	**P.020**	

sž - projektivno podjetje ljubljana d.d.
projektiranje, inženiring, svetovanje
Ukmarjeva ulica 6, SI - 1000 Ljubljana
tel.: 01/ 300 76 00, fax.: 01/ 300 76 36

Zap. št.	Oznaka območja posega	ŠIFKO	K.o.	Parcela	Podatki o lastništvu	Površina parcele	Šifra dejanske rabe	Boniteta	Površina		Skupaj površina		Preostala površina parcele	Opombe
									trajni odvzem	začasni odvzem	trajni odvzem	začasni odvzem		
					(vir: GURS)	m²			m²	m²	m²	m²	m²	
25	POS-IZV-201	2100	KRANJ	1124/5	REPUBLIKA SLOVENIJA GREGORČIČEVA ULICA 20, 1000 LJUBLJANA	276					132		144	
26	POS-IZV-201	2100	KRANJ	1143/10	REPUBLIKA SLOVENIJA GREGORČIČEVA ULICA 20, 1000 LJUBLJANA	220					15		205	
29	POS-IZV-202	2100	KRANJ	1268	REPUBLIKA SLOVENIJA GREGORČIČEVA ULICA 20, 1000 LJUBLJANA	53.166					195		52.971	
67	POS-ZAC-303	2100	KRANJ	1268	REPUBLIKA SLOVENIJA GREGORČIČEVA ULICA 20, 1000 LJUBLJANA	30.704					15		30.689	
68	POS-ZAC-304	2100	KRANJ	1268	REPUBLIKA SLOVENIJA GREGORČIČEVA ULICA 20, 1000 LJUBLJANA	30.704					14		30.690	
49	POS-IZV-214	2128	ZGORNJA BESNICA	633/2	REPUBLIKA SLOVENIJA GREGORČIČEVA ULICA 20, 1000 LJUBLJANA	241					154		87	
33	POS-IZV-205	2129	SPODNJA BESNICA	463	REPUBLIKA SLOVENIJA GREGORČIČEVA ULICA 20, 1000 LJUBLJANA	52.903					81		52.822	
73	POS-ZAC-309	2129	SPODNJA BESNICA	463	REPUBLIKA SLOVENIJA GREGORČIČEVA ULICA 20, 1000 LJUBLJANA	52.903					56		52.847	
31	POS-IZV-203	2130	PSEVO	138/3	REPUBLIKA SLOVENIJA GREGORČIČEVA ULICA 20, 1000 LJUBLJANA	911					200		711	
60	POS-IZV-220	2161	ZALOŠE	983	REPUBLIKA SLOVENIJA GREGORČIČEVA ULICA 20, 1000 LJUBLJANA	80					79		1	
57	POS-IZV-217	2166	ČEŠNJICA PRI KROPI	1787/1	REPUBLIKA SLOVENIJA GREGORČIČEVA ULICA 20, 1000 LJUBLJANA	42.092					89		42.003	
61	POS-IZV-220	2166	ČEŠNJICA PRI KROPI	1786/12	REPUBLIKA SLOVENIJA GREGORČIČEVA ULICA 20, 1000 LJUBLJANA	2.923					138		2.785	
91	POS-ZAC-324	2166	ČEŠNJICA PRI KROPI	1787/1	REPUBLIKA SLOVENIJA GREGORČIČEVA ULICA 20, 1000 LJUBLJANA	42.092					203		41.889	
92	POS-ZAC-325	2166	ČEŠNJICA PRI KROPI	1787/1	REPUBLIKA SLOVENIJA GREGORČIČEVA ULICA 20, 1000 LJUBLJANA	42.092					28		42.064	
102	POS-ZAC-334	2161	ZALOŠE	923/8	RESMAN SLAVKO PODNART 20, 4244 PODNART MIHELIČ ZVONKA PODBREZJE 11, 4202 NAKLO	744					38		706	
58	POS-IZV-218	2166	ČEŠNJICA PRI KROPI	641	ROZMAN BERCE SAŠA POLJŠICA PRI PODNARTU 4, 4244 PODNART	1.888					30		1.858	
65	POS-ZAC-301	2100	KRANJ	1092	ROZMAN PETER ŠKOFJELOŠKA CESTA 37, 4000 KRANJ	5.304					26		5.278	
70	POS-ZAC-306	2100	KRANJ	1072	ROZMAN PETER ŠKOFJELOŠKA CESTA 37, 4000 KRANJ	10.369					79		10.290	
81	POS-ZAC-316	2128	ZGORNJA BESNICA	565	STARMAN ZDENKA TRATA 35, 4201 ZGORNJA BESNICA STARMAN ANDREJ TRATA 35, 4201 ZGORNJA BESNICA	18.231					38		18.193	
82	POS-ZAC-317	2128	ZGORNJA BESNICA	567	STARMAN ZDENKA TRATA 35, 4201 ZGORNJA BESNICA STARMAN ANDREJ TRATA 35, 4201 ZGORNJA BESNICA	21.871					15		21.856	
43	POS-IZV-212	2128	ZGORNJA BESNICA	601/1	SUŠNIK JANEZ V ČEPULJAH 34, 4201 ZGORNJA BESNICA	49.271					193		49.078	
84	POS-ZAC-318	2128	ZGORNJA BESNICA	601/1	SUŠNIK JANEZ V ČEPULJAH 34, 4201 ZGORNJA BESNICA	49.271					66		49.205	
62	POS-IZV-221	2161	ZALOŠE	943/3	ŠOLAR FRANCI PODNART 12, 4244 PODNART	3.909					7		3.902	
97	POS-ZAC-330	2161	ZALOŠE	943/3	ŠOLAR FRANCI PODNART 12, 4244 PODNART	3.909					27		3.882	
98	POS-ZAC-331	2161	ZALOŠE	943/3	ŠOLAR FRANCI PODNART 12, 4244 PODNART	3.909					5		3.904	

ZG20	**0108**	**007.0406**	**P.020**	

sž - projektivno podjetje ljubljana d.d.
projektiranje, inženiring, svetovanje
Ukmarjeva ulica 6, SI - 1000 Ljubljana
tel.: 01/ 300 76 00, fax.: 01/ 300 76 36

Zap. št.	Oznaka območja posega	ŠIFKO	K.o.	Parcela	Podatki o lastništvu	Površina parcele	Šifra dejanske rabe	Boniteta	Površina		Skupaj površina		Preostala površina parcele	Opombe
									trajni odvzem	začasni odvzem	trajni odvzem	začasni odvzem		
					(vir: GURS)	m²			m²	m²	m²	m²	m²	
66	POS-ZAC-302	2100	KRANJ	1091	TRAJKOVA VIOLETKA VRBOVEC 21, 1000 LJUBLJANA	540						31	509	
75	POS-ZAC-311	2129	SPODNJA BESNICA	159	UDIR GORAN KOROŠKA ULICA 16, 4280 KRANJSKA GORA	2.385						129	2.256	
83	POS-ZAC-318	2128	ZGORNJA BESNICA	592/1	VALJAVEC IVANA PRI CERKVI 2, 4201 ZGORNJA BESNICA	13.726						74	13.652	
96	POS-ZAC-329	2166	ČESNJICA PRI KROPI	68/9	VOUK JOŽEF PODNART 17A, 4244 PODNART	1.509						12	1.497	
107	POS-ZAC-337	2166	ČESNJICA PRI KROPI	68/9	VOUK JOŽEF PODNART 17A, 4244 PODNART	1.509						42	1.467	
52	POS-IZV-215	2128	ZGORNJA BESNICA	636/2	ŽUPNIJA KRANJ TAVČARJEVA ULICA 43, 4000 KRANJ	762					12		750	
108	POS-ZAC-338	2166	ČESNJICA PRI KROPI	39/3	Parcela ima 4 lastnike. -> podatki o lastnikih so navedeni v eZK izpiskih	1.795						21	32	

Opombe:

- privatni lastnik, župnija
- JAVNO DOBRO
- MESTNA OBČINA KRANJ
- OBČINA RADOVLJICA
- REPUBLIKA SLOVENIJA

ZG20	**0108**	**007.0406**	**P.020**	

sž - projektivno podjetje ljubljana d.d.
projektiranje, inženiring, svetovanje
Ukmarjeva ulica 6, SI - 1000 Ljubljana
tel.: 01/ 300 76 00, fax.: 01/ 300 76 36

5.3 REDNI IZPISI IZ ZEMLJIŠKE KNJIGE (eZK)

VRHOVNO SODIŠČE
REPUBLIKE SLOVENIJE

Informacijski sistem eZK

Redni izpis iz zemljiške knjige

čas izdelave izpisa: 7.3.2019 - 10:35:48

Nepremičnina

tip nepremičnine: 1 - zemljiška parcela
vir ID znaka: 1 - zemljiški kataster
ID znak: parcela 2100 1056

katastrska občina 2100 KRANJ **parcela** 1056 (ID 3429858)

Plombe:

Z nepremičnino ni povezana nobena zemljiškoknjižna zadeva, o kateri še ni pravnomočno odločeno.

Osnovni pravni položaj nepremičnine:

ID osnovnega položaja: 4381670
vrsta osnovnega položaja: 101 - vknjižena lastninska pravica
delež: 1/1
imetnik:

1. EMŠO: *podatek ni vpisan*
   osebno ime: Ana Indihar roj. Sedlar
   naslov: Rakovica 32
   začetek učinkovanja vpisa imetnika 01.01.1849 00:00:00

omejitve:
Vpisana ni nobena pravica ali pravno dejstvo, ki omejuje lastninsko pravico na nepremičnini

VRHOVNO SODIŠČE
REPUBLIKE SLOVENIJE

Informacijski sistem eZK

Redni izpis iz zemljiške knjige

čas izdelave izpisa: 7.3.2019 - 10:36:05

Nepremičnina

tip nepremičnine: 1 - zemljiška parcela
vir ID znaka: 1 - zemljiški kataster
ID znak: parcela 2100 1057

katastrska občina 2100 KRANJ **parcela** 1057 (ID 2085106)

Plombe:

Z nepremičnino ni povezana nobena zemljiškoknjižna zadeva, o kateri še ni pravnomočno odločeno.

Osnovni pravni položaj nepremičnine:

ID osnovnega položaja: 4382814
vrsta osnovnega položaja: 101 - vknjižena lastninska pravica
delež: 1/1
imetnik:

1. EMŠO: 2712947******
   osebno ime: Franc Hrastnik
   naslov: Njive 008, 4201 Zgornja Besnica
   začetek učinkovanja vpisa imetnika 01.01.1849 00:00:00

omejitve:
Vpisana ni nobena pravica ali pravno dejstvo, ki omejuje lastninsko pravico na nepremičnini

VRHOVNO SODIŠČE
REPUBLIKE SLOVENIJE

Informacijski sistem eZK

Redni izpis iz zemljiške knjige

čas izdelave izpisa: 7.3.2019 - 10:39:27

Nepremičnina

tip nepremičnine: 1 - zemljiška parcela
vir ID znaka: 1 - zemljiški kataster
ID znak: parcela 2100 1072

katastrska občina 2100 KRANJ **parcela** 1072 (ID 11601)

Plombe:

Z nepremičnino ni povezana nobena zemljiškoknjižna zadeva, o kateri še ni pravnomočno odločeno.

Osnovni pravni položaj nepremičnine:

ID osnovnega položaja: 4382805
vrsta osnovnega položaja: 101 - vknjižena lastninska pravica
delež: 1/1
imetnik:
1. EMŠO: 2101982******
   osebno ime: Peter Rozman
   naslov: Škofjeloška cesta 037, 4000 Kranj
   začetek učinkovanja vpisa imetnika 02.04.2009 10:20:00

omejitve: **Opozorilo:** v primeru več omejitev z istim časom učinkovanja vpisa se vrstni red ugotovi na podlagi dodatnih opisov pri posamezni izvedeni pravici ali zaznambi.

ID omejitve	čas začetka učinkovanja	vrsta
11259336	23.11.2009 11:01:00	306 - zaznamba izbrisne tožbe za izbris vknjižbe prenosa lastninske pravice
17745852	29.01.2016 09:25:44	615 - zaznamba zaščitene kmetije

Podrobni podatki o izvedenih pravicah in zaznambah:

ID pravice / zaznambe 11259336
čas začetka učinkovanja 23.11.2009 11:01:00
vrsta pravice / zaznambe 306 - zaznamba izbrisne tožbe za izbris vknjižbe prenosa lastninske pravice
glavna nepremičnina: **katastrska občina** 2100 KRANJ **parcela** 1072 (ID 11601)
podatki o vsebini pravice / zaznambe
dodatni opis:
Na podlagi tožbe tožeče stranke Frančiške Benedik, Delavska 45, Kranj proti toženi stranki Petru Rozmanu, Škofjeloška cesta 37, Kranj, z dne 23.11.2009, vložene pri Okrajnem sodišču v Kranju , pod opr. št. P 379/2009se zaznamuje izbrisna tožba zaradi neveljavnosti vknjižbe in vzpostavitve prejšnjega zemljiškoknjižnega stanja v korist Frančiške Benedik, roj. 15.4.1928, Delavska cesta 45, Kranj.
imetnik:
1. EMŠO: 1504928******
   osebno ime: Frančiška Benedik
   naslov: Delavska cesta 045, 4000 Kranj

začetek učinkovanja vpisa imetnika 23.11.2009 11:01:00
zveza - ID osnovnega položaja:
4382805

pravice / zaznambe pri izvedeni pravici / zaznambi:
Pri izvedeni pravici / zaznambi ni vpisana nobena pravica ali pravno dejstvo

ID pravice / zaznambe 17745852
čas začetka učinkovanja 29.01.2016 09:25:44
vrsta pravice / zaznambe 615 - zaznamba zaščitene kmetije
glavna nepremičnina: **katastrska občina** 2131 STRAŽIŠČE **parcela** 998/1 (ID 3450762)
podatki o vsebini pravice / zaznambe
organ, ki vodi postopek REPUBLIKA SLOVENIJA UPRAVNA ENOTA KRANJ
opr. št. postopka 330-609/2015-5
dodatni opis:
Vpis zaznambe zaščitene kmetije na podlagi odločbe UE Kranj, št. 330-609/2015-5 z dne 03.09.2015.
zveza - ID osnovnega položaja:
4382805

pravice / zaznambe pri izvedeni pravici / zaznambi:
Pri izvedeni pravici / zaznambi ni vpisana nobena pravica ali pravno dejstvo

VRHOVNO SODIŠČE
REPUBLIKE SLOVENIJE

Informacijski sistem eZK

Redni izpis iz zemljiške knjige

čas izdelave izpisa: 7.3.2019 - 10:40:50

Nepremičnina

tip nepremičnine:	1 - zemljiška parcela
vir ID znaka:	1 - zemljiški kataster
ID znak:	parcela 2100 1078/8

katastrska občina 2100 KRANJ **parcela** 1078/8 (ID 1841208)

Plombe:

Z nepremičnino ni povezana nobena zemljiškoknjižna zadeva, o kateri še ni pravnomočno odločeno.

Osnovni pravni položaj nepremičnine:

ID osnovnega položaja: 8226657
vrsta osnovnega položaja: 101 - vknjižena lastninska pravica
delež: 1/1
imetnik:

1. matična številka: *podatek ni vpisan*
   firma / naziv: JAVNO DOBRO - JAVNA ŽELEZNIŠKA INFRASTRUKTURA
   naslov:
   začetek učinkovanja vpisa imetnika 25.09.2006 09:00:00

omejitve:
Vpisana ni nobena pravica ali pravno dejstvo, ki omejuje lastninsko pravico na nepremičnini

VRHOVNO SODIŠČE
REPUBLIKE SLOVENIJE

Informacijski sistem eZK

Redni izpis iz zemljiške knjige

čas izdelave izpisa: 7.3.2019 - 10:41:30

Nepremičnina

tip nepremičnine: 1 - zemljiška parcela
vir ID znaka: 1 - zemljiški kataster
ID znak: parcela 2100 1083

katastrska občina 2100 KRANJ **parcela** 1083 (ID 4961885)

Plombe:

Z nepremičnino ni povezana nobena zemljiškoknjižna zadeva, o kateri še ni pravnomočno odločeno.

Osnovni pravni položaj nepremičnine:

ID osnovnega položaja: 8639418
vrsta osnovnega položaja: 101 - vknjižena lastninska pravica
delež: 1/1
imetnik:

1. matična številka: *podatek ni vpisan*
   firma / naziv: Javno dobro
   naslov:
   začetek učinkovanja vpisa imetnika 01.01.1849 00:00:00

omejitve:
Vpisana ni nobena pravica ali pravno dejstvo, ki omejuje lastninsko pravico na nepremičnini

VRHOVNO SODIŠČE
REPUBLIKE SLOVENIJE

Informacijski sistem eZK

Redni izpis iz zemljiške knjige

čas izdelave izpisa: 7.3.2019 - 10:42:23

Nepremičnina

tip nepremičnine: 1 - zemljiška parcela
vir ID znaka: 1 - zemljiški kataster
ID znak: parcela 2100 1084/3

katastrska občina 2100 KRANJ **parcela** 1084/3 (ID 3962920)

Plombe:

Z nepremičnino ni povezana nobena zemljiškoknjižna zadeva, o kateri še ni pravnomočno odločeno.

Osnovni pravni položaj nepremičnine:

ID osnovnega položaja: 8226716
vrsta osnovnega položaja: 101 - vknjižena lastninska pravica
delež: 1/1
imetnik:
1. matična številka: *podatek ni vpisan*
   firma / naziv: JAVNO DOBRO - JAVNA ŽELEZNIŠKA INFRASTRUKTURA
   naslov:
   začetek učinkovanja vpisa imetnika 06.09.2006 09:00:00

omejitve: **Opozorilo:** v primeru več omejitev z istim časom učinkovanja vpisa se vrstni red ugotovi na podlagi dodatnih opisov pri posamezni izvedeni pravici ali zaznambi.

ID omejitve	čas začetka učinkovanja	vrsta
13279196	06.09.2006 09:00:00	401 - vknjižena hipoteka

Podrobni podatki o izvedenih pravicah in zaznambah:

ID pravice / zaznambe 13279196
čas začetka učinkovanja 06.09.2006 09:00:00
vrsta pravice / zaznambe 401 - vknjižena hipoteka
glavna nepremičnina: **katastrska občina** 2100 KRANJ **parcela** 1085/4 (ID 4465732)
podatki o vsebini pravice / zaznambe
terjatev: 250.000,00 YUD
tip dospelosti 2 - do odpoklica
dodatni opis:
250.000,00 YUD
Na podlagi pogodbe z dne 1.7.1988 in zemljiškoknjižnega dovolila z dne 10.5.2006 ter določb Zakona o železniškem prometu (Ur.l. RS št. 14/2003)se pripiše hipoteka iz vložka 1408.

Vl. 19.4.1985, Dn. št .1251
Na podlagi posojilne pogodbe z dne 11.4.1985 se vknjiži zastavna pravica za terjatev Industrije Sava Kranj v znesku dvesto petdeset tisoč dinarjev s 4 % obrestmi.
imetnik:

1. matična številka: *podatek ni vpisan*
   firma / naziv: Industrija Sava Kranj
   naslov:
   začetek učinkovanja vpisa imetnika 01.01.1849 00:00:00

zveza - ID osnovnega položaja:
8226716

pravice / zaznambe pri izvedeni pravici / zaznambi:
Pri izvedeni pravici / zaznambi ni vpisana nobena pravica ali pravno dejstvo

VRHOVNO SODIŠČE
REPUBLIKE SLOVENIJE

Informacijski sistem eZK

Redni izpis iz zemljiške knjige

čas izdelave izpisa: 7.3.2019 - 10:42:56

Nepremičnina

tip nepremičnine: 1 - zemljiška parcela
vir ID znaka: 1 - zemljiški kataster
ID znak: parcela 2100 1085/4

katastrska občina 2100 KRANJ **parcela** 1085/4 (ID 4465732)

Plombe:

Z nepremičnino ni povezana nobena zemljiškoknjižna zadeva, o kateri še ni pravnomočno odločeno.

Osnovni pravni položaj nepremičnine:

ID osnovnega položaja: 8226715
vrsta osnovnega položaja: 101 - vknjižena lastninska pravica
delež: 1/1
imetnik:
1. matična številka: *podatek ni vpisan*
   firma / naziv: JAVNO DOBRO - JAVNA ŽELEZNIŠKA INFRASTRUKTURA
   naslov:
   začetek učinkovanja vpisa imetnika 06.09.2006 09:00:00

omejitve: **Opozorilo:** v primeru več omejitev z istim časom učinkovanja vpisa se vrstni red ugotovi na podlagi dodatnih opisov pri posamezni izvedeni pravici ali zaznambi.

ID omejitve	čas začetka učinkovanja	vrsta
13279196	06.09.2006 09:00:00	401 - vknjižena hipoteka

Podrobni podatki o izvedenih pravicah in zaznambah:

ID pravice / zaznambe 13279196
čas začetka učinkovanja 06.09.2006 09:00:00
vrsta pravice / zaznambe 401 - vknjižena hipoteka
glavna nepremičnina: **katastrska občina** 2100 KRANJ **parcela** 1085/4 (ID 4465732)
podatki o vsebini pravice / zaznambe
terjatev: 250.000,00 YUD
tip dospelosti 2 - do odpoklica
dodatni opis:
250.000,00 YUD
Na podlagi pogodbe z dne 1.7.1988 in zemljiškoknjižnega dovolila z dne 10.5.2006 ter določb Zakona o železniškem prometu (Ur.l. RS št. 14/2003)se pripiše hipoteka iz vložka 1408.

Vl. 19.4.1985, Dn. št .1251
Na podlagi posojilne pogodbe z dne 11.4.1985 se vknjiži zastavna pravica za terjatev Industrije Sava Kranj v znesku dvesto petdeset tisoč dinarjev s 4 % obrestmi.
imetnik:

1. matična številka: *podatek ni vpisan*
   firma / naziv: Industrija Sava Kranj
   naslov:
   začetek učinkovanja vpisa imetnika 01.01.1849 00:00:00

zveza - ID osnovnega položaja:
8226715

pravice / zaznambe pri izvedeni pravici / zaznambi:
Pri izvedeni pravici / zaznambi ni vpisana nobena pravica ali pravno dejstvo

VRHOVNO SODIŠČE
REPUBLIKE SLOVENIJE

Informacijski sistem eZK

Redni izpis iz zemljiške knjige

čas izdelave izpisa: 7.3.2019 - 10:43:06

Nepremičnina

tip nepremičnine: 1 - zemljiška parcela
vir ID znaka: 1 - zemljiški kataster
ID znak: parcela 2100 1085/5

katastrska občina 2100 KRANJ **parcela** 1085/5 (ID 5224435)

Plombe:

Z nepremičnino ni povezana nobena zemljiškoknjižna zadeva, o kateri še ni pravnomočno odločeno.

Osnovni pravni položaj nepremičnine:

ID osnovnega položaja: 8097469
vrsta osnovnega položaja: 101 - vknjižena lastninska pravica
delež: 1/1
imetnik:
1. matična številka: *podatek ni vpisan*
   firma / naziv: Javno dobro - javna železniška infrastruktura
   naslov:
   začetek učinkovanja vpisa imetnika 24.07.2006 09:00:00

omejitve:
Vpisana ni nobena pravica ali pravno dejstvo, ki omejuje lastninsko pravico na nepremičnini

VRHOVNO SODIŠČE
REPUBLIKE SLOVENIJE

Informacijski sistem eZK

Redni izpis iz zemljiške knjige

čas izdelave izpisa: 7.3.2019 - 10:43:46

Nepremičnina

tip nepremičnine: 1 - zemljiška parcela
vir ID znaka: 1 - zemljiški kataster
ID znak: parcela 2100 1091

katastrska občina 2100 KRANJ **parcela** 1091 (ID 963136)

Plombe:

Z nepremičnino ni povezana nobena zemljiškoknjižna zadeva, o kateri še ni pravnomočno odločeno.

Osnovni pravni položaj nepremičnine:

ID osnovnega položaja: 6688485
vrsta osnovnega položaja: 101 - vknjižena lastninska pravica
delež: 1/1
imetnik:
1. EMŠO: 0609966******
   osebno ime: Violetka Trajkova
   naslov: Vrbovec 021, 1000 Ljubljana
   začetek učinkovanja vpisa imetnika 02.06.2008 09:00:00

omejitve: **Opozorilo:** v primeru več omejitev z istim časom učinkovanja vpisa se vrstni red ugotovi na podlagi dodatnih opisov pri posamezni izvedeni pravici ali zaznambi.

ID omejitve	čas začetka učinkovanja	vrsta
11012310	21.01.2005 09:00:00	306 - zaznamba izbrisne tožbe za izbris vknjižbe prenosa lastninske pravice

Podrobni podatki o izvedenih pravicah in zaznambah:

ID pravice / zaznambe 11012310
čas začetka učinkovanja 21.01.2005 09:00:00
vrsta pravice / zaznambe 306 - zaznamba izbrisne tožbe za izbris vknjižbe prenosa lastninske pravice
glavna nepremičnina: **katastrska občina** 2100 KRANJ **parcela** 1091 (ID 963136)
podatki o vsebini pravice / zaznambe
dodatni opis:
Na podlagi tožbe tožeče stranke Violetke Trajkove s.p., Vrbovec 21, Ljubljana proti toženi stranki Orion LTD d.o.o., Dunajska 129, Ljubljana, vložene dne 20.1.2005 pri Okrožnem sodišču v Kranju, pod opr. št .I P 76/05se zaznamuje izbrisna tožba v korist Violetke Trajkovske s.p., Vrbovec 21, Ljubljana.
imetnik:
1. EMŠO: *podatek ni vpisan*
   osebno ime: Violetka s.p. Trajkovska
   naslov: Vrbovec 21, 1000 Ljubljana - dostava
   začetek učinkovanja vpisa imetnika 21.01.2005 09:00:00
zveza - ID osnovnega položaja:

6688485

pravice / zaznambe pri izvedeni pravici / zaznambi:
Pri izvedeni pravici / zaznambi ni vpisana nobena pravica ali pravno dejstvo

VRHOVNO SODIŠČE
REPUBLIKE SLOVENIJE

Informacijski sistem eZK

Redni izpis iz zemljiške knjige

čas izdelave izpisa: 7.3.2019 - 10:43:57

Nepremičnina

tip nepremičnine: 1 - zemljiška parcela
vir ID znaka: 1 - zemljiški kataster
ID znak: parcela 2100 1092

katastrska občina 2100 KRANJ **parcela** 1092 (ID 1857850)

Plombe:

Z nepremičnino ni povezana nobena zemljiškoknjižna zadeva, o kateri še ni pravnomočno odločeno.

Osnovni pravni položaj nepremičnine:

ID osnovnega položaja: 4382810
vrsta osnovnega položaja: 101 - vknjižena lastninska pravica
delež: 1/1
imetnik:
1. EMŠO: 2101982******
   osebno ime: Peter Rozman
   naslov: Škofjeloška cesta 037, 4000 Kranj
   začetek učinkovanja vpisa imetnika 02.04.2009 10:20:00

omejitve: **Opozorilo:** v primeru več omejitev z istim časom učinkovanja vpisa se vrstni red ugotovi na podlagi dodatnih opisov pri posamezni izvedeni pravici ali zaznambi.

ID omejitve	čas začetka učinkovanja	vrsta
11259336	23.11.2009 11:01:00	306 - zaznamba izbrisne tožbe za izbris vknjižbe prenosa lastninske pravice
17745852	29.01.2016 09:25:44	615 - zaznamba zaščitene kmetije

Podrobni podatki o izvedenih pravicah in zaznambah:

ID pravice / zaznambe 11259336
čas začetka učinkovanja 23.11.2009 11:01:00
vrsta pravice / zaznambe 306 - zaznamba izbrisne tožbe za izbris vknjižbe prenosa lastninske pravice
glavna nepremičnina: **katastrska občina** 2100 KRANJ **parcela** 1072 (ID 11601)
podatki o vsebini pravice / zaznambe
dodatni opis:
Na podlagi tožbe tožeče stranke Frančiške Benedik, Delavska 45, Kranj proti toženi stranki Petru Rozmanu, Škofjeloška cesta 37, Kranj, z dne 23.11.2009, vložene pri Okrajnem sodišču v Kranju , pod opr. št. P 379/2009se zaznamuje izbrisna tožba zaradi neveljavnosti vknjižbe in vzpostavitve prejšnjega zemljiškoknjižnega stanja v korist Frančiške Benedik, roj. 15.4.1928, Delavska cesta 45, Kranj.
imetnik:
1. EMŠO: 1504928******
   osebno ime: Frančiška Benedik
   naslov: Delavska cesta 045, 4000 Kranj

začetek učinkovanja vpisa imetnika 23.11.2009 11:01:00
zveza - ID osnovnega položaja:
4382810

pravice / zaznambe pri izvedeni pravici / zaznambi:
Pri izvedeni pravici / zaznambi ni vpisana nobena pravica ali pravno dejstvo

ID pravice / zaznambe 17745852
čas začetka učinkovanja 29.01.2016 09:25:44
vrsta pravice / zaznambe 615 - zaznamba zaščitene kmetije
glavna nepremičnina: **katastrska občina** 2131 STRAŽIŠČE **parcela** 998/1 (ID 3450762)
podatki o vsebini pravice / zaznambe
organ, ki vodi postopek REPUBLIKA SLOVENIJA UPRAVNA ENOTA KRANJ
opr. št. postopka 330-609/2015-5
dodatni opis:
Vpis zaznambe zaščitene kmetije na podlagi odločbe UE Kranj, št. 330-609/2015-5 z dne 03.09.2015.
zveza - ID osnovnega položaja:
4382810

pravice / zaznambe pri izvedeni pravici / zaznambi:
Pri izvedeni pravici / zaznambi ni vpisana nobena pravica ali pravno dejstvo

VRHOVNO SODIŠČE
REPUBLIKE SLOVENIJE

Informacijski sistem eZK

Redni izpis iz zemljiške knjige

čas izdelave izpisa: 7.3.2019 - 10:44:31

Nepremičnina

tip nepremičnine: 1 - zemljiška parcela
vir ID znaka: 1 - zemljiški kataster
ID znak: parcela 2100 1094/2

katastrska občina 2100 KRANJ **parcela** 1094/2 (ID 1120468)

Plombe:

Z nepremičnino ni povezana nobena zemljiškoknjižna zadeva, o kateri še ni pravnomočno odločeno.

Osnovni pravni položaj nepremičnine:

ID osnovnega položaja: 4381701
vrsta osnovnega položaja: 101 - vknjižena lastninska pravica
delež: 1/1
imetnik:
1. matična številka: *podatek ni vpisan*
   firma / naziv: Javno dobro - javna železniška infrastruktura
   naslov:
   začetek učinkovanja vpisa imetnika 01.01.1849 00:00:00

omejitve: **Opozorilo:** v primeru več omejitev z istim časom učinkovanja vpisa se vrstni red ugotovi na podlagi dodatnih opisov pri posamezni izvedeni pravici ali zaznambi.

ID omejitve	čas začetka učinkovanja	vrsta
16017067	25.10.2013 09:45:23	415 - vknjižena neprava stvarna služnost

Podrobni podatki o izvedenih pravicah in zaznambah:

ID pravice / zaznambe 16017067
čas začetka učinkovanja 25.10.2013 09:45:23
vrsta pravice / zaznambe 415 - vknjižena neprava stvarna služnost
glavna nepremičnina: **katastrska občina** 2100 KRANJ **parcela** 1248/22 (ID 3712636)
podatki o vsebini pravice / zaznambe
dodatni opis:
Vknjiži se neprava stvarna služnostna pravica izgradnje elektro kabelske kanalizacije, vzdrževanja in dostopa za potrebe izgradnje ter vzdrževanja, v skladu s projektom "Vključitev nove RP ENP v DV RTP Zlato Polje - RTP Labore" in izdanim soglasjem za čas obratovanja infrastrukture.
imetnik:
1. matična številka: 5175348000
   firma / naziv: ELEKTRO GORENJSKA, podjetje za distribucijo električne energije, d.d.
   naslov: Ulica Mirka Vadnova 003A, 4000 Kranj
   začetek učinkovanja vpisa imetnika 25.10.2013 09:45:23

zveza - ID osnovnega položaja:
4381701

pravice / zaznambe pri izvedeni pravici / zaznambi:
Pri izvedeni pravici / zaznambi ni vpisana nobena pravica ali pravno dejstvo

VRHOVNO SODIŠČE
REPUBLIKE SLOVENIJE

Informacijski sistem eZK

Redni izpis iz zemljiške knjige

čas izdelave izpisa: 7.3.2019 - 10:44:41

Nepremičnina

tip nepremičnine: 1 - zemljiška parcela
vir ID znaka: 1 - zemljiški kataster
ID znak: parcela 2100 1094/3

katastrska občina 2100 KRANJ **parcela** 1094/3 (ID 1623655)

Plombe:

Z nepremičnino ni povezana nobena zemljiškoknjižna zadeva, o kateri še ni pravnomočno odločeno.

Osnovni pravni položaj nepremičnine:

ID osnovnega položaja: 4381702
vrsta osnovnega položaja: 101 - vknjižena lastninska pravica
delež: 1/1
imetnik:
1. matična številka: *podatek ni vpisan*
   firma / naziv: Javno dobro - javna železniška infrastruktura
   naslov:
   začetek učinkovanja vpisa imetnika 01.01.1849 00:00:00

omejitve: **Opozorilo:** v primeru več omejitev z istim časom učinkovanja vpisa se vrstni red ugotovi na podlagi dodatnih opisov pri posamezni izvedeni pravici ali zaznambi.

ID omejitve	čas začetka učinkovanja	vrsta
16017067	25.10.2013 09:45:23	415 - vknjižena neprava stvarna služnost

Podrobni podatki o izvedenih pravicah in zaznambah:

ID pravice / zaznambe 16017067
čas začetka učinkovanja 25.10.2013 09:45:23
vrsta pravice / zaznambe 415 - vknjižena neprava stvarna služnost
glavna nepremičnina: **katastrska občina** 2100 KRANJ **parcela** 1248/22 (ID 3712636)
podatki o vsebini pravice / zaznambe
dodatni opis:
Vknjiži se neprava stvarna služnostna pravica izgradnje elektro kabelske kanalizacije, vzdrževanja in dostopa za potrebe izgradnje ter vzdrževanja, v skladu s projektom "Vključitev nove RP ENP v DV RTP Zlato Polje - RTP Labore" in izdanim soglasjem za čas obratovanja infrastrukture.
imetnik:
1. matična številka: 5175348000
   firma / naziv: ELEKTRO GORENJSKA, podjetje za distribucijo električne energije, d.d.
   naslov: Ulica Mirka Vadnova 003A, 4000 Kranj
   začetek učinkovanja vpisa imetnika 25.10.2013 09:45:23
zveza - ID osnovnega položaja:
4381702

pravice / zaznambe pri izvedeni pravici / zaznambi:
Pri izvedeni pravici / zaznambi ni vpisana nobena pravica ali pravno dejstvo

VRHOVNO SODIŠČE
REPUBLIKE SLOVENIJE

Informacijski sistem eZK

Redni izpis iz zemljiške knjige

čas izdelave izpisa: 7.3.2019 - 10:49:28

Nepremičnina

tip nepremičnine: 1 - zemljiška parcela
vir ID znaka: 1 - zemljiški kataster
ID znak: parcela 2100 1124/4

katastrska občina 2100 KRANJ **parcela** 1124/4 (ID 5112165)

Plombe:

Z nepremičnino ni povezana nobena zemljiškoknjižna zadeva, o kateri še ni pravnomočno odločeno.

Osnovni pravni položaj nepremičnine:

ID osnovnega položaja: 8068020
vrsta osnovnega položaja: 101 - vknjižena lastninska pravica
delež: 1/1
imetnik:
1. matična številka: 5854814000
   firma / naziv: REPUBLIKA SLOVENIJA
   naslov: Gregorčičeva ulica 020, 1000 Ljubljana
   začetek učinkovanja vpisa imetnika 25.05.2011 08:49:33

omejitve:
Vpisana ni nobena pravica ali pravno dejstvo, ki omejuje lastninsko pravico na nepremičnini

VRHOVNO SODIŠČE
REPUBLIKE SLOVENIJE

Informacijski sistem eZK

Redni izpis iz zemljiške knjige

čas izdelave izpisa: 7.3.2019 - 10:49:35

Nepremičnina

tip nepremičnine: 1 - zemljiška parcela
vir ID znaka: 1 - zemljiški kataster
ID znak: parcela 2100 1124/5

katastrska občina 2100 KRANJ **parcela** 1124/5 (ID 3937293)

Plombe:

Z nepremičnino ni povezana nobena zemljiškoknjižna zadeva, o kateri še ni pravnomočno odločeno.

Osnovni pravni položaj nepremičnine:

ID osnovnega položaja: 8068023
vrsta osnovnega položaja: 101 - vknjižena lastninska pravica
delež: 1/1
imetnik:
1. matična številka: 5854814000
   firma / naziv: REPUBLIKA SLOVENIJA
   naslov: Gregorčičeva ulica 020, 1000 Ljubljana
   začetek učinkovanja vpisa imetnika 25.05.2011 08:49:33

omejitve:
Vpisana ni nobena pravica ali pravno dejstvo, ki omejuje lastninsko pravico na nepremičnini

VRHOVNO SODIŠČE
REPUBLIKE SLOVENIJE

Informacijski sistem eZK

Redni izpis iz zemljiške knjige

čas izdelave izpisa: 7.3.2019 - 10:50:26

Nepremičnina

tip nepremičnine: 1 - zemljiška parcela
vir ID znaka: 1 - zemljiški kataster
ID znak: parcela 2100 1143/10

katastrska občina 2100 KRANJ **parcela** 1143/10 (ID 4272941)

Plombe:

Z nepremičnino ni povezana nobena zemljiškoknjižna zadeva, o kateri še ni pravnomočno odločeno.

Osnovni pravni položaj nepremičnine:

ID osnovnega položaja: 8068031
vrsta osnovnega položaja: 101 - vknjižena lastninska pravica
delež: 1/1
imetnik:
1. matična številka: 5854814000
   firma / naziv: REPUBLIKA SLOVENIJA
   naslov: Gregorčičeva ulica 020, 1000 Ljubljana
   začetek učinkovanja vpisa imetnika 25.05.2011 08:49:33

omejitve: **Opozorilo:** v primeru več omejitev z istim časom učinkovanja vpisa se vrstni red ugotovi na podlagi dodatnih opisov pri posamezni izvedeni pravici ali zaznambi.

ID omejitve	čas začetka učinkovanja	vrsta
10951230	01.01.1849 00:00:00	415 - vknjižena neprava stvarna služnost

Podrobni podatki o izvedenih pravicah in zaznambah:

ID pravice / zaznambe 10951230
čas začetka učinkovanja 01.01.1849 00:00:00
vrsta pravice / zaznambe 415 - vknjižena neprava stvarna služnost
glavna nepremičnina: **katastrska občina** 2100 KRANJ **parcela** 1143/10 (ID 4272941)
podatki o vsebini pravice / zaznambe
dodatni opis:
Vl. 26.2.2002, Dn. št .750
Na podlagi služnostne pogodbe z dne 22.10.2001, št. 1771/01-46/01 se vknjiži služnostna pravica prehoda, prevoza ali gradnje objektov in omrežij javne infrastrukture pri zemljišču parc. št .1143/8 v korist Mestne občine Kranj kot investitorja in njegovega pravnega naslednika.
imetnik:
1. matična številka: *podatek ni vpisan*
   firma / naziv: Mestna občina Kranj
   naslov:
   začetek učinkovanja vpisa imetnika 01.01.1849 00:00:00
zveza - ID osnovnega položaja:

8068031

pravice / zaznambe pri izvedeni pravici / zaznambi:
Pri izvedeni pravici / zaznambi ni vpisana nobena pravica ali pravno dejstvo

VRHOVNO SODIŠČE
REPUBLIKE SLOVENIJE

Informacijski sistem eZK

Redni izpis iz zemljiške knjige

čas izdelave izpisa: 7.3.2019 - 10:51:43

Nepremičnina

tip nepremičnine: 1 - zemljiška parcela
vir ID znaka: 1 - zemljiški kataster
ID znak: parcela 2100 1248/22

katastrska občina 2100 KRANJ **parcela** 1248/22 (ID 3712636)

Plombe:

Z nepremičnino ni povezana nobena zemljiškoknjižna zadeva, o kateri še ni pravnomočno odločeno.

Osnovni pravni položaj nepremičnine:

ID osnovnega položaja: 8586034
vrsta osnovnega položaja: 101 - vknjižena lastninska pravica
delež: 1/1
imetnik:
1. matična številka: 5854814000
   firma / naziv: REPUBLIKA SLOVENIJA
   naslov: Gregorčičeva ulica 020, 1000 Ljubljana
   začetek učinkovanja vpisa imetnika 03.01.2013 12:02:37

omejitve: **Opozorilo:** v primeru več omejitev z istim časom učinkovanja vpisa se vrstni red ugotovi na podlagi dodatnih opisov pri posamezni izvedeni pravici ali zaznambi.

ID omejitve	čas začetka učinkovanja	vrsta
10951202	01.01.1849 00:00:00	415 - vknjižena neprava stvarna služnost
11630728	27.07.2007 09:00:00	612 - zaznamba - urejanje prostora
16017067	25.10.2013 09:45:23	415 - vknjižena neprava stvarna služnost
16329259	18.03.2014 13:26:49	609 - zaznamba javnega dobra

Podrobni podatki o izvedenih pravicah in zaznambah:

ID pravice / zaznambe 10951202
čas začetka učinkovanja 01.01.1849 00:00:00
vrsta pravice / zaznambe 415 - vknjižena neprava stvarna služnost
glavna nepremičnina: **katastrska občina** 2100 KRANJ **parcela** 1248/22 (ID 3712636)
podatki o vsebini pravice / zaznambe
dodatni opis:
Vl. 20.8.2002, Dn. št . 3589
Na podlagi pogodbe o stvarni služnosti z dne 24.6.2002 se vknjiži služnostna pravica izgradnje in vzdrževanja povezovalnega kanala GZ-7 od Struževega do Gorenjesavske ceste v Kranju v dolžini 660 m in sicer:
- del parc. št . 1248/1 za izgradnjo povezovalnega kanala GZ-7;
- del iste parcele kot funkcionalno zemljišče za dostop pri vzdrževanju omenjene kanalizacije
v korist Mestne občine Kranj, Slovenski trg 1, Kranj in vsakokratnega pravnega naslednika.
imetnik:

1. matična številka: *podatek ni vpisan*
   firma / naziv: Mestna občina Kranj
   naslov: Slovenski trg 1, 4000 Kranj - dostava
   začetek učinkovanja vpisa imetnika 01.01.1849 00:00:00

zveza - ID osnovnega položaja:
8586034

pravice / zaznambe pri izvedeni pravici / zaznambi:
Pri izvedeni pravici / zaznambi ni vpisana nobena pravica ali pravno dejstvo

ID pravice / zaznambe 11630728
čas začetka učinkovanja 27.07.2007 09:00:00
vrsta pravice / zaznambe 612 - zaznamba - urejanje prostora
glavna nepremičnina: **katastrska občina** 2100 KRANJ **parcela** 1248/22 (ID 3712636)
podatki o vsebini pravice / zaznambe
dodatni opis:
Na podlagi Odloka o razglasitvi železniške postaje kranj za kulturni spomenik lokalnega pomena, št. 620-0003/2007-47/11 z dne 27.6.2007se zaznamuje, da je nepremičnina parc.št. 1248/1 k.o. Kranj, kulturni spomenik lokalnega pomena.
Zaradi delitve/združitve parcel z DN št. 7683/2008 se prenese vpis.
zveza - ID osnovnega položaja:
8586034

pravice / zaznambe pri izvedeni pravici / zaznambi:
Pri izvedeni pravici / zaznambi ni vpisana nobena pravica ali pravno dejstvo

ID pravice / zaznambe 16017067
čas začetka učinkovanja 25.10.2013 09:45:23
vrsta pravice / zaznambe 415 - vknjižena neprava stvarna služnost
glavna nepremičnina: **katastrska občina** 2100 KRANJ **parcela** 1248/22 (ID 3712636)
podatki o vsebini pravice / zaznambe
dodatni opis:
Vknjiži se neprava stvarna služnostna pravica izgradnje elektro kabelske kanalizacije, vzdrževanja in dostopa za potrebe izgradnje ter vzdrževanja, v skladu s projektom "Vključitev nove RP ENP v DV RTP Zlato Polje - RTP Labore" in izdanim soglasjem za čas obratovanja infrastrukture.
imetnik:
1. matična številka: 5175348000
   firma / naziv: ELEKTRO GORENJSKA, podjetje za distribucijo električne energije, d.d.
   naslov: Ulica Mirka Vadnova 003A, 4000 Kranj
   začetek učinkovanja vpisa imetnika 25.10.2013 09:45:23

zveza - ID osnovnega položaja:
8586034

pravice / zaznambe pri izvedeni pravici / zaznambi:
Pri izvedeni pravici / zaznambi ni vpisana nobena pravica ali pravno dejstvo

ID pravice / zaznambe 16329259
čas začetka učinkovanja 18.03.2014 13:26:49
vrsta pravice / zaznambe 609 - zaznamba javnega dobra
glavna nepremičnina: **katastrska občina** 2098 STRUŽEVO **parcela** 222/3 (ID 2726401)
podatki o vsebini pravice / zaznambe
organ, ki vodi postopek Vlada Republike Slovenije
opr. št. postopka 47805-22/2013
dodatni opis:
nepremičninam se določi status javno dobro - javna železniška infrastruktura
zveza - ID osnovnega položaja:

8586034

pravice / zaznambe pri izvedeni pravici / zaznambi:
Pri izvedeni pravici / zaznambi ni vpisana nobena pravica ali pravno dejstvo

VRHOVNO SODIŠČE
REPUBLIKE SLOVENIJE

Informacijski sistem eZK

Redni izpis iz zemljiške knjige

čas izdelave izpisa: 7.3.2019 - 10:51:55

Nepremičnina

tip nepremičnine: 1 - zemljiška parcela
vir ID znaka: 1 - zemljiški kataster
ID znak: parcela 2100 1268

katastrska občina 2100 KRANJ **parcela** 1268 (ID 1544065)

Plombe:

Z nepremičnino ni povezana nobena zemljiškoknjižna zadeva, o kateri še ni pravnomočno odločeno.

Osnovni pravni položaj nepremičnine:

ID osnovnega položaja: 8576698
vrsta osnovnega položaja: 101 - vknjižena lastninska pravica
delež: 1/1
imetnik:

1. matična številka: 5854814000
   firma / naziv: REPUBLIKA SLOVENIJA
   naslov: Gregorčičeva ulica 020, 1000 Ljubljana
   začetek učinkovanja vpisa imetnika 20.04.2016 12:03:51

omejitve: **Opozorilo:** v primeru več omejitev z istim časom učinkovanja vpisa se vrstni red ugotovi na podlagi dodatnih opisov pri posamezni izvedeni pravici ali zaznambi.

ID omejitve	čas začetka učinkovanja	vrsta
12035580	20.03.2006 09:00:00	609 - zaznamba javnega dobra

Podrobni podatki o izvedenih pravicah in zaznambah:

ID pravice / zaznambe 12035580
čas začetka učinkovanja 20.03.2006 09:00:00
vrsta pravice / zaznambe 609 - zaznamba javnega dobra
glavna nepremičnina: **katastrska občina** 2100 KRANJ **parcela** 1268 (ID 1544065)
podatki o vsebini pravice / zaznambe
dodatni opis:
Na podlagi odločbe o lastninjenju vodnega zemljišča Republike Slovenije, Ministrstva za okolje in prostor, Agencije Republike Slovenije za okolje št. 35513-478/2005 z dne 23.2.2006se zaznamuje naravno vodno javno dobro.
imetnik:

1. EMŠO: *podatek ni vpisan*
   osebno ime: Glej dodatni opis
   naslov:
   začetek učinkovanja vpisa imetnika 20.03.2006 09:00:00

zveza - ID osnovnega položaja:
8576698

pravice / zaznambe pri izvedeni pravici / zaznambi:
Pri izvedeni pravici / zaznambi ni vpisana nobena pravica ali pravno dejstvo

VRHOVNO SODIŠČE
REPUBLIKE SLOVENIJE

Informacijski sistem eZK

Redni izpis iz zemljiške knjige

čas izdelave izpisa: 6.3.2019 - 13:42:41

Nepremičnina

tip nepremičnine: 1 - zemljiška parcela
vir ID znaka: 1 - zemljiški kataster
ID znak: parcela 2128 1002

katastrska občina 2128 ZGORNJA BESNICA **parcela** 1002 (ID 4237925)

Plombe:

Z nepremičnino ni povezana nobena zemljiškoknjižna zadeva, o kateri še ni pravnomočno odločeno.

Osnovni pravni položaj nepremičnine:

ID osnovnega položaja: 7209003
vrsta osnovnega položaja: 101 - vknjižena lastninska pravica
delež: 1/1
imetnik:
1. matična številka: *podatek ni vpisan*
   firma / naziv: Javno dobro - javna železniška infrastruktura
   naslov:
   začetek učinkovanja vpisa imetnika 01.01.1849 00:00:00

omejitve: **Opozorilo:** v primeru več omejitev z istim časom učinkovanja vpisa se vrstni red ugotovi na podlagi dodatnih opisov pri posamezni izvedeni pravici ali zaznambi.

ID omejitve	čas začetka učinkovanja	vrsta
11232483	28.05.2009 09:00:00	415 - vknjižena neprava stvarna služnost

Podrobni podatki o izvedenih pravicah in zaznambah:

ID pravice / zaznambe 11232483
čas začetka učinkovanja 28.05.2009 09:00:00
vrsta pravice / zaznambe 415 - vknjižena neprava stvarna služnost
glavna nepremičnina: **katastrska občina** 2128 ZGORNJA BESNICA **parcela** 582/4 (ID 1046785)
podatki o vsebini pravice / zaznambe
dodatni opis:
Na podlagi pogodbe o ustanovitvi stvarne služnosti za izgradnjo optične kabelske povezave št. 351-0455-2006/351-0916-2006 z dne 6.3.2007, pogodbe o prenosu stvarne služnosti za izgradnjo optične kabelske povezave z dne 15.8.2008 in aneksa z dne 17.3.2008se pri nepremičninah parc. št. 582/4, 592/3, 1002 in 1003 vknjiži služnostna pravica gradnje, postavitve, obratovanja in vzdrževanja optične kabelske kanalizacije, podrobneje določene v 2.1. členu te pogodbe v korist imetnika: UNITEL, telekomunikacije, d.o.o., Jurčkova cesta 233, Ljubljana, matična št. 5406978000.
imetnik:
1. matična številka: 5406978000
   firma / naziv: PETER-S TELEURH telekomunikacijski inženiring in trgovina Ljubljana, d.o.o.
   naslov: Drenikova ulica 033, 1000 Ljubljana

začetek učinkovanja vpisa imetnika 28.05.2009 09:00:00

zveza - ID osnovnega položaja:

7209003

pravice / zaznambe pri izvedeni pravici / zaznambi:

Pri izvedeni pravici / zaznambi ni vpisana nobena pravica ali pravno dejstvo

VRHOVNO SODIŠČE
REPUBLIKE SLOVENIJE

Informacijski sistem eZK

Redni izpis iz zemljiške knjige

čas izdelave izpisa: 6.3.2019 - 13:43:43

Nepremičnina

tip nepremičnine: 1 - zemljiška parcela
vir ID znaka: 1 - zemljiški kataster
ID znak: parcela 2128 1003

katastrska občina 2128 ZGORNJA BESNICA **parcela** 1003 (ID 2894148)

Plombe:

Z nepremičnino ni povezana nobena zemljiškoknjižna zadeva, o kateri še ni pravnomočno odločeno.

Osnovni pravni položaj nepremičnine:

ID osnovnega položaja: 7209004
vrsta osnovnega položaja: 101 - vknjižena lastninska pravica
delež: 1/1
imetnik:
1. matična številka: *podatek ni vpisan*
   firma / naziv: Javno dobro - javna železniška infrastruktura
   naslov:

začetek učinkovanja vpisa imetnika 01.01.1849 00:00:00

omejitve: **Opozorilo:** v primeru več omejitev z istim časom učinkovanja vpisa se vrstni red ugotovi na podlagi dodatnih opisov pri posamezni izvedeni pravici ali zaznambi.

ID omejitve	čas začetka učinkovanja	vrsta
11232483	28.05.2009 09:00:00	415 - vknjižena neprava stvarna služnost

Podrobni podatki o izvedenih pravicah in zaznambah:

ID pravice / zaznambe 11232483
čas začetka učinkovanja 28.05.2009 09:00:00
vrsta pravice / zaznambe 415 - vknjižena neprava stvarna služnost
glavna nepremičnina: **katastrska občina** 2128 ZGORNJA BESNICA **parcela** 582/4 (ID 1046785)
podatki o vsebini pravice / zaznambe
dodatni opis:
Na podlagi pogodbe o ustanovitvi stvarne služnosti za izgradnjo optične kabelske povezave št. 351-0455-2006/351-0916-2006 z dne 6.3.2007, pogodbe o prenosu stvarne služnosti za izgradnjo optične kabelske povezave z dne 15.8.2008 in aneksa z dne 17.3.2008se pri nepremičninah parc. št. 582/4, 592/3, 1002 in 1003 vknjiži služnostna pravica gradnje, postavitve, obratovanja in vzdrževanja optične kabelske kanalizacije, podrobneje določene v 2.1. členu te pogodbe v korist imetnika: UNITEL, telekomunikacije, d.o.o., Jurčkova cesta 233, Ljubljana, matična št. 5406978000.
imetnik:
1. matična številka: 5406978000
   firma / naziv: PETER-S TELEURH telekomunikacijski inženiring in trgovina Ljubljana, d.o.o.
   naslov: Drenikova ulica 033, 1000 Ljubljana

začetek učinkovanja vpisa imetnika 28.05.2009 09:00:00

zveza - ID osnovnega položaja:

7209004

pravice / zaznambe pri izvedeni pravici / zaznambi:

Pri izvedeni pravici / zaznambi ni vpisana nobena pravica ali pravno dejstvo

VRHOVNO SODIŠČE
REPUBLIKE SLOVENIJE

Informacijski sistem eZK

Redni izpis iz zemljiške knjige

čas izdelave izpisa: 6.3.2019 - 13:10:43

Nepremičnina

tip nepremičnine: 1 - zemljiška parcela
vir ID znaka: 1 - zemljiški kataster
ID znak: parcela 2128 564/11

katastrska občina 2128 ZGORNJA BESNICA **parcela** 564/11 (ID 683046)

Plombe:

Z nepremičnino ni povezana nobena zemljiškoknjižna zadeva, o kateri še ni pravnomočno odločeno.

Osnovni pravni položaj nepremičnine:

ID osnovnega položaja: 4435404
vrsta osnovnega položaja: 101 - vknjižena lastninska pravica
delež: 1/1
imetnik:
1. EMŠO: 2612969******
   osebno ime: Janja Klančnik
   naslov: Trata 045, 4201 Zgornja Besnica
   začetek učinkovanja vpisa imetnika 01.01.1849 00:00:00

omejitve: **Opozorilo:** v primeru več omejitev z istim časom učinkovanja vpisa se vrstni red ugotovi na podlagi dodatnih opisov pri posamezni izvedeni pravici ali zaznambi.

ID omejitve	čas začetka učinkovanja	vrsta
10956059	01.01.1849 00:00:00	408 - vknjižena pravica stvarnega bremena - imetnik oseba
10956060	01.01.1849 00:00:00	408 - vknjižena pravica stvarnega bremena - imetnik oseba

Podrobni podatki o izvedenih pravicah in zaznambah:

ID pravice / zaznambe 10956059
čas začetka učinkovanja 01.01.1849 00:00:00
vrsta pravice / zaznambe 408 - vknjižena pravica stvarnega bremena - imetnik oseba
glavna nepremičnina: **katastrska občina** 2128 ZGORNJA BESNICA **parcela** 2/8 (ID 5049299)
podatki o vsebini pravice / zaznambe
dodatni opis:
vl. 23.1.1991, dn.št. 139
Po izročilni pogodbi in dednoodpovednem sporazumu z dne 12.7.
1989 se vknjiži stvarno breme nege in oskrbe v korist Franca in Alojzije Leben.
imetnik:
1. EMŠO: *podatek ni vpisan* (datum rojstva: 21.05.1923)
   osebno ime: Alojzija Leben
   naslov: Spodnja Besnica 182, 4201 Zgornja Besnica
   začetek učinkovanja vpisa imetnika 01.01.1849 00:00:00
zveza - ID osnovnega položaja:

4435404

pravice / zaznambe pri izvedeni pravici / zaznambi:
Pri izvedeni pravici / zaznambi ni vpisana nobena pravica ali pravno dejstvo

ID pravice / zaznambe 10956060
čas začetka učinkovanja 01.01.1849 00:00:00
vrsta pravice / zaznambe 408 - vknjižena pravica stvarnega bremena - imetnik oseba
glavna nepremičnina: **katastrska občina** 2128 ZGORNJA BESNICA **parcela** 2/8 (ID 5049299)
podatki o vsebini pravice / zaznambe
dodatni opis:
vl. 23.1.1991, dn.št. 139
Po izročilni pogodbi in dednoodpovednem sporazumu z dne 12.7.
1989 se vknjiži stvarno breme nege in oskrbe v korist Franca in Alojzije Leben.
imetnik:
1. EMŠO: *podatek ni vpisan* (datum rojstva: 05.12.1924)
   osebno ime: Franc Leben
   naslov: Spodnja Besnica 182, 4201 Zgornja Besnica
   začetek učinkovanja vpisa imetnika 01.01.1849 00:00:00
zveza - ID osnovnega položaja:

4435404

pravice / zaznambe pri izvedeni pravici / zaznambi:
Pri izvedeni pravici / zaznambi ni vpisana nobena pravica ali pravno dejstvo

VRHOVNO SODIŠČE
REPUBLIKE SLOVENIJE

Informacijski sistem eZK

Redni izpis iz zemljiške knjige

čas izdelave izpisa: 6.3.2019 - 13:11:02

Nepremičnina

tip nepremičnine: 1 - zemljiška parcela
vir ID znaka: 1 - zemljiški kataster
ID znak: parcela 2128 564/12

katastrska občina 2128 ZGORNJA BESNICA **parcela** 564/12 (ID 1675815)

Plombe:

Z nepremičnino ni povezana nobena zemljiškoknjižna zadeva, o kateri še ni pravnomočno odločeno.

Osnovni pravni položaj nepremičnine:

ID osnovnega položaja: 4435217
vrsta osnovnega položaja: 101 - vknjižena lastninska pravica
delež: 1/1
imetnik:

1. EMŠO: 2510948******
   osebno ime: Maksimiljan Ferlic
   naslov: Trata 034, 4201 Zgornja Besnica
   začetek učinkovanja vpisa imetnika 01.01.1849 00:00:00

omejitve:
Vpisana ni nobena pravica ali pravno dejstvo, ki omejuje lastninsko pravico na nepremičnini

VRHOVNO SODIŠČE
REPUBLIKE SLOVENIJE

Informacijski sistem eZK

Redni izpis iz zemljiške knjige

čas izdelave izpisa: 6.3.2019 - 13:09:08

Nepremičnina

tip nepremičnine: 1 - zemljiška parcela
vir ID znaka: 1 - zemljiški kataster
ID znak: parcela 2128 564/7

katastrska občina 2128 ZGORNJA BESNICA **parcela** 564/7 (ID 5216953)

Plombe:

Z nepremičnino ni povezana nobena zemljiškoknjižna zadeva, o kateri še ni pravnomočno odločeno.

Osnovni pravni položaj nepremičnine:

ID osnovnega položaja: 4435613
vrsta osnovnega položaja: 101 - vknjižena lastninska pravica
delež: 1/1
imetnik:

1. EMŠO: 0601951******
   osebno ime: Milena Grašič
   naslov: Srednje Bitnje 005, 4209 Žabnica
   začetek učinkovanja vpisa imetnika 26.06.2017 12:58:51

omejitve:
Vpisana ni nobena pravica ali pravno dejstvo, ki omejuje lastninsko pravico na nepremičnini

VRHOVNO SODIŠČE
REPUBLIKE SLOVENIJE

Informacijski sistem eZK

Redni izpis iz zemljiške knjige

čas izdelave izpisa: 6.3.2019 - 13:15:44

Nepremičnina

tip nepremičnine: 1 - zemljiška parcela
vir ID znaka: 1 - zemljiški kataster
ID znak: parcela 2128 565

katastrska občina 2128 ZGORNJA BESNICA **parcela** 565 (ID 4457943)

Plombe:

Z nepremičnino ni povezana nobena zemljiškoknjižna zadeva, o kateri še ni pravnomočno odločeno.

Osnovni pravni položaj nepremičnine:

ID osnovnega položaja: 4435449
vrsta osnovnega položaja: 101 - vknjižena lastninska pravica
delež: 1/2
imetnik:
1. EMŠO: 0801961******
   osebno ime: Andrej Starman
   naslov: Trata 035, 4201 Zgornja Besnica
   začetek učinkovanja vpisa imetnika 25.04.2008 11:03:00

omejitve:
Vpisana ni nobena pravica ali pravno dejstvo, ki omejuje lastninsko pravico na nepremičnini

ID osnovnega položaja: 4435450
vrsta osnovnega položaja: 101 - vknjižena lastninska pravica
delež: 1/2
imetnik:
1. EMŠO: 1904964******
   osebno ime: Zdenka Starman
   naslov: Trata 035, 4201 Zgornja Besnica
   začetek učinkovanja vpisa imetnika 25.04.2008 11:03:00

omejitve:
Vpisana ni nobena pravica ali pravno dejstvo, ki omejuje lastninsko pravico na nepremičnini

VRHOVNO SODIŠČE
REPUBLIKE SLOVENIJE

Informacijski sistem eZK

Redni izpis iz zemljiške knjige

čas izdelave izpisa: 6.3.2019 - 13:16:07

Nepremičnina

tip nepremičnine: 1 - zemljiška parcela
vir ID znaka: 1 - zemljiški kataster
ID znak: parcela 2128 567

katastrska občina 2128 ZGORNJA BESNICA **parcela** 567 (ID 4961711)

Plombe:

Z nepremičnino ni povezana nobena zemljiškoknjižna zadeva, o kateri še ni pravnomočno odločeno.

Osnovni pravni položaj nepremičnine:

ID osnovnega položaja: 4435453
vrsta osnovnega položaja: 101 - vknjižena lastninska pravica
delež: 1/2
imetnik:
1. EMŠO: 0801961******
   osebno ime: Andrej Starman
   naslov: Trata 035, 4201 Zgornja Besnica
   začetek učinkovanja vpisa imetnika 25.04.2008 11:03:00

omejitve:
Vpisana ni nobena pravica ali pravno dejstvo, ki omejuje lastninsko pravico na nepremičnini

ID osnovnega položaja: 4435454
vrsta osnovnega položaja: 101 - vknjižena lastninska pravica
delež: 1/2
imetnik:
1. EMŠO: 1904964******
   osebno ime: Zdenka Starman
   naslov: Trata 035, 4201 Zgornja Besnica
   začetek učinkovanja vpisa imetnika 25.04.2008 11:03:00

omejitve:
Vpisana ni nobena pravica ali pravno dejstvo, ki omejuje lastninsko pravico na nepremičnini

VRHOVNO SODIŠČE
REPUBLIKE SLOVENIJE

Informacijski sistem eZK

Redni izpis iz zemljiške knjige

čas izdelave izpisa: 6.3.2019 - 13:16:53

Nepremičnina

tip nepremičnine:	1 - zemljiška parcela
vir ID znaka:	1 - zemljiški kataster
ID znak:	parcela 2128 569/2

katastrska občina 2128 ZGORNJA BESNICA **parcela** 569/2 (ID 3397911)

Plombe:

Z nepremičnino ni povezana nobena zemljiškoknjižna zadeva, o kateri še ni pravnomočno odločeno.

Osnovni pravni položaj nepremičnine:

ID osnovnega položaja: 4435395
vrsta osnovnega položaja: 101 - vknjižena lastninska pravica
delež: 1/1
imetnik:

1. matična številka: *podatek ni vpisan*
   firma / naziv: Javno dobro - javna žeelzniška infrastruktura
   naslov:
   začetek učinkovanja vpisa imetnika 01.01.1849 00:00:00

omejitve:
Vpisana ni nobena pravica ali pravno dejstvo, ki omejuje lastninsko pravico na nepremičnini

VRHOVNO SODIŠČE
REPUBLIKE SLOVENIJE

Informacijski sistem eZK

Redni izpis iz zemljiške knjige

čas izdelave izpisa: 6.3.2019 - 13:19:51

Nepremičnina

tip nepremičnine: 1 - zemljiška parcela
vir ID znaka: 1 - zemljiški kataster
ID znak: parcela 2128 582/4

katastrska občina 2128 ZGORNJA BESNICA **parcela** 582/4 (ID 1046785)

Plombe:

Z nepremičnino ni povezana nobena zemljiškoknjižna zadeva, o kateri še ni pravnomočno odločeno.

Osnovni pravni položaj nepremičnine:

ID osnovnega položaja: 4435396
vrsta osnovnega položaja: 101 - vknjižena lastninska pravica
delež: 1/1
imetnik:
1. matična številka: *podatek ni vpisan*
   firma / naziv: Javno dobro - javna železniška infrastruktura
   naslov:
   začetek učinkovanja vpisa imetnika 01.01.1849 00:00:00

omejitve: **Opozorilo:** v primeru več omejitev z istim časom učinkovanja vpisa se vrstni red ugotovi na podlagi dodatnih opisov pri posamezni izvedeni pravici ali zaznambi.

ID omejitve	čas začetka učinkovanja	vrsta
11232483	28.05.2009 09:00:00	415 - vknjižena neprava stvarna služnost

Podrobni podatki o izvedenih pravicah in zaznambah:

ID pravice / zaznambe 11232483
čas začetka učinkovanja 28.05.2009 09:00:00
vrsta pravice / zaznambe 415 - vknjižena neprava stvarna služnost
glavna nepremičnina: **katastrska občina** 2128 ZGORNJA BESNICA **parcela** 582/4 (ID 1046785)
podatki o vsebini pravice / zaznambe
dodatni opis:
Na podlagi pogodbe o ustanovitvi stvarne služnosti za izgradnjo optične kabelske povezave št. 351-0455-2006/351-0916-2006 z dne 6.3.2007, pogodbe o prenosu stvarne služnosti za izgradnjo optične kabelske povezave z dne 15.8.2008 in aneksa z dne 17.3.2008se pri nepremičninah parc. št. 582/4, 592/3, 1002 in 1003 vknjiži služnostna pravica gradnje, postavitve, obratovanja in vzdrževanja optične kabelske kanalizacije, podrobneje določene v 2.1. členu te pogodbe v korist imetnika: UNITEL, telekomunikacije, d.o.o., Jurčkova cesta 233, Ljubljana, matična št. 5406978000.
imetnik:
1. matična številka: 5406978000
   firma / naziv: PETER-S TELEURH telekomunikacijski inženiring in trgovina Ljubljana, d.o.o.
   naslov: Drenikova ulica 033, 1000 Ljubljana

začetek učinkovanja vpisa imetnika 28.05.2009 09:00:00

zveza - ID osnovnega položaja:

4435396

pravice / zaznambe pri izvedeni pravici / zaznambi:

Pri izvedeni pravici / zaznambi ni vpisana nobena pravica ali pravno dejstvo

VRHOVNO SODIŠČE
REPUBLIKE SLOVENIJE

Informacijski sistem eZK

Redni izpis iz zemljiške knjige

čas izdelave izpisa: 29.5.2019 - 12:36:32

Nepremičnina

tip nepremičnine: 1 - zemljiška parcela
vir ID znaka: 1 - zemljiški kataster
ID znak: parcela 2128 592/1

katastrska občina 2128 ZGORNJA BESNICA **parcela** 592/1 (ID 112804)

Plombe:

Z nepremičnino ni povezana nobena zemljiškoknjižna zadeva, o kateri še ni pravnomočno odločeno.

Osnovni pravni položaj nepremičnine:

ID osnovnega položaja: 4435342
vrsta osnovnega položaja: 101 - vknjižena lastninska pravica
delež: 1/1
imetnik:
1. EMŠO: *podatek ni vpisan*
   osebno ime: Ivana Valjavec
   naslov: Spodnja Besnica 135, 4201 Zgornja Besnica
   začetek učinkovanja vpisa imetnika 01.01.1849 00:00:00

omejitve:
Vpisana ni nobena pravica ali pravno dejstvo, ki omejuje lastninsko pravico na nepremičnini

VRHOVNO SODIŠČE
REPUBLIKE SLOVENIJE

Informacijski sistem eZK

Redni izpis iz zemljiške knjige

čas izdelave izpisa: 29.5.2019 - 12:30:14

Nepremičnina

tip nepremičnine: 1 - zemljiška parcela
vir ID znaka: 1 - zemljiški kataster
ID znak: parcela 2128 592/3

katastrska občina 2128 ZGORNJA BESNICA **parcela** 592/3 (ID 4741155)

Plombe:

Z nepremičnino ni povezana nobena zemljiškoknjižna zadeva, o kateri še ni pravnomočno odločeno.

Osnovni pravni položaj nepremičnine:

ID osnovnega položaja: 4435397
vrsta osnovnega položaja: 101 - vknjižena lastninska pravica
delež: 1/1
imetnik:
1. matična številka: *podatek ni vpisan*
   firma / naziv: Javno dobro - javna železniška infrastruktura
   naslov:

začetek učinkovanja vpisa imetnika 01.01.1849 00:00:00

omejitve: **Opozorilo:** v primeru več omejitev z istim časom učinkovanja vpisa se vrstni red ugotovi na podlagi dodatnih opisov pri posamezni izvedeni pravici ali zaznambi.

ID omejitve	čas začetka učinkovanja	vrsta
11232483	28.05.2009 09:00:00	415 - vknjižena neprava stvarna služnost

Podrobni podatki o izvedenih pravicah in zaznambah:

ID pravice / zaznambe 11232483
čas začetka učinkovanja 28.05.2009 09:00:00
vrsta pravice / zaznambe 415 - vknjižena neprava stvarna služnost
glavna nepremičnina: **katastrska občina** 2128 ZGORNJA BESNICA **parcela** 582/4 (ID 1046785)
podatki o vsebini pravice / zaznambe
dodatni opis:
Na podlagi pogodbe o ustanovitvi stvarne služnosti za izgradnjo optične kabelske povezave št. 351-0455-2006/351-0916-2006 z dne 6.3.2007, pogodbe o prenosu stvarne služnosti za izgradnjo optične kabelske povezave z dne 15.8.2008 in aneksa z dne 17.3.2008se pri nepremičninah parc. št. 582/4, 592/3, 1002 in 1003 vknjiži služnostna pravica gradnje, postavitve, obratovanja in vzdrževanja optične kabelske kanalizacije, podrobneje določene v 2.1. členu te pogodbe v korist imetnika: UNITEL, telekomunikacije, d.o.o., Jurčkova cesta 233, Ljubljana, matična št. 5406978000.
imetnik:
1. matična številka: 5406978000
   firma / naziv: PETER-S TELEURH telekomunikacijski inženiring in trgovina Ljubljana, d.o.o.
   naslov: Drenikova ulica 033, 1000 Ljubljana

začetek učinkovanja vpisa imetnika 28.05.2009 09:00:00

zveza - ID osnovnega položaja:

4435397

pravice / zaznambe pri izvedeni pravici / zaznambi:

Pri izvedeni pravici / zaznambi ni vpisana nobena pravica ali pravno dejstvo

VRHOVNO SODIŠČE
REPUBLIKE SLOVENIJE

Informacijski sistem eZK

Redni izpis iz zemljiške knjige

čas izdelave izpisa: 29.5.2019 - 12:31:24

Nepremičnina

tip nepremičnine: 1 - zemljiška parcela
vir ID znaka: 1 - zemljiški kataster
ID znak: parcela 2128 601/1

katastrska občina 2128 ZGORNJA BESNICA **parcela** 601/1 (ID 301669)

Plombe:

Z nepremičnino ni povezana nobena zemljiškoknjižna zadeva, o kateri še ni pravnomočno odločeno.

Osnovni pravni položaj nepremičnine:

ID osnovnega položaja: 4434386
vrsta osnovnega položaja: 101 - vknjižena lastninska pravica
delež: 1/1
imetnik:

1. EMŠO: 1808943******
   osebno ime: Janez Sušnik
   naslov: V Čepuljah 034, 4201 Zgornja Besnica
   začetek učinkovanja vpisa imetnika 01.01.1849 00:00:00

omejitve: **Opozorilo:** v primeru več omejitev z istim časom učinkovanja vpisa se vrstni red ugotovi na podlagi dodatnih opisov pri posamezni izvedeni pravici ali zaznambi.

ID omejitve	čas začetka učinkovanja	vrsta
18372035	28.11.2016 14:51:00	415 - vknjižena neprava stvarna služnost
19109614	19.10.2017 10:45:14	615 - zaznamba zaščitene kmetije

Podrobni podatki o izvedenih pravicah in zaznambah:

ID pravice / zaznambe 18372035
čas začetka učinkovanja 28.11.2016 14:51:00
vrsta pravice / zaznambe 415 - vknjižena neprava stvarna služnost
glavna nepremičnina: **katastrska občina** 2128 ZGORNJA BESNICA **parcela** 601/1 (ID 301669)
podatki o vsebini pravice / zaznambe
dodatni opis:
- služnostna pravica izgradnje, rekonstrukcije, obratovanja in vzdrževanja optične kabelske kanalizacije ter vgrajenega omrežja in naprav,
- služnostna pravica dostopa do vkopane optične kabelske kanalizacije, za potrebe vzdrževanja, upravljanja, obratovanja in nadzora, ter za potrebe odstranjevanja morebitnih naravnih ovir pri vzdrževanju, upravljanju, obratovanju in nadzoru optične kabelske kanalizacije, ter vgrajenega omrežja in naprav

in sicer na 1,5 - meterskem pasu levo in 1,5 - meterskem pasu desno od osi kabelske kanalizacije (skupaj na 3 metre širokem pasu služečega zemljišča), za ves čas obratovanja optične kabelske kanalizacije
imetnik:

1. matična številka: 5854814000

firma / naziv: REPUBLIKA SLOVENIJA
naslov: Gregorčičeva ulica 020, 1000 Ljubljana
začetek učinkovanja vpisa imetnika 28.11.2016 14:51:00
zveza - ID osnovnega položaja:
4434386

pravice / zaznambe pri izvedeni pravici / zaznambi:
Pri izvedeni pravici / zaznambi ni vpisana nobena pravica ali pravno dejstvo

ID pravice / zaznambe 19109614
čas začetka učinkovanja 19.10.2017 10:45:14
vrsta pravice / zaznambe 615 - zaznamba zaščitene kmetije
glavna nepremičnina: **katastrska občina** 2128 ZGORNJA BESNICA **parcela** 793/2 (ID 5338955)
podatki o vsebini pravice / zaznambe
organ, ki vodi postopek REPUBLIKA SLOVENIJA UPRAVNA ENOTA KRANJ
opr. št. postopka 330-631/2017-6
dodatni opis:
Odločba UE Kranj, št. 330-631/2017-6 z dne 21.7.2017
zveza - ID osnovnega položaja:
4434386

pravice / zaznambe pri izvedeni pravici / zaznambi:
Pri izvedeni pravici / zaznambi ni vpisana nobena pravica ali pravno dejstvo

VRHOVNO SODIŠČE
REPUBLIKE SLOVENIJE

Informacijski sistem eZK

Redni izpis iz zemljiške knjige

čas izdelave izpisa: 29.5.2019 - 12:32:06

Nepremičnina

tip nepremičnine: 1 - zemljiška parcela
vir ID znaka: 1 - zemljiški kataster
ID znak: parcela 2128 603/1

katastrska občina 2128 ZGORNJA BESNICA **parcela** 603/1 (ID 2463837)

Plombe:

Z nepremičnino ni povezana nobena zemljiškoknjižna zadeva, o kateri še ni pravnomočno odločeno.

Osnovni pravni položaj nepremičnine:

ID osnovnega položaja: 4434330
vrsta osnovnega položaja: 101 - vknjižena lastninska pravica
delež: 1/1
imetnik:

1. EMŠO: *podatek ni vpisan*
   osebno ime: Franc Berce
   naslov: Zgornja Besnica 11, 4201 Zgornja Besnica
   začetek učinkovanja vpisa imetnika 01.01.1849 00:00:00

omejitve: **Opozorilo:** v primeru več omejitev z istim časom učinkovanja vpisa se vrstni red ugotovi na podlagi dodatnih opisov pri posamezni izvedeni pravici ali zaznambi.

ID omejitve	čas začetka učinkovanja	vrsta
18472835	16.01.2017 10:15:52	415 - vknjižena neprava stvarna služnost
19060053	07.09.2017 07:55:13	615 - zaznamba zaščitene kmetije

Podrobni podatki o izvedenih pravicah in zaznambah:

ID pravice / zaznambe 18472835
čas začetka učinkovanja 16.01.2017 10:15:52
vrsta pravice / zaznambe 415 - vknjižena neprava stvarna služnost
glavna nepremičnina: **katastrska občina** 2128 ZGORNJA BESNICA **parcela** 603/1 (ID 2463837)
podatki o vsebini pravice / zaznambe
dodatni opis:
pri parceli se vknjiži služnostna pravica izgradnje, rekonstrukcije, obratovanja in vzdrževanja optične kabelske kanalizacije, ter vgrajenega omrežja in naprav, služnostna pravica dostopa do vkopane optične kabelske kanalizacij, za potrebe vzdrževanja, upravljanja, obratovanja in nadzora, ter za potrebe odstranjevanja morebitnih naravnih ovir pri vzdrževanju, upravljanju, obratovanju in nadzoru optične kabelske kanalizacije, ter vgrajenega omrežja in naprav in sicer na 1,5 - meterskem pasu levo in 1,5 - meterskem pasu desno od osi kabelske kanalizacije (skupaj na 3 metre širokem pasu služečega zemljišča), za ves čas obratovanja optične kabelske kanalizacije, v korist Republike slovenije, Gregorčičeva ulica 20, Ljubljana, matična številka 5854814000
imetnik:

1. matična številka: 5854814000

firma / naziv: REPUBLIKA SLOVENIJA
naslov: Gregorčičeva ulica 020, 1000 Ljubljana
začetek učinkovanja vpisa imetnika 16.01.2017 10:15:52
zveza - ID osnovnega položaja:
4434330

pravice / zaznambe pri izvedeni pravici / zaznambi:
Pri izvedeni pravici / zaznambi ni vpisana nobena pravica ali pravno dejstvo

ID pravice / zaznambe 19060053
čas začetka učinkovanja 07.09.2017 07:55:13
vrsta pravice / zaznambe 615 - zaznamba zaščitene kmetije
glavna nepremičnina: **katastrska občina** 2128 ZGORNJA BESNICA **parcela** 887/131 (ID 3471635)
podatki o vsebini pravice / zaznambe
organ, ki vodi postopek REPUBLIKA SLOVENIJA UPRAVNA ENOTA KRANJ
opr. št. postopka 330-627/2017-6
dodatni opis:
Odločba UE Kranj, št. 330-627/2017-6 z dne 19.7.2017
zveza - ID osnovnega položaja:
4434330

pravice / zaznambe pri izvedeni pravici / zaznambi:
Pri izvedeni pravici / zaznambi ni vpisana nobena pravica ali pravno dejstvo

VRHOVNO SODIŠČE
REPUBLIKE SLOVENIJE

Informacijski sistem eZK

Redni izpis iz zemljiške knjige

čas izdelave izpisa: 29.5.2019 - 12:32:52

Nepremičnina

tip nepremičnine: 1 - zemljiška parcela
vir ID znaka: 1 - zemljiški kataster
ID znak: parcela 2128 608/2

katastrska občina 2128 ZGORNJA BESNICA **parcela** 608/2 (ID 347383)

Plombe:

Z nepremičnino ni povezana nobena zemljiškoknjižna zadeva, o kateri še ni pravnomočno odločeno.

Osnovni pravni položaj nepremičnine:

ID osnovnega položaja: 4434243
vrsta osnovnega položaja: 101 - vknjižena lastninska pravica
delež: 1/1
imetnik:

1. EMŠO: 0403961******
   osebno ime: Jože Knific
   naslov: V Čepuljah 010, 4201 Zgornja Besnica
   začetek učinkovanja vpisa imetnika 01.01.1849 00:00:00

omejitve: **Opozorilo:** v primeru več omejitev z istim časom učinkovanja vpisa se vrstni red ugotovi na podlagi dodatnih opisov pri posamezni izvedeni pravici ali zaznambi.

ID omejitve	čas začetka učinkovanja	vrsta
18922931	23.08.2017 08:27:29	615 - zaznamba zaščitene kmetije

Podrobni podatki o izvedenih pravicah in zaznambah:

ID pravice / zaznambe 18922931
čas začetka učinkovanja 23.08.2017 08:27:29
vrsta pravice / zaznambe 615 - zaznamba zaščitene kmetije
glavna nepremičnina: **katastrska občina** 2128 ZGORNJA BESNICA **parcela** 882/188 (ID 1019000)
podatki o vsebini pravice / zaznambe
organ, ki vodi postopek REPUBLIKA SLOVENIJA UPRAVNA ENOTA KRANJ
opr. št. postopka 330-524/2017-6
dodatni opis:
Odločba UE Kranj številka 330-524/2017-6 izdana dne 28.6.2017
zveza - ID osnovnega položaja:
4434243

pravice / zaznambe pri izvedeni pravici / zaznambi:
Pri izvedeni pravici / zaznambi ni vpisana nobena pravica ali pravno dejstvo

VRHOVNO SODIŠČE
REPUBLIKE SLOVENIJE

Informacijski sistem eZK

Redni izpis iz zemljiške knjige

čas izdelave izpisa: 29.5.2019 - 12:33:12

Nepremičnina

tip nepremičnine:	1 - zemljiška parcela
vir ID znaka:	1 - zemljiški kataster
ID znak:	parcela 2128 609/2

katastrska občina 2128 ZGORNJA BESNICA **parcela** 609/2 (ID 2064165)

Plombe:

Z nepremičnino ni povezana nobena zemljiškoknjižna zadeva, o kateri še ni pravnomočno odločeno.

Osnovni pravni položaj nepremičnine:

ID osnovnega položaja: 4434436
vrsta osnovnega položaja: 101 - vknjižena lastninska pravica
delež: 1/1
imetnik:

1. EMŠO: *podatek ni vpisan*
   osebno ime: Marija Perne
   naslov: Zgornja Besnica 20, 4201 Zgornja Besnica
   začetek učinkovanja vpisa imetnika 01.01.1849 00:00:00

omejitve:
Vpisana ni nobena pravica ali pravno dejstvo, ki omejuje lastninsko pravico na nepremičnini

VRHOVNO SODIŠČE
REPUBLIKE SLOVENIJE

Informacijski sistem eZK

Redni izpis iz zemljiške knjige

čas izdelave izpisa: 29.5.2019 - 12:33:39

Nepremičnina

tip nepremičnine:	1 - zemljiška parcela
vir ID znaka:	1 - zemljiški kataster
ID znak:	parcela 2128 610/1

katastrska občina 2128 ZGORNJA BESNICA **parcela** 610/1 (ID 4545718)

Plombe:

Z nepremičnino ni povezana nobena zemljiškoknjižna zadeva, o kateri še ni pravnomočno odločeno.

Osnovni pravni položaj nepremičnine:

ID osnovnega položaja: 4434452
vrsta osnovnega položaja: 101 - vknjižena lastninska pravica
delež: 1/1
imetnik:

1. EMŠO: 2008955******
   osebno ime: Franci Jerala
   naslov: Dvor 018, 4201 Zgornja Besnica
   začetek učinkovanja vpisa imetnika 22.03.2011 09:00:00

omejitve:
Vpisana ni nobena pravica ali pravno dejstvo, ki omejuje lastninsko pravico na nepremičnini

VRHOVNO SODIŠČE
REPUBLIKE SLOVENIJE

Informacijski sistem eZK

Redni izpis iz zemljiške knjige

čas izdelave izpisa: 29.5.2019 - 12:34:00

Nepremičnina

tip nepremičnine: 1 - zemljiška parcela
vir ID znaka: 1 - zemljiški kataster
ID znak: parcela 2128 611/2

katastrska občina 2128 ZGORNJA BESNICA **parcela** 611/2 (ID 1791325)

Plombe:

Z nepremičnino ni povezana nobena zemljiškoknjižna zadeva, o kateri še ni pravnomočno odločeno.

Osnovni pravni položaj nepremičnine:

ID osnovnega položaja: 4434287
vrsta osnovnega položaja: 101 - vknjižena lastninska pravica
delež: 1/1
imetnik:
1. EMŠO: 1508945******
   osebno ime: Marta Mohorič
   naslov: Na Vidmu 015, 4201 Zgornja Besnica
   začetek učinkovanja vpisa imetnika 01.01.1849 00:00:00

omejitve: **Opozorilo:** v primeru več omejitev z istim časom učinkovanja vpisa se vrstni red ugotovi na podlagi dodatnih opisov pri posamezni izvedeni pravici ali zaznambi.

ID omejitve	čas začetka učinkovanja	vrsta
10952565	01.01.1849 00:00:00	407 - vknjižena služnost stanovanja
18909003	04.08.2017 12:10:55	615 - zaznamba zaščitene kmetije

Podrobni podatki o izvedenih pravicah in zaznambah:

ID pravice / zaznambe 10952565
čas začetka učinkovanja 01.01.1849 00:00:00
vrsta pravice / zaznambe 407 - vknjižena služnost stanovanja
glavna nepremičnina: **katastrska občina** 2128 ZGORNJA BESNICA **parcela** 6/1 (ID 3807496)
podatki o vsebini pravice / zaznambe
dodatni opis:
Vl. 19.2.1985, Dn. št .523
Na podlagi sklepa o dedovanju z dne 23.11.1984, D 240/84-7 se vknjiži služnostna pravica brezplačnega dosmrtnega stanovanja v hiši Zg. Besnica 31 in stvarno breme prevžitka v korist Pavle Papler, roj. 22.12.1901, Zg. Besnica 31 in Pavle Papler, roj. 30.10.1935, Zg. Besnica 91.
imetnik:
1. EMŠO: *podatek ni vpisan* (datum rojstva: 30.10.1935)
   osebno ime: Pavla Papler
   naslov: Zgornja Besnica 31, 4201 Zgornja Besnica
   začetek učinkovanja vpisa imetnika 01.01.1849 00:00:00

zveza - ID osnovnega položaja:
4434287

pravice / zaznambe pri izvedeni pravici / zaznambi:
Pri izvedeni pravici / zaznambi ni vpisana nobena pravica ali pravno dejstvo

ID pravice / zaznambe	18909003
čas začetka učinkovanja	04.08.2017 12:10:55
vrsta pravice / zaznambe	615 - zaznamba zaščitene kmetije
glavna nepremičnina:	**katastrska občina** 2128 ZGORNJA BESNICA **parcela** 672/37 (ID 4311308)

podatki o vsebini pravice / zaznambe

organ, ki vodi postopek	REPUBLIKA SLOVENIJA UPRAVNA ENOTA KRANJ
opr. št. postopka	330-458/2017-5

dodatni opis:
Odl. UE Kranj, št. 330-458/2017-5 z dne 7. 6. 2017

zveza - ID osnovnega položaja:
4434287

pravice / zaznambe pri izvedeni pravici / zaznambi:
Pri izvedeni pravici / zaznambi ni vpisana nobena pravica ali pravno dejstvo

VRHOVNO SODIŠČE
REPUBLIKE SLOVENIJE

Informacijski sistem eZK

Redni izpis iz zemljiške knjige

čas izdelave izpisa: 6.3.2019 - 13:32:35

Nepremičnina

tip nepremičnine: 1 - zemljiška parcela
vir ID znaka: 1 - zemljiški kataster
ID znak: parcela 2128 624

katastrska občina 2128 ZGORNJA BESNICA **parcela** 624 (ID 2998616)

Plombe:

Z nepremičnino ni povezana nobena zemljiškoknjižna zadeva, o kateri še ni pravnomočno odločeno.

Osnovni pravni položaj nepremičnine:

ID osnovnega položaja: 4434203
vrsta osnovnega položaja: 101 - vknjižena lastninska pravica
delež: 1/1
imetnik:
1. EMŠO: 2111947******
   osebno ime: Frančiška Kozjek
   naslov: V Čepuljah 015, 4201 Zgornja Besnica
   začetek učinkovanja vpisa imetnika 07.06.2006 10:25:00

omejitve: **Opozorilo:** v primeru več omejitev z istim časom učinkovanja vpisa se vrstni red ugotovi na podlagi dodatnih opisov pri posamezni izvedeni pravici ali zaznambi.

ID omejitve	čas začetka učinkovanja	vrsta
18906292	01.08.2017 13:14:58	615 - zaznamba zaščitene kmetije

Podrobni podatki o izvedenih pravicah in zaznambah:

ID pravice / zaznambe 18906292
čas začetka učinkovanja 01.08.2017 13:14:58
vrsta pravice / zaznambe 615 - zaznamba zaščitene kmetije
glavna nepremičnina: **katastrska občina** 2128 ZGORNJA BESNICA **parcela** 672/20 (ID 5014190)
podatki o vsebini pravice / zaznambe
organ, ki vodi postopek REPUBLIKA SLOVENIJA UPRAVNA ENOTA KRANJ
opr. št. postopka 330-457/2017-6
dodatni opis:
Odl. UE Kranj, št. 330-457/2017-6 z dne 7. 6. 2017
zveza - ID osnovnega položaja:
4434203

pravice / zaznambe pri izvedeni pravici / zaznambi:
Pri izvedeni pravici / zaznambi ni vpisana nobena pravica ali pravno dejstvo

VRHOVNO SODIŠČE
REPUBLIKE SLOVENIJE

Informacijski sistem eZK

Redni izpis iz zemljiške knjige

čas izdelave izpisa: 6.3.2019 - 13:35:11

Nepremičnina

tip nepremičnine: 1 - zemljiška parcela
vir ID znaka: 1 - zemljiški kataster
ID znak: parcela 2128 632/2

katastrska občina 2128 ZGORNJA BESNICA **parcela** 632/2 (ID 1130927)

Plombe:

Z nepremičnino ni povezana nobena zemljiškoknjižna zadeva, o kateri še ni pravnomočno odločeno.

Osnovni pravni položaj nepremičnine:

ID osnovnega položaja: 4433998
vrsta osnovnega položaja: 101 - vknjižena lastninska pravica
delež: 1/1
imetnik:

1. EMŠO: 1303960******
   osebno ime: Franc Bernik
   naslov: Pri cerkvi 009, 4201 Zgornja Besnica
   začetek učinkovanja vpisa imetnika 01.01.1849 00:00:00

omejitve: **Opozorilo:** v primeru več omejitev z istim časom učinkovanja vpisa se vrstni red ugotovi na podlagi dodatnih opisov pri posamezni izvedeni pravici ali zaznambi.

ID omejitve	čas začetka učinkovanja	vrsta
17397356	20.07.2015 11:55:02	615 - zaznamba zaščitene kmetije

Podrobni podatki o izvedenih pravicah in zaznambah:

ID pravice / zaznambe 17397356
čas začetka učinkovanja 20.07.2015 11:55:02
vrsta pravice / zaznambe 615 - zaznamba zaščitene kmetije
glavna nepremičnina: **katastrska občina** 2128 ZGORNJA BESNICA **parcela** 682 (ID 2193970)
podatki o vsebini pravice / zaznambe
organ, ki vodi postopek REPUBLIKA SLOVENIJA UPRAVNA ENOTA KRANJ
opr. št. postopka 330-391/2015-5
dodatni opis:
Vpis zaz. zašč. kmetije na podlagi odl. UE Kranj št. 330-391/2015-5 z dne 1. 6. 2015.
zveza - ID osnovnega položaja:
4433998

pravice / zaznambe pri izvedeni pravici / zaznambi:
Pri izvedeni pravici / zaznambi ni vpisana nobena pravica ali pravno dejstvo

VRHOVNO SODIŠČE
REPUBLIKE SLOVENIJE

Informacijski sistem eZK

Redni izpis iz zemljiške knjige

čas izdelave izpisa: 6.3.2019 - 13:36:11

Nepremičnina

tip nepremičnine:	1 - zemljiška parcela
vir ID znaka:	1 - zemljiški kataster
ID znak:	parcela 2128 633/2

katastrska občina 2128 ZGORNJA BESNICA **parcela** 633/2 (ID 2956907)

Plombe:

Z nepremičnino ni povezana nobena zemljiškoknjižna zadeva, o kateri še ni pravnomočno odločeno.

Osnovni pravni položaj nepremičnine:

ID osnovnega položaja: 4434813
vrsta osnovnega položaja: 101 - vknjižena lastninska pravica
delež: 1/1
imetnik:

1. matična številka: 5854814000
   firma / naziv: REPUBLIKA SLOVENIJA
   naslov: Gregorčičeva ulica 020, 1000 Ljubljana
   začetek učinkovanja vpisa imetnika 27.08.2014 15:49:22

omejitve:
Vpisana ni nobena pravica ali pravno dejstvo, ki omejuje lastninsko pravico na nepremičnini

VRHOVNO SODIŠČE
REPUBLIKE SLOVENIJE

Informacijski sistem eZK

Redni izpis iz zemljiške knjige

čas izdelave izpisa: 6.3.2019 - 13:36:35

Nepremičnina

tip nepremičnine:	1 - zemljiška parcela
vir ID znaka:	1 - zemljiški kataster
ID znak:	parcela 2128 635/1

katastrska občina 2128 ZGORNJA BESNICA **parcela** 635/1 (ID 155108)

Plombe:

Z nepremičnino ni povezana nobena zemljiškoknjižna zadeva, o kateri še ni pravnomočno odločeno.

Osnovni pravni položaj nepremičnine:

ID osnovnega položaja: 4433956
vrsta osnovnega položaja: 101 - vknjižena lastninska pravica
delež: 1/1
imetnik:

1. EMŠO: 0602967******
   osebno ime: Anton Bešter
   naslov: Podrovnik 030, 4201 Zgornja Besnica
   začetek učinkovanja vpisa imetnika 16.12.2011 13:42:45

omejitve: **Opozorilo:** v primeru več omejitev z istim časom učinkovanja vpisa se vrstni red ugotovi na podlagi dodatnih opisov pri posamezni izvedeni pravici ali zaznambi.

ID omejitve	čas začetka učinkovanja	vrsta
11413821	01.01.1849 00:00:00	612 - zaznamba - urejanje prostora
14507222	16.12.2011 13:55:42	412 - vknjižena predkupna pravica

Podrobni podatki o izvedenih pravicah in zaznambah:

ID pravice / zaznambe 11413821
čas začetka učinkovanja 01.01.1849 00:00:00
vrsta pravice / zaznambe 612 - zaznamba - urejanje prostora
glavna nepremičnina: **katastrska občina** 2128 ZGORNJA BESNICA **parcela** 635/1 (ID 155108)
podatki o vsebini pravice / zaznambe
dodatni opis:
Vl.8.9.1998, Dn. št. 4581
Zaznamuje se, da nepremičnine, vpisane v listu A, predstavljajo zaščiteno kmetijo.
zveza - ID osnovnega položaja:
4433956

pravice / zaznambe pri izvedeni pravici / zaznambi:
Pri izvedeni pravici / zaznambi ni vpisana nobena pravica ali pravno dejstvo

ID pravice / zaznambe 14507222
čas začetka učinkovanja 16.12.2011 13:55:42
vrsta pravice / zaznambe 412 - vknjižena predkupna pravica
glavna nepremičnina: **katastrska občina** 2128 ZGORNJA BESNICA **parcela** 241 (ID 490162)
podatki o vsebini pravice / zaznambe
tip trajanja 2 - nedoločen čas
dodatni opis:
Vknjižba predkupne pravice po sklepu o dedovanju Okrajnega sodišča v Kranju, opr.št. D 280/2011 z dne 27.09.2011
imetnik:

1. EMŠO: 1411958******
   osebno ime: Marija Bešter Rogač
   naslov: Podrovnik 050, 4201 Zgornja Besnica
   začetek učinkovanja vpisa imetnika 16.12.2011 13:55:42
2. EMŠO: 2904957******
   osebno ime: Franc Bešter
   naslov: Podrovnik 030, 4201 Zgornja Besnica
   začetek učinkovanja vpisa imetnika 16.12.2011 13:55:42
3. EMŠO: 0708962******
   osebno ime: Helena Bešter
   naslov: Podrovnik 056, 4201 Zgornja Besnica
   začetek učinkovanja vpisa imetnika 16.12.2011 13:55:42
4. EMŠO: 0112931******
   osebno ime: Frančiška Bešter
   naslov: Podrovnik 030, 4201 Zgornja Besnica
   začetek učinkovanja vpisa imetnika 16.12.2011 13:55:42
5. EMŠO: 0406955******
   osebno ime: Janez Bešter
   naslov: Podrovnik 048, 4201 Zgornja Besnica
   začetek učinkovanja vpisa imetnika 16.12.2011 13:55:42
6. EMŠO: 1504970******
   osebno ime: Mihael Bešter
   naslov: Podrovnik 054, 4201 Zgornja Besnica
   začetek učinkovanja vpisa imetnika 16.12.2011 13:55:42

zveza - ID osnovnega položaja:
4433956

pravice / zaznambe pri izvedeni pravici / zaznambi:
Pri izvedeni pravici / zaznambi ni vpisana nobena pravica ali pravno dejstvo

VRHOVNO SODIŠČE
REPUBLIKE SLOVENIJE

Informacijski sistem eZK

Redni izpis iz zemljiške knjige

čas izdelave izpisa: 6.3.2019 - 13:39:00

Nepremičnina

tip nepremičnine:	1 - zemljiška parcela
vir ID znaka:	1 - zemljiški kataster
ID znak:	parcela 2128 636/2

katastrska občina 2128 ZGORNJA BESNICA **parcela** 636/2 (ID 3240540)

Plombe:

Z nepremičnino ni povezana nobena zemljiškoknjižna zadeva, o kateri še ni pravnomočno odločeno.

Osnovni pravni položaj nepremičnine:

ID osnovnega položaja: 18208414
vrsta osnovnega položaja: 101 - vknjižena lastninska pravica
delež: 1/1
imetnik:

1. matična številka: 5990793000
   firma / naziv: ŽUPNIJA KRANJ
   naslov: Tavčarjeva ulica 043, 4000 Kranj
   začetek učinkovanja vpisa imetnika 05.09.2016 15:33:20

omejitve:
Vpisana ni nobena pravica ali pravno dejstvo, ki omejuje lastninsko pravico na nepremičnini

VRHOVNO SODIŠČE
REPUBLIKE SLOVENIJE

Informacijski sistem eZK

Redni izpis iz zemljiške knjige

čas izdelave izpisa: 6.3.2019 - 13:39:55

Nepremičnina

tip nepremičnine:	1 - zemljiška parcela
vir ID znaka:	1 - zemljiški kataster
ID znak:	parcela 2128 641/2

katastrska občina 2128 ZGORNJA BESNICA **parcela** 641/2 (ID 931327)

Plombe:

Z nepremičnino ni povezana nobena zemljiškoknjižna zadeva, o kateri še ni pravnomočno odločeno.

Osnovni pravni položaj nepremičnine:

ID osnovnega položaja: 4434512
vrsta osnovnega položaja: 101 - vknjižena lastninska pravica
delež: 1/1
imetnik:

1. EMŠO: 0206952******
   osebno ime: Ljudmila Jan
   naslov: Na Vidmu 007, 4201 Zgornja Besnica
   začetek učinkovanja vpisa imetnika 01.01.1849 00:00:00

omejitve:
Vpisana ni nobena pravica ali pravno dejstvo, ki omejuje lastninsko pravico na nepremičnini

VRHOVNO SODIŠČE
REPUBLIKE SLOVENIJE

Informacijski sistem eZK

Redni izpis iz zemljiške knjige

čas izdelave izpisa: 6.3.2019 - 13:41:30

Nepremičnina

tip nepremičnine: 1 - zemljiška parcela
vir ID znaka: 1 - zemljiški kataster
ID znak: parcela 2128 986

katastrska občina 2128 ZGORNJA BESNICA **parcela** 986 (ID 2765301)

Plombe:

Z nepremičnino ni povezana nobena zemljiškoknjižna zadeva, o kateri še ni pravnomočno odločeno.

Osnovni pravni položaj nepremičnine:

ID osnovnega položaja: 8723558
vrsta osnovnega položaja: 101 - vknjižena lastninska pravica
delež: 1/1
imetnik:

1. matična številka: *podatek ni vpisan*
   firma / naziv: JAVNO DOBRO
   naslov:
   začetek učinkovanja vpisa imetnika 23.04.2009 13:21:00

omejitve:
Vpisana ni nobena pravica ali pravno dejstvo, ki omejuje lastninsko pravico na nepremičnini

VRHOVNO SODIŠČE
REPUBLIKE SLOVENIJE

Informacijski sistem eZK

Redni izpis iz zemljiške knjige

čas izdelave izpisa: 6.3.2019 - 13:42:00

Nepremičnina

tip nepremičnine:	1 - zemljiška parcela
vir ID znaka:	1 - zemljiški kataster
ID znak:	parcela 2128 987

katastrska občina 2128 ZGORNJA BESNICA **parcela** 987 (ID 4947880)

Plombe:

Z nepremičnino ni povezana nobena zemljiškoknjižna zadeva, o kateri še ni pravnomočno odločeno.

Osnovni pravni položaj nepremičnine:

ID osnovnega položaja: 8723559
vrsta osnovnega položaja: 101 - vknjižena lastninska pravica
delež: 1/1
imetnik:

1. matična številka: *podatek ni vpisan*
   firma / naziv: JAVNO DOBRO
   naslov:
   začetek učinkovanja vpisa imetnika 23.04.2009 13:21:00

omejitve:
Vpisana ni nobena pravica ali pravno dejstvo, ki omejuje lastninsko pravico na nepremičnini

VRHOVNO SODIŠČE
REPUBLIKE SLOVENIJE

Informacijski sistem eZK

Redni izpis iz zemljiške knjige

čas izdelave izpisa: 6.3.2019 - 13:42:21

Nepremičnina

tip nepremičnine:	1 - zemljiška parcela
vir ID znaka:	1 - zemljiški kataster
ID znak:	parcela 2128 988

katastrska občina 2128 ZGORNJA BESNICA **parcela** 988 (ID 413605)

Plombe:

Z nepremičnino ni povezana nobena zemljiškoknjižna zadeva, o kateri še ni pravnomočno odločeno.

Osnovni pravni položaj nepremičnine:

ID osnovnega položaja: 8723560
vrsta osnovnega položaja: 101 - vknjižena lastninska pravica
delež: 1/1
imetnik:

1. matična številka: *podatek ni vpisan*
   firma / naziv: JAVNO DOBRO
   naslov:
   začetek učinkovanja vpisa imetnika 23.04.2009 13:21:00

omejitve:
Vpisana ni nobena pravica ali pravno dejstvo, ki omejuje lastninsko pravico na nepremičnini

VRHOVNO SODIŠČE
REPUBLIKE SLOVENIJE

Informacijski sistem eZK

Redni izpis iz zemljiške knjige

čas izdelave izpisa: 6.3.2019 - 14:42:03

Nepremičnina

tip nepremičnine: 1 - zemljiška parcela
vir ID znaka: 1 - zemljiški kataster
ID znak: parcela 2129 131/1

katastrska občina 2129 SPODNJA BESNICA **parcela** 131/1 (ID 1340737)

Plombe:

Z nepremičnino ni povezana nobena zemljiškoknjižna zadeva, o kateri še ni pravnomočno odločeno.

Osnovni pravni položaj nepremičnine:

ID osnovnega položaja: 4436633
vrsta osnovnega položaja: 101 - vknjižena lastninska pravica
delež: 1/1
imetnik:

1. EMŠO: 1008973******
   osebno ime: Boško Bečarski
   naslov: Senožeti 046, 4201 Zgornja Besnica
   začetek učinkovanja vpisa imetnika 08.08.2016 18:37:34

omejitve:
Vpisana ni nobena pravica ali pravno dejstvo, ki omejuje lastninsko pravico na nepremičnini

VRHOVNO SODIŠČE
REPUBLIKE SLOVENIJE

Informacijski sistem eZK

Redni izpis iz zemljiške knjige

čas izdelave izpisa: 6.3.2019 - 14:43:38

Nepremičnina

tip nepremičnine:	1 - zemljiška parcela
vir ID znaka:	1 - zemljiški kataster
ID znak:	parcela 2129 159

katastrska občina 2129 SPODNJA BESNICA **parcela** 159 (ID 4803013)

Plombe:

Z nepremičnino ni povezana nobena zemljiškoknjižna zadeva, o kateri še ni pravnomočno odločeno.

Osnovni pravni položaj nepremičnine:

ID osnovnega položaja: 6768379
vrsta osnovnega položaja: 101 - vknjižena lastninska pravica
delež: 1/1
imetnik:

1. EMŠO: 0711971******
   osebno ime: Goran Udir
   naslov: Koroška ulica 016, 4280 Kranjska Gora
   začetek učinkovanja vpisa imetnika 14.07.2011 12:01:13

omejitve: **Opozorilo:** v primeru več omejitev z istim časom učinkovanja vpisa se vrstni red ugotovi na podlagi dodatnih opisov pri posamezni izvedeni pravici ali zaznambi.

ID omejitve	čas začetka učinkovanja	vrsta
13985037	14.07.2011 12:05:48	410 - vknjižena pravica prepovedi odtujitve

Podrobni podatki o izvedenih pravicah in zaznambah:

ID pravice / zaznambe 13985037
čas začetka učinkovanja 14.07.2011 12:05:48
vrsta pravice / zaznambe 410 - vknjižena pravica prepovedi odtujitve
glavna nepremičnina: **katastrska občina** 2129 SPODNJA BESNICA **parcela** 158 (ID 4467092)
podatki o vsebini pravice / zaznambe
tip trajanja 2 - nedoločen čas
imetnik:

1. EMŠO: 1512940******
   osebno ime: Jože Udir
   naslov: Na hribu 005, 4201 Zgornja Besnica
   začetek učinkovanja vpisa imetnika 14.07.2011 12:05:48
2. EMŠO: 0211951******
   osebno ime: Majda Udir
   naslov: Na hribu 005, 4201 Zgornja Besnica
   začetek učinkovanja vpisa imetnika 14.07.2011 12:05:48

zveza - ID osnovnega položaja:

6768379

pravice / zaznambe pri izvedeni pravici / zaznambi:
Pri izvedeni pravici / zaznambi ni vpisana nobena pravica ali pravno dejstvo

VRHOVNO SODIŠČE
REPUBLIKE SLOVENIJE

Informacijski sistem eZK

Redni izpis iz zemljiške knjige

čas izdelave izpisa: 6.3.2019 - 14:44:20

Nepremičnina

tip nepremičnine: 1 - zemljiška parcela
vir ID znaka: 1 - zemljiški kataster
ID znak: parcela 2129 162

katastrska občina 2129 SPODNJA BESNICA **parcela** 162 (ID 1858025)

Plombe:

Z nepremičnino ni povezana nobena zemljiškoknjižna zadeva, o kateri še ni pravnomočno odločeno.

Osnovni pravni položaj nepremičnine:

ID osnovnega položaja: 4436059
vrsta osnovnega položaja: 101 - vknjižena lastninska pravica
delež: 1/1
imetnik:
1. EMŠO: 1303960******
   osebno ime: Franc Bernik
   naslov: Pri cerkvi 009, 4201 Zgornja Besnica
   začetek učinkovanja vpisa imetnika 23.08.2016 13:44:06

omejitve: **Opozorilo:** v primeru več omejitev z istim časom učinkovanja vpisa se vrstni red ugotovi na podlagi dodatnih opisov pri posamezni izvedeni pravici ali zaznambi.

ID omejitve	čas začetka učinkovanja	vrsta
17397356	20.07.2015 11:55:02	615 - zaznamba zaščitene kmetije
17463386	23.09.2015 14:03:12	415 - vknjižena neprava stvarna služnost

Podrobni podatki o izvedenih pravicah in zaznambah:

ID pravice / zaznambe 17397356
čas začetka učinkovanja 20.07.2015 11:55:02
vrsta pravice / zaznambe 615 - zaznamba zaščitene kmetije
glavna nepremičnina: **katastrska občina** 2128 ZGORNJA BESNICA **parcela** 682 (ID 2193970)
podatki o vsebini pravice / zaznambe
organ, ki vodi postopek REPUBLIKA SLOVENIJA UPRAVNA ENOTA KRANJ
opr. št. postopka 330-391/2015-5
dodatni opis:
Vpis zaz. zašč. kmetije na podlagi odl. UE Kranj št. 330-391/2015-5 z dne 1. 6. 2015.
zveza - ID osnovnega položaja:
4436059

pravice / zaznambe pri izvedeni pravici / zaznambi:
Pri izvedeni pravici / zaznambi ni vpisana nobena pravica ali pravno dejstvo

ID pravice / zaznambe 17463386
čas začetka učinkovanja 23.09.2015 14:03:12
vrsta pravice / zaznambe 415 - vknjižena neprava stvarna služnost
glavna nepremičnina: **katastrska občina** 2129 SPODNJA BESNICA **parcela** 162 (ID 1858025)
podatki o vsebini pravice / zaznambe
dodatni opis:
dovoli se služnostna pravica izvedbe, izgradnje, rekonstrukcije in dostopa do omrežja ali naprav za potrebe vzdrževanja, upravljanja, obratovanja in nadzora, ter odstranjevanja morebitnih naravnih ovir pri vzdrževanju, upravljanju, obratovanju in nadzoru omrežja ali naprav in sicer v 1,5 - meterskem pasu in 1,5 - meterskem pasu desno od osi kablovoda (skupaj na 3 metre širokem pasu služečega zemljišča), v korist Republike Slovenije, Gregorčičeva ulica 20, Ljubljana mat.št. 5854814000
imetnik:

1. matična številka: 5854814000
   firma / naziv: REPUBLIKA SLOVENIJA
   naslov: Gregorčičeva ulica 020, 1000 Ljubljana
   začetek učinkovanja vpisa imetnika 23.09.2015 14:03:12

zveza - ID osnovnega položaja:
4436059

pravice / zaznambe pri izvedeni pravici / zaznambi:
Pri izvedeni pravici / zaznambi ni vpisana nobena pravica ali pravno dejstvo

VRHOVNO SODIŠČE
REPUBLIKE SLOVENIJE

Informacijski sistem eZK

Redni izpis iz zemljiške knjige

čas izdelave izpisa: 6.3.2019 - 14:45:40

Nepremičnina

tip nepremičnine:	1 - zemljiška parcela
vir ID znaka:	1 - zemljiški kataster
ID znak:	parcela 2129 163/1

katastrska občina 2129 SPODNJA BESNICA **parcela** 163/1 (ID 5216982)

Plombe:

Z nepremičnino ni povezana nobena zemljiškoknjižna zadeva, o kateri še ni pravnomočno odločeno.

Osnovni pravni položaj nepremičnine:

ID osnovnega položaja: 4436060
vrsta osnovnega položaja: 101 - vknjižena lastninska pravica
delež: 1/1
imetnik:

1. EMŠO: 1303960******
   osebno ime: Franc Bernik
   naslov: Pri cerkvi 009, 4201 Zgornja Besnica
   začetek učinkovanja vpisa imetnika 07.09.2016 18:46:30

omejitve: **Opozorilo:** v primeru več omejitev z istim časom učinkovanja vpisa se vrstni red ugotovi na podlagi dodatnih opisov pri posamezni izvedeni pravici ali zaznambi.

ID omejitve	čas začetka učinkovanja	vrsta
17397356	20.07.2015 11:55:02	615 - zaznamba zaščitene kmetije
18461321	04.01.2017 11:32:42	415 - vknjižena neprava stvarna služnost

Podrobni podatki o izvedenih pravicah in zaznambah:

ID pravice / zaznambe 17397356
čas začetka učinkovanja 20.07.2015 11:55:02
vrsta pravice / zaznambe 615 - zaznamba zaščitene kmetije
glavna nepremičnina: **katastrska občina** 2128 ZGORNJA BESNICA **parcela** 682 (ID 2193970)
podatki o vsebini pravice / zaznambe
organ, ki vodi postopek REPUBLIKA SLOVENIJA UPRAVNA ENOTA KRANJ
opr. št. postopka 330-391/2015-5
dodatni opis:
Vpis zaz. zašč. kmetije na podlagi odl. UE Kranj št. 330-391/2015-5 z dne 1. 6. 2015.
zveza - ID osnovnega položaja:
4436060

pravice / zaznambe pri izvedeni pravici / zaznambi:
Pri izvedeni pravici / zaznambi ni vpisana nobena pravica ali pravno dejstvo

ID pravice / zaznambe 18461321
čas začetka učinkovanja 04.01.2017 11:32:42
vrsta pravice / zaznambe 415 - vknjižena neprava stvarna služnost
glavna nepremičnina: **katastrska občina** 2129 SPODNJA BESNICA **parcela** 164/3 (ID 1770470)
podatki o vsebini pravice / zaznambe
dodatni opis:
vknjižba -služnostne pravice izgradnje, rekonstrukcije, obratovanja in vzdrževanja optične kabelske kanalizacije ter vgrajenega omrežja in naprav,
-služnostne pravice dostopa do vkopane optične kabelske kanalizacije, za potrebe vzdrževanja, upravljanja, obratovanja in nadzora ter za potrebe odstranjevanja morebitnih naravnih ovir pri vzdrževanju, upravljanju, obratovanju in nadzoru optične kabelske kanalizacije ter vgrajenega omrežja in naprav

na 1,5 metrskem pasu levo in 1,5 metrskem pasu desno od osi kabelske kanalizacije (skupaj na 3 metre širokem pasu služečega zemljišča) za ves čas obratovanja optične kabelske kanalizacije v korist služnostnega upravičenca:

REPUBLIKA SLOVENIJA, Gregorčičeva 20, LJUBLJANA, matična številka: 5854814000.
imetnik:

1. matična številka: 5854814000
   firma / naziv: REPUBLIKA SLOVENIJA
   naslov: Gregorčičeva ulica 020, 1000 Ljubljana
   začetek učinkovanja vpisa imetnika 04.01.2017 11:32:42

zveza - ID osnovnega položaja:
4436060

pravice / zaznambe pri izvedeni pravici / zaznambi:
Pri izvedeni pravici / zaznambi ni vpisana nobena pravica ali pravno dejstvo

VRHOVNO SODIŠČE
REPUBLIKE SLOVENIJE

Informacijski sistem eZK

Redni izpis iz zemljiške knjige

čas izdelave izpisa: 6.3.2019 - 14:46:30

Nepremičnina

tip nepremičnine: 1 - zemljiška parcela
vir ID znaka: 1 - zemljiški kataster
ID znak: parcela 2129 163/2

katastrska občina 2129 SPODNJA BESNICA **parcela** 163/2 (ID 3034091)

Plombe:

Z nepremičnino ni povezana nobena zemljiškoknjižna zadeva, o kateri še ni pravnomočno odločeno.

Osnovni pravni položaj nepremičnine:

ID osnovnega položaja: 4436061
vrsta osnovnega položaja: 101 - vknjižena lastninska pravica
delež: 1/1
imetnik:
1. EMŠO: 1303960******
   osebno ime: Franc Bernik
   naslov: Pri cerkvi 009, 4201 Zgornja Besnica
   začetek učinkovanja vpisa imetnika 07.09.2016 18:46:30

omejitve: **Opozorilo:** v primeru več omejitev z istim časom učinkovanja vpisa se vrstni red ugotovi na podlagi dodatnih opisov pri posamezni izvedeni pravici ali zaznambi.

ID omejitve	čas začetka učinkovanja	vrsta
17397356	20.07.2015 11:55:02	615 - zaznamba zaščitene kmetije

Podrobni podatki o izvedenih pravicah in zaznambah:

ID pravice / zaznambe 17397356
čas začetka učinkovanja 20.07.2015 11:55:02
vrsta pravice / zaznambe 615 - zaznamba zaščitene kmetije
glavna nepremičnina: **katastrska občina** 2128 ZGORNJA BESNICA **parcela** 682 (ID 2193970)
podatki o vsebini pravice / zaznambe
organ, ki vodi postopek REPUBLIKA SLOVENIJA UPRAVNA ENOTA KRANJ
opr. št. postopka 330-391/2015-5
dodatni opis:
Vpis zaz. zašč. kmetije na podlagi odl. UE Kranj št. 330-391/2015-5 z dne 1. 6. 2015.
zveza - ID osnovnega položaja:
4436061

pravice / zaznambe pri izvedeni pravici / zaznambi:
Pri izvedeni pravici / zaznambi ni vpisana nobena pravica ali pravno dejstvo

VRHOVNO SODIŠČE
REPUBLIKE SLOVENIJE

Informacijski sistem eZK

Redni izpis iz zemljiške knjige

čas izdelave izpisa: 6.3.2019 - 14:46:50

Nepremičnina

tip nepremičnine:	1 - zemljiška parcela
vir ID znaka:	1 - zemljiški kataster
ID znak:	parcela 2129 164/1

katastrska občina 2129 SPODNJA BESNICA **parcela** 164/1 (ID 3538450)

Plombe:

Z nepremičnino ni povezana nobena zemljiškoknjižna zadeva, o kateri še ni pravnomočno odločeno.

Osnovni pravni položaj nepremičnine:

ID osnovnega položaja: 4436062
vrsta osnovnega položaja: 101 - vknjižena lastninska pravica
delež: 1/1
imetnik:

1. EMŠO: 1303960******
   osebno ime: Franc Bernik
   naslov: Pri cerkvi 009, 4201 Zgornja Besnica
   začetek učinkovanja vpisa imetnika 07.09.2016 18:46:30

omejitve: **Opozorilo:** v primeru več omejitev z istim časom učinkovanja vpisa se vrstni red ugotovi na podlagi dodatnih opisov pri posamezni izvedeni pravici ali zaznambi.

ID omejitve	čas začetka učinkovanja	vrsta
17397356	20.07.2015 11:55:02	615 - zaznamba zaščitene kmetije
18461321	04.01.2017 11:32:42	415 - vknjižena neprava stvarna služnost

Podrobni podatki o izvedenih pravicah in zaznambah:

ID pravice / zaznambe 17397356
čas začetka učinkovanja 20.07.2015 11:55:02
vrsta pravice / zaznambe 615 - zaznamba zaščitene kmetije
glavna nepremičnina: **katastrska občina** 2128 ZGORNJA BESNICA **parcela** 682 (ID 2193970)
podatki o vsebini pravice / zaznambe
organ, ki vodi postopek REPUBLIKA SLOVENIJA UPRAVNA ENOTA KRANJ
opr. št. postopka 330-391/2015-5
dodatni opis:
Vpis zaz. zašč. kmetije na podlagi odl. UE Kranj št. 330-391/2015-5 z dne 1. 6. 2015.
zveza - ID osnovnega položaja:
4436062

pravice / zaznambe pri izvedeni pravici / zaznambi:
Pri izvedeni pravici / zaznambi ni vpisana nobena pravica ali pravno dejstvo

ID pravice / zaznambe 18461321
čas začetka učinkovanja 04.01.2017 11:32:42
vrsta pravice / zaznambe 415 - vknjižena neprava stvarna služnost
glavna nepremičnina: **katastrska občina** 2129 SPODNJA BESNICA **parcela** 164/3 (ID 1770470)
podatki o vsebini pravice / zaznambe
dodatni opis:
vknjižba -služnostne pravice izgradnje, rekonstrukcije, obratovanja in vzdrževanja optične kabelske kanalizacije ter vgrajenega omrežja in naprav,
-služnostne pravice dostopa do vkopane optične kabelske kanalizacije, za potrebe vzdrževanja, upravljanja, obratovanja in nadzora ter za potrebe odstranjevanja morebitnih naravnih ovir pri vzdrževanju, upravljanju, obratovanju in nadzoru optične kabelske kanalizacije ter vgrajenega omrežja in naprav

na 1,5 metrskem pasu levo in 1,5 metrskem pasu desno od osi kabelske kanalizacije (skupaj na 3 metre širokem pasu služečega zemljišča) za ves čas obratovanja optične kabelske kanalizacije v korist služnostnega upravičenca:

REPUBLIKA SLOVENIJA, Gregorčičeva 20, LJUBLJANA, matična številka: 5854814000.
imetnik:

1. matična številka: 5854814000
   firma / naziv: REPUBLIKA SLOVENIJA
   naslov: Gregorčičeva ulica 020, 1000 Ljubljana
   začetek učinkovanja vpisa imetnika 04.01.2017 11:32:42

zveza - ID osnovnega položaja:
4436062

pravice / zaznambe pri izvedeni pravici / zaznambi:
Pri izvedeni pravici / zaznambi ni vpisana nobena pravica ali pravno dejstvo

VRHOVNO SODIŠČE
REPUBLIKE SLOVENIJE

Informacijski sistem eZK

Redni izpis iz zemljiške knjige

čas izdelave izpisa: 6.3.2019 - 14:47:13

Nepremičnina

tip nepremičnine: 1 - zemljiška parcela
vir ID znaka: 1 - zemljiški kataster
ID znak: parcela 2129 164/2

katastrska občina 2129 SPODNJA BESNICA **parcela** 164/2 (ID 514788)

Plombe:

Z nepremičnino ni povezana nobena zemljiškoknjižna zadeva, o kateri še ni pravnomočno odločeno.

Osnovni pravni položaj nepremičnine:

ID osnovnega položaja: 4436063
vrsta osnovnega položaja: 101 - vknjižena lastninska pravica
delež: 1/1
imetnik:
1. EMŠO: 1303960******
   osebno ime: Franc Bernik
   naslov: Pri cerkvi 009, 4201 Zgornja Besnica
   začetek učinkovanja vpisa imetnika 07.09.2016 18:46:30

omejitve: **Opozorilo:** v primeru več omejitev z istim časom učinkovanja vpisa se vrstni red ugotovi na podlagi dodatnih opisov pri posamezni izvedeni pravici ali zaznambi.

ID omejitve	čas začetka učinkovanja	vrsta
17397356	20.07.2015 11:55:02	615 - zaznamba zaščitene kmetije

Podrobni podatki o izvedenih pravicah in zaznambah:

ID pravice / zaznambe 17397356
čas začetka učinkovanja 20.07.2015 11:55:02
vrsta pravice / zaznambe 615 - zaznamba zaščitene kmetije
glavna nepremičnina: **katastrska občina** 2128 ZGORNJA BESNICA **parcela** 682 (ID 2193970)
podatki o vsebini pravice / zaznambe
organ, ki vodi postopek REPUBLIKA SLOVENIJA UPRAVNA ENOTA KRANJ
opr. št. postopka 330-391/2015-5
dodatni opis:
Vpis zaz. zašč. kmetije na podlagi odl. UE Kranj št. 330-391/2015-5 z dne 1. 6. 2015.
zveza - ID osnovnega položaja:
4436063

pravice / zaznambe pri izvedeni pravici / zaznambi:
Pri izvedeni pravici / zaznambi ni vpisana nobena pravica ali pravno dejstvo

VRHOVNO SODIŠČE
REPUBLIKE SLOVENIJE

Informacijski sistem eZK

Redni izpis iz zemljiške knjige

čas izdelave izpisa: 6.3.2019 - 14:47:35

Nepremičnina

tip nepremičnine: 1 - zemljiška parcela
vir ID znaka: 1 - zemljiški kataster
ID znak: parcela 2129 164/3

katastrska občina 2129 SPODNJA BESNICA **parcela** 164/3 (ID 1770470)

Plombe:

Z nepremičnino ni povezana nobena zemljiškoknjižna zadeva, o kateri še ni pravnomočno odločeno.

Osnovni pravni položaj nepremičnine:

ID osnovnega položaja: 4436572
vrsta osnovnega položaja: 101 - vknjižena lastninska pravica
delež: 1/1
imetnik:
1. EMŠO: 1303960******
   osebno ime: Franc Bernik
   naslov: Pri cerkvi 009, 4201 Zgornja Besnica
   začetek učinkovanja vpisa imetnika 15.08.2016 18:42:22

omejitve: **Opozorilo:** v primeru več omejitev z istim časom učinkovanja vpisa se vrstni red ugotovi na podlagi dodatnih opisov pri posamezni izvedeni pravici ali zaznambi.

ID omejitve	čas začetka učinkovanja	vrsta
10956014	01.01.1849 00:00:00	407 - vknjižena služnost stanovanja
17397356	20.07.2015 11:55:02	615 - zaznamba zaščitene kmetije
18461321	04.01.2017 11:32:42	415 - vknjižena neprava stvarna služnost

Podrobni podatki o izvedenih pravicah in zaznambah:

ID pravice / zaznambe 10956014
čas začetka učinkovanja 01.01.1849 00:00:00
vrsta pravice / zaznambe 407 - vknjižena služnost stanovanja
glavna nepremičnina: **katastrska občina** 2129 SPODNJA BESNICA **parcela** 164/3 (ID 1770470)
podatki o vsebini pravice / zaznambe
dodatni opis:
Vl. 27.12.1971, Dn. št. 2902
Na podlagi izročilne, darilne in dednoodpovedne pogodbe z dne 13.12.1971 se vknjiži služnostna pravica stanovanja in stvarno breme preužitka, nege in oskrbe ter poboljška v korist Jožeta Šinka, Sp. Besnica 19.
imetnik:
1. EMŠO: *podatek ni vpisan*
   osebno ime: Jože Šink
   naslov: Sp. Besnica 19, 4201 Zgornja Besnica
   začetek učinkovanja vpisa imetnika 01.01.1849 00:00:00

zveza - ID osnovnega položaja:
4436572

pravice / zaznambe pri izvedeni pravici / zaznambi:
Pri izvedeni pravici / zaznambi ni vpisana nobena pravica ali pravno dejstvo

ID pravice / zaznambe 17397356
čas začetka učinkovanja 20.07.2015 11:55:02
vrsta pravice / zaznambe 615 - zaznamba zaščitene kmetije
glavna nepremičnina: **katastrska občina** 2128 ZGORNJA BESNICA **parcela** 682 (ID 2193970)
podatki o vsebini pravice / zaznambe
organ, ki vodi postopek REPUBLIKA SLOVENIJA UPRAVNA ENOTA KRANJ
opr. št. postopka 330-391/2015-5
dodatni opis:
Vpis zaz. zašč. kmetije na podlagi odl. UE Kranj št. 330-391/2015-5 z dne 1. 6. 2015.
zveza - ID osnovnega položaja:
4436572

pravice / zaznambe pri izvedeni pravici / zaznambi:
Pri izvedeni pravici / zaznambi ni vpisana nobena pravica ali pravno dejstvo

ID pravice / zaznambe 18461321
čas začetka učinkovanja 04.01.2017 11:32:42
vrsta pravice / zaznambe 415 - vknjižena neprava stvarna služnost
glavna nepremičnina: **katastrska občina** 2129 SPODNJA BESNICA **parcela** 164/3 (ID 1770470)
podatki o vsebini pravice / zaznambe
dodatni opis:
vknjižba -služnostne pravice izgradnje, rekonstrukcije, obratovanja in vzdrževanja optične kabelske kanalizacije ter vgrajenega omrežja in naprav,
-služnostne pravice dostopa do vkopane optične kabelske kanalizacije, za potrebe vzdrževanja, upravljanja, obratovanja in nadzora ter za potrebe odstranjevanja morebitnih naravnih ovir pri vzdrževanju, upravljanju, obratovanju in nadzoru optične kabelske kanalizacije ter vgrajenega omrežja in naprav

na 1,5 metrskem pasu levo in 1,5 metrskem pasu desno od osi kabelske kanalizacije (skupaj na 3 metre širokem pasu služečega zemljišča) za ves čas obratovanja optične kabelske kanalizacije v korist služnostnega upravičenca:

REPUBLIKA SLOVENIJA, Gregorčičeva 20, LJUBLJANA, matična številka: 5854814000.
imetnik:
1. matična številka: 5854814000
   firma / naziv: REPUBLIKA SLOVENIJA
   naslov: Gregorčičeva ulica 020, 1000 Ljubljana
   začetek učinkovanja vpisa imetnika 04.01.2017 11:32:42

zveza - ID osnovnega položaja:
4436572

pravice / zaznambe pri izvedeni pravici / zaznambi:
Pri izvedeni pravici / zaznambi ni vpisana nobena pravica ali pravno dejstvo

VRHOVNO SODIŠČE
REPUBLIKE SLOVENIJE

Informacijski sistem eZK

Redni izpis iz zemljiške knjige

čas izdelave izpisa: 6.3.2019 - 14:48:03

Nepremičnina

tip nepremičnine: 1 - zemljiška parcela
vir ID znaka: 1 - zemljiški kataster
ID znak: parcela 2129 463

katastrska občina 2129 SPODNJA BESNICA **parcela** 463 (ID 3282355)

Plombe:

Z nepremičnino ni povezana nobena zemljiškoknjižna zadeva, o kateri še ni pravnomočno odločeno.

Osnovni pravni položaj nepremičnine:

ID osnovnega položaja: 8088244
vrsta osnovnega položaja: 101 - vknjižena lastninska pravica
delež: 1/1
imetnik:
1. matična številka: 5854814000
   firma / naziv: REPUBLIKA SLOVENIJA
   naslov: Gregorčičeva ulica 020, 1000 Ljubljana
   začetek učinkovanja vpisa imetnika 20.04.2016 12:03:51

omejitve: **Opozorilo:** v primeru več omejitev z istim časom učinkovanja vpisa se vrstni red ugotovi na podlagi dodatnih opisov pri posamezni izvedeni pravici ali zaznambi.

ID omejitve	čas začetka učinkovanja	vrsta
11536893	10.07.2006 09:00:00	609 - zaznamba javnega dobra

Podrobni podatki o izvedenih pravicah in zaznambah:

ID pravice / zaznambe 11536893
čas začetka učinkovanja 10.07.2006 09:00:00
vrsta pravice / zaznambe 609 - zaznamba javnega dobra
glavna nepremičnina: **katastrska občina** 2129 SPODNJA BESNICA **parcela** 463 (ID 3282355)
podatki o vsebini pravice / zaznambe
dodatni opis:
Na podlagi pravnomočne odločbe o lastninjenju vodnega zemljišča in določitvi statusa javnega dobra Republike Slovenije, Ministrstva za okolje in prostor, Agencije Republike Slovenije za okolje z dne 12.6.2006, šifra 35513-84/2005se zaznamuje naravno vodno javno dobro.
imetnik:
1. EMŠO: *podatek ni vpisan*
   osebno ime: Glej dodatni opis
   naslov:
   začetek učinkovanja vpisa imetnika 10.07.2006 09:00:00

zveza - ID osnovnega položaja:
8088244

pravice / zaznambe pri izvedeni pravici / zaznambi:
Pri izvedeni pravici / zaznambi ni vpisana nobena pravica ali pravno dejstvo

VRHOVNO SODIŠČE
REPUBLIKE SLOVENIJE

Informacijski sistem eZK

Redni izpis iz zemljiške knjige

čas izdelave izpisa: 6.3.2019 - 14:51:19

Nepremičnina

tip nepremičnine: 1 - zemljiška parcela
vir ID znaka: 1 - zemljiški kataster
ID znak: parcela 2129 466

katastrska občina 2129 SPODNJA BESNICA **parcela** 466 (ID 2106474)

Plombe:

Z nepremičnino ni povezana nobena zemljiškoknjižna zadeva, o kateri še ni pravnomočno odločeno.

Osnovni pravni položaj nepremičnine:

ID osnovnega položaja: 4436865
vrsta osnovnega položaja: 101 - vknjižena lastninska pravica
delež: 1/1
imetnik:

1. matična številka: *podatek ni vpisan*
   firma / naziv: Javno dobro - javna železniška infrastruktura
   naslov:
   začetek učinkovanja vpisa imetnika 01.01.1849 00:00:00

omejitve: **Opozorilo:** v primeru več omejitev z istim časom učinkovanja vpisa se vrstni red ugotovi na podlagi dodatnih opisov pri posamezni izvedeni pravici ali zaznambi.

ID omejitve	čas začetka učinkovanja	vrsta
11232482	28.05.2009 09:00:00	415 - vknjižena neprava stvarna služnost

Podrobni podatki o izvedenih pravicah in zaznambah:

ID pravice / zaznambe 11232482
čas začetka učinkovanja 28.05.2009 09:00:00
vrsta pravice / zaznambe 415 - vknjižena neprava stvarna služnost
glavna nepremičnina: **katastrska občina** 2129 SPODNJA BESNICA **parcela** 466 (ID 2106474)
podatki o vsebini pravice / zaznambe
dodatni opis:
Na podlagi pogodbe o ustanovitvi stvarne služnosti za izgradnjo optične kabelske povezave št. 351-0455-2006/351-0916-2006 z dne 6.3.2007, pogodbe o prenosu stvarne služnosti za izgradnjo optične kabelske povezave z dne 15.8.2008 in aneksa z dne 17.3.2008se pri nepremičninah parc. št. 466 in 467 vknjiži služnostna pravica gradnje, postavitve, obratovanja in vzdrževanja optične kabelske kanalizacije, podrobneje določene v 2.1. členu te pogodbe v korist imetnika: UNITEL, telekomunikacije, d.o.o., Jurčkova cesta 233, Ljubljana, matična št. 5406978000.
imetnik:

1. matična številka: 5406978000
   firma / naziv: PETER-S TELEURH telekomunikacijski inženiring in trgovina Ljubljana, d.o.o.
   naslov: Drenikova ulica 033, 1000 Ljubljana
   začetek učinkovanja vpisa imetnika 28.05.2009 09:00:00

zveza - ID osnovnega položaja:

4436865

pravice / zaznambe pri izvedeni pravici / zaznambi:

Pri izvedeni pravici / zaznambi ni vpisana nobena pravica ali pravno dejstvo

VRHOVNO SODIŠČE
REPUBLIKE SLOVENIJE

Informacijski sistem eZK

Redni izpis iz zemljiške knjige

čas izdelave izpisa: 6.3.2019 - 14:51:44

Nepremičnina

tip nepremičnine: 1 - zemljiška parcela
vir ID znaka: 1 - zemljiški kataster
ID znak: parcela 2129 467

katastrska občina 2129 SPODNJA BESNICA **parcela** 467 (ID 1435235)

Plombe:

Z nepremičnino ni povezana nobena zemljiškoknjižna zadeva, o kateri še ni pravnomočno odločeno.

Osnovni pravni položaj nepremičnine:

ID osnovnega položaja: 4436866
vrsta osnovnega položaja: 101 - vknjižena lastninska pravica
delež: 1/1
imetnik:

1. matična številka: *podatek ni vpisan*
   firma / naziv: Javno dobro - javna železniška infrastruktura
   naslov:
   začetek učinkovanja vpisa imetnika 01.01.1849 00:00:00

omejitve: **Opozorilo:** v primeru več omejitev z istim časom učinkovanja vpisa se vrstni red ugotovi na podlagi dodatnih opisov pri posamezni izvedeni pravici ali zaznambi.

ID omejitve	čas začetka učinkovanja	vrsta
11232482	28.05.2009 09:00:00	415 - vknjižena neprava stvarna služnost

Podrobni podatki o izvedenih pravicah in zaznambah:

ID pravice / zaznambe 11232482
čas začetka učinkovanja 28.05.2009 09:00:00
vrsta pravice / zaznambe 415 - vknjižena neprava stvarna služnost
glavna nepremičnina: **katastrska občina** 2129 SPODNJA BESNICA **parcela** 466 (ID 2106474)
podatki o vsebini pravice / zaznambe
dodatni opis:
Na podlagi pogodbe o ustanovitvi stvarne služnosti za izgradnjo optične kabelske povezave št. 351-0455-2006/351-0916-2006 z dne 6.3.2007, pogodbe o prenosu stvarne služnosti za izgradnjo optične kabelske povezave z dne 15.8.2008 in aneksa z dne 17.3.2008se pri nepremičninah parc. št. 466 in 467 vknjiži služnostna pravica gradnje, postavitve, obratovanja in vzdrževanja optične kabelske kanalizacije, podrobneje določene v 2.1. členu te pogodbe v korist imetnika: UNITEL, telekomunikacije, d.o.o., Jurčkova cesta 233, Ljubljana, matična št. 5406978000.
imetnik:

1. matična številka: 5406978000
   firma / naziv: PETER-S TELEURH telekomunikacijski inženiring in trgovina Ljubljana, d.o.o.
   naslov: Drenikova ulica 033, 1000 Ljubljana
   začetek učinkovanja vpisa imetnika 28.05.2009 09:00:00

zveza - ID osnovnega položaja:

4436866

pravice / zaznambe pri izvedeni pravici / zaznambi:

Pri izvedeni pravici / zaznambi ni vpisana nobena pravica ali pravno dejstvo

VRHOVNO SODIŠČE
REPUBLIKE SLOVENIJE

Informacijski sistem eZK

Redni izpis iz zemljiške knjige

čas izdelave izpisa: 6.3.2019 - 14:52:32

Nepremičnina

tip nepremičnine: 1 - zemljiška parcela
vir ID znaka: 1 - zemljiški kataster
ID znak: parcela 2129 468/12

katastrska občina 2129 SPODNJA BESNICA **parcela** 468/12 (ID 2611354)

Plombe:

Z nepremičnino ni povezana nobena zemljiškoknjižna zadeva, o kateri še ni pravnomočno odločeno.

Osnovni pravni položaj nepremičnine:

ID osnovnega položaja: 4436867
vrsta osnovnega položaja: 101 - vknjižena lastninska pravica
delež: 1/1
imetnik:

1. matična številka: *podatek ni vpisan*
   firma / naziv: Javno dobro - javna železniška infrastruktura
   naslov:
   začetek učinkovanja vpisa imetnika 01.01.1849 00:00:00

omejitve:
Vpisana ni nobena pravica ali pravno dejstvo, ki omejuje lastninsko pravico na nepremičnini

VRHOVNO SODIŠČE
REPUBLIKE SLOVENIJE

Informacijski sistem eZK

Redni izpis iz zemljiške knjige

čas izdelave izpisa: 6.3.2019 - 15:08:08

Nepremičnina

tip nepremičnine: 1 - zemljiška parcela
vir ID znaka: 1 - zemljiški kataster
ID znak: parcela 2130 138/3

katastrska občina 2130 PŠEVO **parcela** 138/3 (ID 1644499)

Plombe:

Z nepremičnino ni povezana nobena zemljiškoknjižna zadeva, o kateri še ni pravnomočno odločeno.

Osnovni pravni položaj nepremičnine:

ID osnovnega položaja: 4437910
vrsta osnovnega položaja: 101 - vknjižena lastninska pravica
delež: 1/1
imetnik:
1. matična številka: 5854814000
   firma / naziv: REPUBLIKA SLOVENIJA
   naslov: Gregorčičeva ulica 020, 1000 Ljubljana
   začetek učinkovanja vpisa imetnika 16.08.2017 14:59:58

omejitve:
Vpisana ni nobena pravica ali pravno dejstvo, ki omejuje lastninsko pravico na nepremičnini

VRHOVNO SODIŠČE
REPUBLIKE SLOVENIJE

Informacijski sistem eZK

Redni izpis iz zemljiške knjige

čas izdelave izpisa: 6.3.2019 - 15:10:54

Nepremičnina

tip nepremičnine: 1 - zemljiška parcela
vir ID znaka: 1 - zemljiški kataster
ID znak: parcela 2130 707

katastrska občina 2130 PŠEVO **parcela** 707 (ID 3119066)

Plombe:

Z nepremičnino ni povezana nobena zemljiškoknjižna zadeva, o kateri še ni pravnomočno odločeno.

Osnovni pravni položaj nepremičnine:

ID osnovnega položaja: 8767411
vrsta osnovnega položaja: 101 - vknjižena lastninska pravica
delež: 1/1
imetnik:

1. matična številka: *podatek ni vpisan*
   firma / naziv: JAVNO DOBRO
   naslov:
   začetek učinkovanja vpisa imetnika 18.06.2009 08:00:00

omejitve:
Vpisana ni nobena pravica ali pravno dejstvo, ki omejuje lastninsko pravico na nepremičnini

VRHOVNO SODIŠČE
REPUBLIKE SLOVENIJE

Informacijski sistem eZK

Redni izpis iz zemljiške knjige

čas izdelave izpisa: 6.3.2019 - 15:11:19

Nepremičnina

tip nepremičnine: 1 - zemljiška parcela
vir ID znaka: 1 - zemljiški kataster
ID znak: parcela 2130 711/1

katastrska občina 2130 PŠEVO **parcela** 711/1 (ID 6730447)

Plombe:

Z nepremičnino ni povezana nobena zemljiškoknjižna zadeva, o kateri še ni pravnomočno odločeno.

Osnovni pravni položaj nepremičnine:

ID osnovnega položaja: 18735522
vrsta osnovnega položaja: 101 - vknjižena lastninska pravica
delež: 1/1
imetnik:
1. matična številka: *podatek ni vpisan*
   firma / naziv: Javno dobro-javna železniška infrastruktura
   naslov:

začetek učinkovanja vpisa imetnika 15.06.2017 11:19:36

omejitve: **Opozorilo:** v primeru več omejitev z istim časom učinkovanja vpisa se vrstni red ugotovi na podlagi dodatnih opisov pri posamezni izvedeni pravici ali zaznambi.

ID omejitve	čas začetka učinkovanja	vrsta
11232481	28.05.2009 09:00:00	415 - vknjižena neprava stvarna služnost

Podrobni podatki o izvedenih pravicah in zaznambah:

ID pravice / zaznambe 11232481
čas začetka učinkovanja 28.05.2009 09:00:00
vrsta pravice / zaznambe 415 - vknjižena neprava stvarna služnost
glavna nepremičnina: **katastrska občina** 2130 PŠEVO **parcela** 715 (ID 1906868)
podatki o vsebini pravice / zaznambe
dodatni opis:
Na podlagi pogodbe o ustanovitvi stvarne služnosti za izgradnjo optične kabelske povezave št. 351-0455-2006/351-0916-2006 z dne 6.3.2007, pogodbe o prenosu stvarne služnosti za izgradnjo optične kabelske povezave z dne 15.8.2008 in aneksa z dne 17.3.2008se pri nepremičninah parc. št. 711, 714/4, 714/5, 715 in 713/5 vknjiži služnostna pravica gradnje, postavitve, obratovanja in vzdrževanja optične kabelske kanalizacije, podrobneje določene v 2.1. členu te pogodbe v korist imetnika: UNITEL, telekomunikacije, d.o.o., Jurčkova cesta 233, Ljubljana, matična št. 5406978000.
imetnik:
1. matična številka: 5406978000
   firma / naziv: PETER-S TELEURH telekomunikacijski inženiring in trgovina Ljubljana, d.o.o.
   naslov: Drenikova ulica 033, 1000 Ljubljana

začetek učinkovanja vpisa imetnika 28.05.2009 09:00:00

zveza - ID osnovnega položaja:

18735522

pravice / zaznambe pri izvedeni pravici / zaznambi:

Pri izvedeni pravici / zaznambi ni vpisana nobena pravica ali pravno dejstvo

VRHOVNO SODIŠČE
REPUBLIKE SLOVENIJE

Informacijski sistem eZK

Redni izpis iz zemljiške knjige

čas izdelave izpisa: 6.3.2019 - 15:12:41

Nepremičnina

tip nepremičnine: 1 - zemljiška parcela
vir ID znaka: 1 - zemljiški kataster
ID znak: parcela 2130 713/5

katastrska občina 2130 PŠEVO **parcela** 713/5 (ID 5265765)

Plombe:

Z nepremičnino ni povezana nobena zemljiškoknjižna zadeva, o kateri še ni pravnomočno odločeno.

Osnovni pravni položaj nepremičnine:

ID osnovnega položaja: 7482875
vrsta osnovnega položaja: 101 - vknjižena lastninska pravica
delež: 1/1
imetnik:
1. matična številka: *podatek ni vpisan*
   firma / naziv: Javno dobro-javna železniška infrastruktura
   naslov:
   začetek učinkovanja vpisa imetnika 01.01.1849 00:00:00

omejitve: **Opozorilo:** v primeru več omejitev z istim časom učinkovanja vpisa se vrstni red ugotovi na podlagi dodatnih opisov pri posamezni izvedeni pravici ali zaznambi.

ID omejitve	čas začetka učinkovanja	vrsta
11232481	28.05.2009 09:00:00	415 - vknjižena neprava stvarna služnost

Podrobni podatki o izvedenih pravicah in zaznambah:

ID pravice / zaznambe 11232481
čas začetka učinkovanja 28.05.2009 09:00:00
vrsta pravice / zaznambe 415 - vknjižena neprava stvarna služnost
glavna nepremičnina: **katastrska občina** 2130 PŠEVO **parcela** 715 (ID 1906868)
podatki o vsebini pravice / zaznambe
dodatni opis:
Na podlagi pogodbe o ustanovitvi stvarne služnosti za izgradnjo optične kabelske povezave št. 351-0455-2006/351-0916-2006 z dne 6.3.2007, pogodbe o prenosu stvarne služnosti za izgradnjo optične kabelske povezave z dne 15.8.2008 in aneksa z dne 17.3.2008se pri nepremičninah parc. št. 711, 714/4, 714/5, 715 in 713/5 vknjiži služnostna pravica gradnje, postavitve, obratovanja in vzdrževanja optične kabelske kanalizacije, podrobneje določene v 2.1. členu te pogodbe v korist imetnika: UNITEL, telekomunikacije, d.o.o., Jurčkova cesta 233, Ljubljana, matična št. 5406978000.
imetnik:
1. matična številka: 5406978000
   firma / naziv: PETER-S TELEURH telekomunikacijski inženiring in trgovina Ljubljana, d.o.o.
   naslov: Drenikova ulica 033, 1000 Ljubljana

začetek učinkovanja vpisa imetnika 28.05.2009 09:00:00

zveza - ID osnovnega položaja:

7482875

pravice / zaznambe pri izvedeni pravici / zaznambi:

Pri izvedeni pravici / zaznambi ni vpisana nobena pravica ali pravno dejstvo

VRHOVNO SODIŠČE
REPUBLIKE SLOVENIJE

Informacijski sistem eZK

Redni izpis iz zemljiške knjige

čas izdelave izpisa: 6.3.2019 - 15:13:07

Nepremičnina

tip nepremičnine: 1 - zemljiška parcela
vir ID znaka: 1 - zemljiški kataster
ID znak: parcela 2130 714/1

katastrska občina 2130 PŠEVO **parcela** 714/1 (ID 2316905)

Plombe:

Z nepremičnino ni povezana nobena zemljiškoknjižna zadeva, o kateri še ni pravnomočno odločeno.

Osnovni pravni položaj nepremičnine:

ID osnovnega položaja: 4437915
vrsta osnovnega položaja: 101 - vknjižena lastninska pravica
delež: 1/1
imetnik:

1. matična številka: 5874653000
   firma / naziv: MESTNA OBČINA KRANJ
   naslov: Slovenski trg 001, 4000 Kranj
   začetek učinkovanja vpisa imetnika 02.02.2017 09:25:51

omejitve:
Vpisana ni nobena pravica ali pravno dejstvo, ki omejuje lastninsko pravico na nepremičnini

VRHOVNO SODIŠČE
REPUBLIKE SLOVENIJE

Informacijski sistem eZK

Redni izpis iz zemljiške knjige

čas izdelave izpisa: 6.3.2019 - 15:14:19

Nepremičnina

tip nepremičnine: 1 - zemljiška parcela
vir ID znaka: 1 - zemljiški kataster
ID znak: parcela 2130 714/3

katastrska občina 2130 PŠEVO **parcela** 714/3 (ID 4836059)

Plombe:

Z nepremičnino ni povezana nobena zemljiškoknjižna zadeva, o kateri še ni pravnomočno odločeno.

Osnovni pravni položaj nepremičnine:

ID osnovnega položaja: 4437917
vrsta osnovnega položaja: 101 - vknjižena lastninska pravica
delež: 1/1
imetnik:
1. matična številka: 5874653000
   firma / naziv: MESTNA OBČINA KRANJ
   naslov: Slovenski trg 001, 4000 Kranj
   začetek učinkovanja vpisa imetnika 02.02.2017 09:25:51

omejitve:
Vpisana ni nobena pravica ali pravno dejstvo, ki omejuje lastninsko pravico na nepremičnini

VRHOVNO SODIŠČE
REPUBLIKE SLOVENIJE

Informacijski sistem eZK

Redni izpis iz zemljiške knjige

čas izdelave izpisa: 6.3.2019 - 15:14:41

Nepremičnina

tip nepremičnine: 1 - zemljiška parcela
vir ID znaka: 1 - zemljiški kataster
ID znak: parcela 2130 714/4

katastrska občina 2130 PŠEVO **parcela** 714/4 (ID 2747514)

Plombe:

Z nepremičnino ni povezana nobena zemljiškoknjižna zadeva, o kateri še ni pravnomočno odločeno.

Osnovni pravni položaj nepremičnine:

ID osnovnega položaja: 4438209
vrsta osnovnega položaja: 101 - vknjižena lastninska pravica
delež: 1/1
imetnik:

1. matična številka: *podatek ni vpisan*
   firma / naziv: Javno dobro-javna železniška infrastruktura
   naslov:

začetek učinkovanja vpisa imetnika 01.01.1849 00:00:00

omejitve: **Opozorilo:** v primeru več omejitev z istim časom učinkovanja vpisa se vrstni red ugotovi na podlagi dodatnih opisov pri posamezni izvedeni pravici ali zaznambi.

ID omejitve	čas začetka učinkovanja	vrsta
11232481	28.05.2009 09:00:00	415 - vknjižena neprava stvarna služnost

Podrobni podatki o izvedenih pravicah in zaznambah:

ID pravice / zaznambe 11232481
čas začetka učinkovanja 28.05.2009 09:00:00
vrsta pravice / zaznambe 415 - vknjižena neprava stvarna služnost
glavna nepremičnina: **katastrska občina** 2130 PŠEVO **parcela** 715 (ID 1906868)
podatki o vsebini pravice / zaznambe
dodatni opis:
Na podlagi pogodbe o ustanovitvi stvarne služnosti za izgradnjo optične kabelske povezave št. 351-0455-2006/351-0916-2006 z dne 6.3.2007, pogodbe o prenosu stvarne služnosti za izgradnjo optične kabelske povezave z dne 15.8.2008 in aneksa z dne 17.3.2008se pri nepremičninah parc. št. 711, 714/4, 714/5, 715 in 713/5 vknjiži služnostna pravica gradnje, postavitve, obratovanja in vzdrževanja optične kabelske kanalizacije, podrobneje določene v 2.1. členu te pogodbe v korist imetnika: UNITEL, telekomunikacije, d.o.o., Jurčkova cesta 233, Ljubljana, matična št. 5406978000.
imetnik:

1. matična številka: 5406978000
   firma / naziv: PETER-S TELEURH telekomunikacijski inženiring in trgovina Ljubljana, d.o.o.
   naslov: Drenikova ulica 033, 1000 Ljubljana

začetek učinkovanja vpisa imetnika 28.05.2009 09:00:00

zveza - ID osnovnega položaja:

4438209

pravice / zaznambe pri izvedeni pravici / zaznambi:

Pri izvedeni pravici / zaznambi ni vpisana nobena pravica ali pravno dejstvo

VRHOVNO SODIŠČE
REPUBLIKE SLOVENIJE

Informacijski sistem eZK

Redni izpis iz zemljiške knjige

čas izdelave izpisa: 6.3.2019 - 15:15:04

Nepremičnina

tip nepremičnine: 1 - zemljiška parcela
vir ID znaka: 1 - zemljiški kataster
ID znak: parcela 2130 714/5

katastrska občina 2130 PŠEVO **parcela** 714/5 (ID 2243039)

Plombe:

Z nepremičnino ni povezana nobena zemljiškoknjižna zadeva, o kateri še ni pravnomočno odločeno.

Osnovni pravni položaj nepremičnine:

ID osnovnega položaja: 4438210
vrsta osnovnega položaja: 101 - vknjižena lastninska pravica
delež: 1/1
imetnik:
1. matična številka: *podatek ni vpisan*
   firma / naziv: Javno dobro-javna železniška infrastruktura
   naslov:
   začetek učinkovanja vpisa imetnika 01.01.1849 00:00:00

omejitve: **Opozorilo:** v primeru več omejitev z istim časom učinkovanja vpisa se vrstni red ugotovi na podlagi dodatnih opisov pri posamezni izvedeni pravici ali zaznambi.

ID omejitve	čas začetka učinkovanja	vrsta
11232481	28.05.2009 09:00:00	415 - vknjižena neprava stvarna služnost

Podrobni podatki o izvedenih pravicah in zaznambah:

ID pravice / zaznambe 11232481
čas začetka učinkovanja 28.05.2009 09:00:00
vrsta pravice / zaznambe 415 - vknjižena neprava stvarna služnost
glavna nepremičnina: **katastrska občina** 2130 PŠEVO **parcela** 715 (ID 1906868)
podatki o vsebini pravice / zaznambe
dodatni opis:
Na podlagi pogodbe o ustanovitvi stvarne služnosti za izgradnjo optične kabelske povezave št. 351-0455-2006/351-0916-2006 z dne 6.3.2007, pogodbe o prenosu stvarne služnosti za izgradnjo optične kabelske povezave z dne 15.8.2008 in aneksa z dne 17.3.2008se pri nepremičninah parc. št. 711, 714/4, 714/5, 715 in 713/5 vknjiži služnostna pravica gradnje, postavitve, obratovanja in vzdrževanja optične kabelske kanalizacije, podrobneje določene v 2.1. členu te pogodbe v korist imetnika: UNITEL, telekomunikacije, d.o.o., Jurčkova cesta 233, Ljubljana, matična št. 5406978000.
imetnik:
1. matična številka: 5406978000
   firma / naziv: PETER-S TELEURH telekomunikacijski inženiring in trgovina Ljubljana, d.o.o.
   naslov: Drenikova ulica 033, 1000 Ljubljana

začetek učinkovanja vpisa imetnika 28.05.2009 09:00:00

zveza - ID osnovnega položaja:

4438210

pravice / zaznambe pri izvedeni pravici / zaznambi:

Pri izvedeni pravici / zaznambi ni vpisana nobena pravica ali pravno dejstvo

VRHOVNO SODIŠČE
REPUBLIKE SLOVENIJE

Informacijski sistem eZK

Redni izpis iz zemljiške knjige

čas izdelave izpisa: 29.5.2019 - 13:08:57

Nepremičnina

tip nepremičnine: 1 - zemljiška parcela
vir ID znaka: 1 - zemljiški kataster
ID znak: parcela 2130 715

katastrska občina 2130 PŠEVO **parcela** 715 (ID 1906868)

Plombe:

Z nepremičnino ni povezana nobena zemljiškoknjižna zadeva, o kateri še ni pravnomočno odločeno.

Osnovni pravni položaj nepremičnine:

ID osnovnega položaja: 4438211
vrsta osnovnega položaja: 101 - vknjižena lastninska pravica
delež: 1/1
imetnik:
1. matična številka: *podatek ni vpisan*
   firma / naziv: Javno dobro-javna železniška infrastruktura
   naslov:
   začetek učinkovanja vpisa imetnika 01.01.1849 00:00:00

omejitve: **Opozorilo:** v primeru več omejitev z istim časom učinkovanja vpisa se vrstni red ugotovi na podlagi dodatnih opisov pri posamezni izvedeni pravici ali zaznambi.

ID omejitve	čas začetka učinkovanja	vrsta
11232481	28.05.2009 09:00:00	415 - vknjižena neprava stvarna služnost

Podrobni podatki o izvedenih pravicah in zaznambah:

ID pravice / zaznambe 11232481
čas začetka učinkovanja 28.05.2009 09:00:00
vrsta pravice / zaznambe 415 - vknjižena neprava stvarna služnost
glavna nepremičnina: **katastrska občina** 2130 PŠEVO **parcela** 715 (ID 1906868)
podatki o vsebini pravice / zaznambe
dodatni opis:
Na podlagi pogodbe o ustanovitvi stvarne služnosti za izgradnjo optične kabelske povezave št. 351-0455-2006/351-0916-2006 z dne 6.3.2007, pogodbe o prenosu stvarne služnosti za izgradnjo optične kabelske povezave z dne 15.8.2008 in aneksa z dne 17.3.2008se pri nepremičninah parc. št. 711, 714/4, 714/5, 715 in 713/5 vknjiži služnostna pravica gradnje, postavitve, obratovanja in vzdrževanja optične kabelske kanalizacije, podrobneje določene v 2.1. členu te pogodbe v korist imetnika: UNITEL, telekomunikacije, d.o.o., Jurčkova cesta 233, Ljubljana, matična št. 5406978000.
imetnik:
1. matična številka: 5406978000
   firma / naziv: PETER-S TELEURH telekomunikacijski inženiring in trgovina Ljubljana, d.o.o.
   naslov: Drenikova ulica 033, 1000 Ljubljana

začetek učinkovanja vpisa imetnika 28.05.2009 09:00:00

zveza - ID osnovnega položaja:

4438211

pravice / zaznambe pri izvedeni pravici / zaznambi:

Pri izvedeni pravici / zaznambi ni vpisana nobena pravica ali pravno dejstvo

VRHOVNO SODIŠČE
REPUBLIKE SLOVENIJE

Informacijski sistem eZK

Redni izpis iz zemljiške knjige

čas izdelave izpisa: 6.3.2019 - 15:23:57

Nepremičnina

tip nepremičnine: 1 - zemljiška parcela
vir ID znaka: 1 - zemljiški kataster
ID znak: parcela 2161 923/8

katastrska občina 2161 ZALOŠE **parcela** 923/8 (ID 6852457)

Plombe:

Z nepremičnino ni povezana nobena zemljiškoknjižna zadeva, o kateri še ni pravnomočno odločeno.

Osnovni pravni položaj nepremičnine:

ID osnovnega položaja: 19330384
vrsta osnovnega položaja: 101 - vknjižena lastninska pravica
delež: 1/2
imetnik:
1. EMŠO: 1505960******
   osebno ime: Slavko Resman
   naslov: Podnart 020, 4244 Podnart
   začetek učinkovanja vpisa imetnika 30.03.2018 11:24:21

omejitve: **Opozorilo:** v primeru več omejitev z istim časom učinkovanja vpisa se vrstni red ugotovi na podlagi dodatnih opisov pri posamezni izvedeni pravici ali zaznambi.

ID omejitve	čas začetka učinkovanja	vrsta
18208606	09.09.2016 13:21:35	415 - vknjižena neprava stvarna služnost

ID osnovnega položaja: 19330385
vrsta osnovnega položaja: 101 - vknjižena lastninska pravica
delež: 1/2
imetnik:
1. EMŠO: 2408955******
   osebno ime: Zvonka Mihelič
   naslov: Podbrezje 011, 4202 Naklo
   začetek učinkovanja vpisa imetnika 30.03.2018 11:24:21

omejitve: **Opozorilo:** v primeru več omejitev z istim časom učinkovanja vpisa se vrstni red ugotovi na podlagi dodatnih opisov pri posamezni izvedeni pravici ali zaznambi.

ID omejitve	čas začetka učinkovanja	vrsta
18208606	09.09.2016 13:21:35	415 - vknjižena neprava stvarna služnost

Podrobni podatki o izvedenih pravicah in zaznambah:

ID pravice / zaznambe 18208606
čas začetka učinkovanja 09.09.2016 13:21:35

vrsta pravice / zaznambe 415 - vknjižena neprava stvarna služnost
glavna nepremičnina: **katastrska občina** 2161 ZALOŠE **parcela** 923/8 (ID 6852457)
podatki o vsebini pravice / zaznambe
dodatni opis:
Vknjiži se služnostna pravica dostopa, gradnje, obratovanja, vzdrževanja, nadzora in obnove elektroenergetskih vodov, vse v korist služnostnega upravičenca.
imetnik:

1. matična številka: 5175348000
   firma / naziv: ELEKTRO GORENJSKA, podjetje za distribucijo električne energije, d.d.
   naslov: Ulica Mirka Vadnova 003A, 4000 Kranj
   začetek učinkovanja vpisa imetnika 09.09.2016 13:21:35

zveza - ID osnovnega položaja:
19330384
19330385

pravice / zaznambe pri izvedeni pravici / zaznambi:
Pri izvedeni pravici / zaznambi ni vpisana nobena pravica ali pravno dejstvo

VRHOVNO SODIŠČE
REPUBLIKE SLOVENIJE

Informacijski sistem eZK

Redni izpis iz zemljiške knjige

čas izdelave izpisa: 6.3.2019 - 15:25:05

Nepremičnina

tip nepremičnine: 1 - zemljiška parcela
vir ID znaka: 1 - zemljiški kataster
ID znak: parcela 2161 937/1

katastrska občina 2161 ZALOŠE **parcela** 937/1 (ID 2153809)

Plombe:

Z nepremičnino ni povezana nobena zemljiškoknjižna zadeva, o kateri še ni pravnomočno odločeno.

Osnovni pravni položaj nepremičnine:

ID osnovnega položaja: 4495833
vrsta osnovnega položaja: 101 - vknjižena lastninska pravica
delež: 1/1
imetnik:

1. EMŠO: 1005967******
   osebno ime: Branka Miklavčič
   naslov: Podnart 015, 4244 Podnart
   začetek učinkovanja vpisa imetnika 01.01.1849 00:00:00

omejitve:
Vpisana ni nobena pravica ali pravno dejstvo, ki omejuje lastninsko pravico na nepremičnini

VRHOVNO SODIŠČE
REPUBLIKE SLOVENIJE

Informacijski sistem eZK

Redni izpis iz zemljiške knjige

čas izdelave izpisa: 6.3.2019 - 15:25:54

Nepremičnina

tip nepremičnine: 1 - zemljiška parcela
vir ID znaka: 1 - zemljiški kataster
ID znak: parcela 2161 938/1

katastrska občina 2161 ZALOŠE **parcela** 938/1 (ID 1146954)

Plombe:

Z nepremičnino ni povezana nobena zemljiškoknjižna zadeva, o kateri še ni pravnomočno odločeno.

Osnovni pravni položaj nepremičnine:

ID osnovnega položaja: 4495835
vrsta osnovnega položaja: 101 - vknjižena lastninska pravica
delež: 1/1
imetnik:

1. EMŠO: 1005967******
   osebno ime: Branka Miklavčič
   naslov: Podnart 015, 4244 Podnart
   začetek učinkovanja vpisa imetnika 01.01.1849 00:00:00

omejitve:
Vpisana ni nobena pravica ali pravno dejstvo, ki omejuje lastninsko pravico na nepremičnini

VRHOVNO SODIŠČE
REPUBLIKE SLOVENIJE

Informacijski sistem eZK

Redni izpis iz zemljiške knjige

čas izdelave izpisa: 6.3.2019 - 15:29:34

Nepremičnina

tip nepremičnine: 1 - zemljiška parcela
vir ID znaka: 1 - zemljiški kataster
ID znak: parcela 2161 943/3

katastrska občina 2161 ZALOŠE **parcela** 943/3 (ID 6852496)

Plombe:

Z nepremičnino ni povezana nobena zemljiškoknjižna zadeva, o kateri še ni pravnomočno odločeno.

Osnovni pravni položaj nepremičnine:

ID osnovnega položaja: 19330442
vrsta osnovnega položaja: 101 - vknjižena lastninska pravica
delež: 1/1
imetnik:
1. EMŠO: 1905975******
   osebno ime: Franci Šolar
   naslov: Podnart 012, 4244 Podnart
   začetek učinkovanja vpisa imetnika 30.03.2018 11:25:02

omejitve:
Vpisana ni nobena pravica ali pravno dejstvo, ki omejuje lastninsko pravico na nepremičnini

VRHOVNO SODIŠČE
REPUBLIKE SLOVENIJE

Informacijski sistem eZK

Redni izpis iz zemljiške knjige

čas izdelave izpisa: 6.3.2019 - 15:32:56

Nepremičnina

tip nepremičnine: 1 - zemljiška parcela
vir ID znaka: 1 - zemljiški kataster
ID znak: parcela 2161 981/17

katastrska občina 2161 ZALOŠE **parcela** 981/17 (ID 6852618)

Plombe:

Z nepremičnino ni povezana nobena zemljiškoknjižna zadeva, o kateri še ni pravnomočno odločeno.

Osnovni pravni položaj nepremičnine:

ID osnovnega položaja: 19330610
vrsta osnovnega položaja: 101 - vknjižena lastninska pravica
delež: 1/1
imetnik:
1. EMŠO: *podatek ni vpisan*
   osebno ime: JAVNO DOBRO
   naslov:
   začetek učinkovanja vpisa imetnika 30.03.2018 11:26:00

omejitve:
Vpisana ni nobena pravica ali pravno dejstvo, ki omejuje lastninsko pravico na nepremičnini

VRHOVNO SODIŠČE
REPUBLIKE SLOVENIJE

Informacijski sistem eZK

Redni izpis iz zemljiške knjige

čas izdelave izpisa: 6.3.2019 - 15:33:42

Nepremičnina

tip nepremičnine: 1 - zemljiška parcela
vir ID znaka: 1 - zemljiški kataster
ID znak: parcela 2161 981/30

katastrska občina 2161 ZALOŠE **parcela** 981/30 (ID 6852628)

Plombe:

Z nepremičnino ni povezana nobena zemljiškoknjižna zadeva, o kateri še ni pravnomočno odločeno.

Osnovni pravni položaj nepremičnine:

ID osnovnega položaja: 19330620
vrsta osnovnega položaja: 101 - vknjižena lastninska pravica
delež: 1/1
imetnik:
1. EMŠO: *podatek ni vpisan*
   osebno ime: JAVNO DOBRO
   naslov:
   začetek učinkovanja vpisa imetnika 30.03.2018 11:26:00

omejitve:
Vpisana ni nobena pravica ali pravno dejstvo, ki omejuje lastninsko pravico na nepremičnini

VRHOVNO SODIŠČE
REPUBLIKE SLOVENIJE

Informacijski sistem eZK

Redni izpis iz zemljiške knjige

čas izdelave izpisa: 27.12.2018 - 9:26:26

Nepremičnina

tip nepremičnine: 1 - zemljiška parcela
vir ID znaka: 1 - zemljiški kataster
ID znak: parcela 2161 981/31

katastrska občina 2161 ZALOŠE **parcela** 981/31 (ID 6852629)

Plombe:

Z nepremičnino ni povezana nobena zemljiškoknjižna zadeva, o kateri še ni pravnomočno odločeno.

Osnovni pravni položaj nepremičnine:

ID osnovnega položaja: 19330621
vrsta osnovnega položaja: 101 - vknjižena lastninska pravica
delež: 1/1
imetnik:
1. EMŠO: *podatek ni vpisan*
   osebno ime: JAVNO DOBRO
   naslov:
   začetek učinkovanja vpisa imetnika 30.03.2018 11:26:00

omejitve:
Vpisana ni nobena pravica ali pravno dejstvo, ki omejuje lastninsko pravico na nepremičnini

VRHOVNO SODIŠČE
REPUBLIKE SLOVENIJE

Informacijski sistem eZK

Redni izpis iz zemljiške knjige

čas izdelave izpisa: 6.3.2019 - 15:34:29

Nepremičnina

tip nepremičnine: 1 - zemljiška parcela
vir ID znaka: 1 - zemljiški kataster
ID znak: parcela 2161 983

katastrska občina 2161 ZALOŠE **parcela** 983 (ID 2122183)

Plombe:

Z nepremičnino ni povezana nobena zemljiškoknjižna zadeva, o kateri še ni pravnomočno odločeno.

Osnovni pravni položaj nepremičnine:

ID osnovnega položaja: 8268676
vrsta osnovnega položaja: 101 - vknjižena lastninska pravica
delež: 1/1
imetnik:
1. matična številka: 5854814000
   firma / naziv: REPUBLIKA SLOVENIJA
   naslov: Gregorčičeva ulica 020, 1000 Ljubljana
   začetek učinkovanja vpisa imetnika 20.04.2016 12:03:51

omejitve: **Opozorilo:** v primeru več omejitev z istim časom učinkovanja vpisa se vrstni red ugotovi na podlagi dodatnih opisov pri posamezni izvedeni pravici ali zaznambi.

ID omejitve	čas začetka učinkovanja	vrsta
11547907	23.03.2007 09:00:00	609 - zaznamba javnega dobra

Podrobni podatki o izvedenih pravicah in zaznambah:

ID pravice / zaznambe 11547907
čas začetka učinkovanja 23.03.2007 09:00:00
vrsta pravice / zaznambe 609 - zaznamba javnega dobra
glavna nepremičnina: **katastrska občina** 2161 ZALOŠE **parcela** 983 (ID 2122183)
podatki o vsebini pravice / zaznambe
dodatni opis:
Na podlagi odločbe o lastnininjenju vodnih zemljišč in določitvi statusa javnega dobra RS ! Ministrstva za okolje in prostor, Agencije RS za okolje št. 35513-140/2004 z dne 3.1.2007se zaznamuje status naravnega vodnega javnega dobra.
imetnik:
1. EMŠO: *podatek ni vpisan*
   osebno ime: Glej dodatni opis
   naslov:
   začetek učinkovanja vpisa imetnika 23.03.2007 09:00:00

zveza - ID osnovnega položaja:
8268676

pravice / zaznambe pri izvedeni pravici / zaznambi:
Pri izvedeni pravici / zaznambi ni vpisana nobena pravica ali pravno dejstvo

VRHOVNO SODIŠČE
REPUBLIKE SLOVENIJE

Informacijski sistem eZK

Redni izpis iz zemljiške knjige

čas izdelave izpisa: 6.3.2019 - 15:35:09

Nepremičnina

tip nepremičnine: 1 - zemljiška parcela
vir ID znaka: 1 - zemljiški kataster
ID znak: parcela 2161 988/1

katastrska občina 2161 ZALOŠE **parcela** 988/1 (ID 5231289)

Plombe:

Z nepremičnino ni povezana nobena zemljiškoknjižna zadeva, o kateri še ni pravnomočno odločeno.

V korist vsakokratnega lastnika nepremičnine so vpisane te pravice oziroma pravna dejstva:

1. **vrsta pravice:** 404 - vknjižena stvarna služnost / nujna pot / nepravo stvarno breme
   na nepremičnini: **katastrska občina** 2161 ZALOŠE **parcela** 988/26 (ID 6017262)
   katastrska občina 2161 ZALOŠE **parcela** 988/27 (ID 6017263)
   ID pravice 12540843

Osnovni pravni položaj nepremičnine:

ID osnovnega položaja: 6871892
vrsta osnovnega položaja: 101 - vknjižena lastninska pravica
delež: 1/1
imetnik:

1. matična številka: 5854814000
   firma / naziv: REPUBLIKA SLOVENIJA
   naslov: Gregorčičeva ulica 020, 1000 Ljubljana
   začetek učinkovanja vpisa imetnika 16.04.2013 10:15:43

omejitve: **Opozorilo:** v primeru več omejitev z istim časom učinkovanja vpisa se vrstni red ugotovi na podlagi dodatnih opisov pri posamezni izvedeni pravici ali zaznambi.

ID omejitve	čas začetka učinkovanja	vrsta
11215890	28.05.2009 09:00:00	415 - vknjižena neprava stvarna služnost
16307040	18.03.2014 14:15:42	609 - zaznamba javnega dobra

Podrobni podatki o izvedenih pravicah in zaznambah:

ID pravice / zaznambe 11215890
čas začetka učinkovanja 28.05.2009 09:00:00
vrsta pravice / zaznambe 415 - vknjižena neprava stvarna služnost
glavna nepremičnina: **katastrska občina** 2161 ZALOŠE **parcela** 675 (ID 3046124)
podatki o vsebini pravice / zaznambe
dodatni opis:
Na podlagi kopije pogodbe o ustanovitvi stvarne služnosti za izgradnjo optične kabelske povezave z dne 6.3.2007, aneksa z dne 17.3.2008 in pogodbe o prenosu stvarne služnosti za izgradnjo optične kabelske povezave z dne

15.8.2008 (izvirnik pri Okrajnem sodišču v Ljubljani, dn.št. 14770/2009)se vknjiži stvarna služnostna pravica gradnje, postavitve, obratovanja in vzdrževanja optične kabelske kanalizacije, podrobneje določene v 2.1. čl. pogodbe.
imetnik:

1. matična številka: 3291308000
   firma / naziv: Unitel, telekomunikacije, d.o.o.
   naslov: Brnčičeva ulica 049, 1231 Ljubljana - Črnuče
   začetek učinkovanja vpisa imetnika 28.05.2009 09:00:00

zveza - ID osnovnega položaja:
6871892

pravice / zaznambe pri izvedeni pravici / zaznambi:
Pri izvedeni pravici / zaznambi ni vpisana nobena pravica ali pravno dejstvo

ID pravice / zaznambe 16307040
čas začetka učinkovanja 18.03.2014 14:15:42
vrsta pravice / zaznambe 609 - zaznamba javnega dobra
glavna nepremičnina: **katastrska občina** 2161 ZALOŠE **parcela** 781/1 (ID 4557462)
podatki o vsebini pravice / zaznambe
organ, ki vodi postopek Vlada RS
opr. št. postopka 47805-22/2013
dodatni opis:
nepremičnine imajo status javno dobro - javna železniška infrastruktura
zveza - ID osnovnega položaja:
6871892

pravice / zaznambe pri izvedeni pravici / zaznambi:
Pri izvedeni pravici / zaznambi ni vpisana nobena pravica ali pravno dejstvo

VRHOVNO SODIŠČE
REPUBLIKE SLOVENIJE

Informacijski sistem eZK

Redni izpis iz zemljiške knjige

čas izdelave izpisa: 29.5.2019 - 13:09:44

Nepremičnina

tip nepremičnine: 1 - zemljiška parcela
vir ID znaka: 1 - zemljiški kataster
ID znak: parcela 2161 988/11

katastrska občina 2161 ZALOŠE **parcela** 988/11 (ID 1031182)

Plombe:

Z nepremičnino ni povezana nobena zemljiškoknjižna zadeva, o kateri še ni pravnomočno odločeno.

Osnovni pravni položaj nepremičnine:

ID osnovnega položaja: 4496479
vrsta osnovnega položaja: 101 - vknjižena lastninska pravica
delež: 1/1
imetnik:

1. matična številka: 5854814000
   firma / naziv: REPUBLIKA SLOVENIJA
   naslov: Gregorčičeva ulica 020, 1000 Ljubljana
   začetek učinkovanja vpisa imetnika 16.04.2013 10:15:43

omejitve: **Opozorilo:** v primeru več omejitev z istim časom učinkovanja vpisa se vrstni red ugotovi na podlagi dodatnih opisov pri posamezni izvedeni pravici ali zaznambi.

ID omejitve	čas začetka učinkovanja	vrsta
11215890	28.05.2009 09:00:00	415 - vknjižena neprava stvarna služnost
16356145	18.03.2014 14:00:34	609 - zaznamba javnega dobra

Podrobni podatki o izvedenih pravicah in zaznambah:

ID pravice / zaznambe 11215890
čas začetka učinkovanja 28.05.2009 09:00:00
vrsta pravice / zaznambe 415 - vknjižena neprava stvarna služnost
glavna nepremičnina: **katastrska občina** 2161 ZALOŠE **parcela** 675 (ID 3046124)
podatki o vsebini pravice / zaznambe
dodatni opis:
Na podlagi kopije pogodbe o ustanovitvi stvarne služnosti za izgradnjo optične kabelske povezave z dne 6.3.2007, aneksa z dne 17.3.2008 in pogodbe o prenosu stvarne služnosti za izgradnjo optične kabelske povezave z dne 15.8.2008 (izvirnik pri Okrajnem sodišču v Ljubljani, dn.št. 14770/2009)se vknjiži stvarna služnostna pravica gradnje, postavitve, obratovanja in vzdrževanja optične kabelske kanalizacije, podrobneje določene v 2.1. čl. pogodbe.
imetnik:

1. matična številka: 3291308000
   firma / naziv: Unitel, telekomunikacije, d.o.o.
   naslov: Brnčičeva ulica 049, 1231 Ljubljana - Črnuče
   začetek učinkovanja vpisa imetnika 28.05.2009 09:00:00

zveza - ID osnovnega položaja:
4496479

pravice / zaznambe pri izvedeni pravici / zaznambi:
Pri izvedeni pravici / zaznambi ni vpisana nobena pravica ali pravno dejstvo

ID pravice / zaznambe	16356145
čas začetka učinkovanja	18.03.2014 14:00:34
vrsta pravice / zaznambe	609 - zaznamba javnega dobra
glavna nepremičnina:	**katastrska občina** 2161 ZALOŠE **parcela** 997 (ID 4222302)

podatki o vsebini pravice / zaznambe

organ, ki vodi postopek	Vlada RS
opr. št. postopka	47805-22/2013

dodatni opis:
nepremičnine imajo status javno dobro - javna železniška infrastruktura

zveza - ID osnovnega položaja:
4496479

pravice / zaznambe pri izvedeni pravici / zaznambi:
Pri izvedeni pravici / zaznambi ni vpisana nobena pravica ali pravno dejstvo

VRHOVNO SODIŠČE
REPUBLIKE SLOVENIJE

Informacijski sistem eZK

Redni izpis iz zemljiške knjige

čas izdelave izpisa: 6.3.2019 - 15:36:17

Nepremičnina

tip nepremičnine: 1 - zemljiška parcela
vir ID znaka: 1 - zemljiški kataster
ID znak: parcela 2161 988/27

katastrska občina 2161 ZALOŠE **parcela** 988/27 (ID 6017263)

Plombe:

Z nepremičnino ni povezana nobena zemljiškoknjižna zadeva, o kateri še ni pravnomočno odločeno.

Osnovni pravni položaj nepremičnine:

ID osnovnega položaja: 14644959
vrsta osnovnega položaja: 101 - vknjižena lastninska pravica
delež: 1/3
imetnik:

1. EMŠO: 2608946******
   osebno ime: Ljudmila Erman
   naslov: Ovsiše 049, 4244 Podnart
   začetek učinkovanja vpisa imetnika 15.06.2012 12:43:12

omejitve: **Opozorilo:** v primeru več omejitev z istim časom učinkovanja vpisa se vrstni red ugotovi na podlagi dodatnih opisov pri posamezni izvedeni pravici ali zaznambi.

ID omejitve	čas začetka učinkovanja	vrsta
12540843	01.01.1849 00:00:00	404 - vknjižena stvarna služnost / nujna pot / nepravo stvarno breme
12541590	01.01.1849 00:00:00	404 - vknjižena stvarna služnost / nujna pot / nepravo stvarno breme
12928697	01.01.1849 00:00:00	409 - vknjižena stavbna pravica
12540535	01.01.1849 00:00:00	404 - vknjižena stvarna služnost / nujna pot / nepravo stvarno breme
12928694	01.01.1849 00:00:00	404 - vknjižena stvarna služnost / nujna pot / nepravo stvarno breme
12539925	01.01.1849 00:00:00	404 - vknjižena stvarna služnost / nujna pot / nepravo stvarno breme
12540908	01.01.1849 00:00:00	404 - vknjižena stvarna služnost / nujna pot / nepravo stvarno breme
12928705	01.01.1849 00:00:00	404 - vknjižena stvarna služnost / nujna pot / nepravo stvarno breme
12539926	01.01.1849 00:00:00	404 - vknjižena stvarna služnost / nujna pot / nepravo stvarno breme
12540213	01.01.1849 00:00:00	404 - vknjižena stvarna služnost / nujna pot / nepravo stvarno breme
12541591	01.01.1849 00:00:00	404 - vknjižena stvarna služnost / nujna pot / nepravo stvarno breme
12540384	01.01.1849 00:00:00	404 - vknjižena stvarna služnost / nujna pot / nepravo stvarno breme
12928700	01.01.1849 00:00:00	409 - vknjižena stavbna pravica
12540392	01.01.1849 00:00:00	404 - vknjižena stvarna služnost / nujna pot / nepravo stvarno breme

ID osnovnega položaja: 14644960
vrsta osnovnega položaja: 101 - vknjižena lastninska pravica
delež: 1/3
imetnik:

1. EMŠO: 0107979******
   osebno ime: Dejan Koban
   naslov: Zaloška cesta 102, 1000 Ljubljana
   začetek učinkovanja vpisa imetnika 15.06.2012 12:43:12

omejitve: **Opozorilo:** v primeru več omejitev z istim časom učinkovanja vpisa se vrstni red ugotovi na podlagi dodatnih opisov pri posamezni izvedeni pravici ali zaznambi.

ID omejitve	čas začetka učinkovanja	vrsta
12540843	01.01.1849 00:00:00	404 - vknjižena stvarna služnost / nujna pot / nepravo stvarno breme
12541590	01.01.1849 00:00:00	404 - vknjižena stvarna služnost / nujna pot / nepravo stvarno breme
12928697	01.01.1849 00:00:00	409 - vknjižena stavbna pravica
12540535	01.01.1849 00:00:00	404 - vknjižena stvarna služnost / nujna pot / nepravo stvarno breme
12928694	01.01.1849 00:00:00	404 - vknjižena stvarna služnost / nujna pot / nepravo stvarno breme
12539925	01.01.1849 00:00:00	404 - vknjižena stvarna služnost / nujna pot / nepravo stvarno breme
12540908	01.01.1849 00:00:00	404 - vknjižena stvarna služnost / nujna pot / nepravo stvarno breme
12928705	01.01.1849 00:00:00	404 - vknjižena stvarna služnost / nujna pot / nepravo stvarno breme
12539926	01.01.1849 00:00:00	404 - vknjižena stvarna služnost / nujna pot / nepravo stvarno breme
12540213	01.01.1849 00:00:00	404 - vknjižena stvarna služnost / nujna pot / nepravo stvarno breme
12541591	01.01.1849 00:00:00	404 - vknjižena stvarna služnost / nujna pot / nepravo stvarno breme
12540384	01.01.1849 00:00:00	404 - vknjižena stvarna služnost / nujna pot / nepravo stvarno breme
12928700	01.01.1849 00:00:00	409 - vknjižena stavbna pravica
12540392	01.01.1849 00:00:00	404 - vknjižena stvarna služnost / nujna pot / nepravo stvarno breme

ID osnovnega položaja: 14644961
vrsta osnovnega položaja: 101 - vknjižena lastninska pravica
delež: 1/3
imetnik:

1. EMŠO: 1212971******
   osebno ime: Jerneja Zupan
   naslov: Finžgarjeva ulica 008A, 4248 Lesce
   začetek učinkovanja vpisa imetnika 23.09.2016 18:34:39

omejitve: **Opozorilo:** v primeru več omejitev z istim časom učinkovanja vpisa se vrstni red ugotovi na podlagi dodatnih opisov pri posamezni izvedeni pravici ali zaznambi.

ID omejitve	čas začetka učinkovanja	vrsta
12540843	01.01.1849 00:00:00	404 - vknjižena stvarna služnost / nujna pot / nepravo stvarno breme
12541590	01.01.1849 00:00:00	404 - vknjižena stvarna služnost / nujna pot / nepravo stvarno breme
12928697	01.01.1849 00:00:00	409 - vknjižena stavbna pravica
12540535	01.01.1849 00:00:00	404 - vknjižena stvarna služnost / nujna pot / nepravo stvarno breme
12928694	01.01.1849 00:00:00	404 - vknjižena stvarna služnost / nujna pot / nepravo stvarno breme
12539925	01.01.1849 00:00:00	404 - vknjižena stvarna služnost / nujna pot / nepravo stvarno breme
12540908	01.01.1849 00:00:00	404 - vknjižena stvarna služnost / nujna pot / nepravo stvarno breme
12928705	01.01.1849 00:00:00	404 - vknjižena stvarna služnost / nujna pot / nepravo stvarno breme
12539926	01.01.1849 00:00:00	404 - vknjižena stvarna služnost / nujna pot / nepravo stvarno breme
12540213	01.01.1849 00:00:00	404 - vknjižena stvarna služnost / nujna pot / nepravo stvarno breme
12541591	01.01.1849 00:00:00	404 - vknjižena stvarna služnost / nujna pot / nepravo stvarno breme
12540384	01.01.1849 00:00:00	404 - vknjižena stvarna služnost / nujna pot / nepravo stvarno breme
12928700	01.01.1849 00:00:00	409 - vknjižena stavbna pravica
12540392	01.01.1849 00:00:00	404 - vknjižena stvarna služnost / nujna pot / nepravo stvarno breme

Podrobni podatki o izvedenih pravicah in zaznambah:

ID pravice / zaznambe 12539925
čas začetka učinkovanja 01.01.1849 00:00:00
vrsta pravice / zaznambe 404 - vknjižena stvarna služnost / nujna pot / nepravo stvarno breme
glavna nepremičnina: **katastrska občina** 2161 ZALOŠE **parcela** 988/27 (ID 6017263)
podatki o vsebini pravice / zaznambe
dodatni opis:

Vloženo 15.11.1971, dn.št. 1760/71
Na podlagi kupoprodajne pogodbe z dne 22.10.1970 se vknjiži služnost obstoječih in bodočih naprav železnice preko služeče parcele v korist železniške parc.št. 988/1.
Opomba: Zaradi delitve/združitve gospodujočih parcel, opravljene z DN št. 56/2001 se poočiti drugi vpis.
Zaradi pripisa iz vl. št. 515 z DN št. 2071/2008 se prenese vpis.
Zaradi delitve/združitve parcel z DN št. 2071/2008 se prenese vpis.
imetnik:
1. vsakokratni lastnik nepremičnine: **katastrska občina** 2161 ZALOŠE **parcela** 853/11 (ID 1261880)

zveza - ID osnovnega položaja:
14644959
14644960
14644961

pravice / zaznambe pri izvedeni pravici / zaznambi:
Pri izvedeni pravici / zaznambi ni vpisana nobena pravica ali pravno dejstvo

ID pravice / zaznambe 12539926
čas začetka učinkovanja 01.01.1849 00:00:00
vrsta pravice / zaznambe 404 - vknjižena stvarna služnost / nujna pot / nepravo stvarno breme
glavna nepremičnina: **katastrska občina** 2161 ZALOŠE **parcela** 988/27 (ID 6017263)
podatki o vsebini pravice / zaznambe
dodatni opis:
Vloženo 15.11.1971, dn.št. 1760/71
Na podlagi kupoprodajne pogodbe z dne 22.10.1970 se vknjiži služnost obstoječih in bodočih naprav železnice preko služeče parcele v korist železniške parc.št. 988/1.
Opomba: Zaradi delitve/združitve gospodujočih parcel, opravljene z DN št. 56/2001 se poočiti drugi vpis.
imetnik:
1. vsakokratni lastnik nepremičnine: **katastrska občina** 2161 ZALOŠE **parcela** 988/19 (ID 1697256)

zveza - ID osnovnega položaja:
14644959
14644960
14644961

pravice / zaznambe pri izvedeni pravici / zaznambi:
Pri izvedeni pravici / zaznambi ni vpisana nobena pravica ali pravno dejstvo

ID pravice / zaznambe 12540213
čas začetka učinkovanja 01.01.1849 00:00:00
vrsta pravice / zaznambe 404 - vknjižena stvarna služnost / nujna pot / nepravo stvarno breme
glavna nepremičnina: **katastrska občina** 2161 ZALOŠE **parcela** 988/27 (ID 6017263)
podatki o vsebini pravice / zaznambe
dodatni opis:
Vloženo 15.11.1971, dn.št. 1760/71
Na podlagi kupoprodajne pogodbe z dne 22.10.1970 se vknjiži služnost obstoječih in bodočih naprav železnice preko služeče parcele v korist železniške parc.št. 988/1.
Opomba: Zaradi delitve/združitve gospodujočih parcel, opravljene z DN št. 56/2001 se poočiti drugi vpis.
Zaradi pripisa iz vl. št. 515 z DN št. 2071/2008 se prenese vpis.
Zaradi delitve/združitve parcel z DN št. 2071/2008 se prenese vpis.
imetnik:
1. vsakokratni lastnik nepremičnine: **katastrska občina** 2161 ZALOŠE **parcela** 853/5 (ID 5124590)

zveza - ID osnovnega položaja:
14644959
14644960
14644961

pravice / zaznambe pri izvedeni pravici / zaznambi:
Pri izvedeni pravici / zaznambi ni vpisana nobena pravica ali pravno dejstvo

ID pravice / zaznambe 12540384
čas začetka učinkovanja 01.01.1849 00:00:00
vrsta pravice / zaznambe 404 - vknjižena stvarna služnost / nujna pot / nepravo stvarno breme
glavna nepremičnina: **katastrska občina** 2161 ZALOŠE **parcela** 988/27 (ID 6017263)
podatki o vsebini pravice / zaznambe
dodatni opis:
Vloženo 15.11.1971, dn.št. 1760/71
Na podlagi kupoprodajne pogodbe z dne 22.10.1970 se vknjiži služnost obstoječih in bodočih naprav železnice preko služeče parcele v korist železniške parc.št. 988/1.
Opomba: Zaradi delitve/združitve gospodujočih parcel, opravljene z DN št. 56/2001 se poočiti drugi vpis.
Zaradi pripisa iz vl. št. 515 z DN št. 2071/2008 se prenese vpis.
Zaradi delitve/združitve parcel z DN št. 2071/2008 se prenese vpis.
imetnik:
1. vsakokratni lastnik nepremičnine: **katastrska občina** 2161 ZALOŠE **parcela** 853/8 (ID 2269441)

zveza - ID osnovnega položaja:
14644959
14644960
14644961

pravice / zaznambe pri izvedeni pravici / zaznambi:
Pri izvedeni pravici / zaznambi ni vpisana nobena pravica ali pravno dejstvo

ID pravice / zaznambe 12540392
čas začetka učinkovanja 01.01.1849 00:00:00
vrsta pravice / zaznambe 404 - vknjižena stvarna služnost / nujna pot / nepravo stvarno breme
glavna nepremičnina: **katastrska občina** 2161 ZALOŠE **parcela** 988/27 (ID 6017263)
podatki o vsebini pravice / zaznambe
dodatni opis:
Vloženo 15.11.1971, dn.št. 1760/71
Na podlagi kupoprodajne pogodbe z dne 22.10.1970 se vknjiži služnost obstoječih in bodočih naprav železnice preko služeče parcele v korist železniške parc.št. 988/1.
Opomba: Zaradi delitve/združitve gospodujočih parcel, opravljene z DN št. 56/2001 se poočiti drugi vpis.
imetnik:
1. vsakokratni lastnik nepremičnine: **katastrska občina** 2161 ZALOŠE **parcela** 988/20 (ID 690312)

zveza - ID osnovnega položaja:
14644959
14644960
14644961

pravice / zaznambe pri izvedeni pravici / zaznambi:
Pri izvedeni pravici / zaznambi ni vpisana nobena pravica ali pravno dejstvo

ID pravice / zaznambe 12540535
čas začetka učinkovanja 01.01.1849 00:00:00
vrsta pravice / zaznambe 404 - vknjižena stvarna služnost / nujna pot / nepravo stvarno breme
glavna nepremičnina: **katastrska občina** 2161 ZALOŠE **parcela** 988/27 (ID 6017263)
podatki o vsebini pravice / zaznambe
dodatni opis:
Vloženo 15.11.1971, dn.št. 1760/71
Na podlagi kupoprodajne pogodbe z dne 22.10.1970 se vknjiži služnost obstoječih in bodočih naprav železnice preko služeče parcele v korist železniške parc.št. 988/1.
Opomba: Zaradi delitve/združitve gospodujočih parcel, opravljene z DN št. 56/2001 se poočiti drugi vpis.
imetnik:
1. vsakokratni lastnik nepremičnine: **katastrska občina** 2161 ZALOŠE **parcela** 988/21 (ID 1529802)

zveza - ID osnovnega položaja:

14644959
14644960
14644961

pravice / zaznambe pri izvedeni pravici / zaznambi:
Pri izvedeni pravici / zaznambi ni vpisana nobena pravica ali pravno dejstvo

ID pravice / zaznambe 12540843
čas začetka učinkovanja 01.01.1849 00:00:00
vrsta pravice / zaznambe 404 - vknjižena stvarna služnost / nujna pot / nepravo stvarno breme
glavna nepremičnina: **katastrska občina** 2161 ZALOŠE **parcela** 988/27 (ID 6017263)
podatki o vsebini pravice / zaznambe
dodatni opis:
Vloženo 15.11.1971, dn.št. 1760/71
Na podlagi kupoprodajne pogodbe z dne 22.10.1970 se vknjiži služnost obstoječih in bodočih naprav železnice preko služeče parcele v korist železniške parc.št. 988/1.
Opomba: Zaradi delitve/združitve gospodujočih parcel, opravljene z DN št. 56/2001 se poočiti drugi vpis.
imetnik:
1. vsakokratni lastnik nepremičnine: **katastrska občina** 2161 ZALOŠE **parcela** 988/1 (ID 5231289)

zveza - ID osnovnega položaja:
14644959
14644960
14644961

pravice / zaznambe pri izvedeni pravici / zaznambi:
Pri izvedeni pravici / zaznambi ni vpisana nobena pravica ali pravno dejstvo

ID pravice / zaznambe 12540908
čas začetka učinkovanja 01.01.1849 00:00:00
vrsta pravice / zaznambe 404 - vknjižena stvarna služnost / nujna pot / nepravo stvarno breme
glavna nepremičnina: **katastrska občina** 2161 ZALOŠE **parcela** 988/27 (ID 6017263)
podatki o vsebini pravice / zaznambe
dodatni opis:
Vloženo 15.11.1971, dn.št. 1760/71
Na podlagi kupoprodajne pogodbe z dne 22.10.1970 se vknjiži služnost obstoječih in bodočih naprav železnice preko služeče parcele v korist železniške parc.št. 988/1.
Opomba: Zaradi delitve/združitve gospodujočih parcel, opravljene z DN št. 56/2001 se poočiti drugi vpis.
imetnik:
1. vsakokratni lastnik nepremičnine: **katastrska občina** 2161 ZALOŠE **parcela** 988/18 (ID 2370235)

zveza - ID osnovnega položaja:
14644959
14644960
14644961

pravice / zaznambe pri izvedeni pravici / zaznambi:
Pri izvedeni pravici / zaznambi ni vpisana nobena pravica ali pravno dejstvo

ID pravice / zaznambe 12541590
čas začetka učinkovanja 01.01.1849 00:00:00
vrsta pravice / zaznambe 404 - vknjižena stvarna služnost / nujna pot / nepravo stvarno breme
glavna nepremičnina: **katastrska občina** 2161 ZALOŠE **parcela** 988/27 (ID 6017263)
podatki o vsebini pravice / zaznambe
dodatni opis:
Vloženo 15.11.1971, dn.št. 1760/71
Na podlagi kupoprodajne pogodbe z dne 22.10.1970 se vknjiži služnost obstoječih in bodočih naprav železnice preko služeče parcele v korist železniške parc.št. 988/1.

Opomba: Zaradi delitve/združitve gospodujočih parcel, opravljene z DN št. 56/2001 se poočiti drugi vpis.
Zaradi pripisa iz vl. št. 515 z DN št. 2071/2008 se prenese vpis.
Zaradi delitve/združitve parcel z DN št. 2071/2008 se prenese vpis.
Zaradi pripisa iz vl. št. 178 z DN št. 2403/2008 se prenese vpis.
imetnik:
1. vsakokratni lastnik nepremičnine: **katastrska občina** 2161 ZALOŠE **parcela** 853/10 (ID 833682)

zveza - ID osnovnega položaja:
14644959
14644960
14644961

pravice / zaznambe pri izvedeni pravici / zaznambi:
Pri izvedeni pravici / zaznambi ni vpisana nobena pravica ali pravno dejstvo

ID pravice / zaznambe 12541591
čas začetka učinkovanja 01.01.1849 00:00:00
vrsta pravice / zaznambe 404 - vknjižena stvarna služnost / nujna pot / nepravo stvarno breme
glavna nepremičnina: **katastrska občina** 2161 ZALOŠE **parcela** 988/27 (ID 6017263)
podatki o vsebini pravice / zaznambe
dodatni opis:
Vloženo 15.11.1971, dn.št. 1760/71
Na podlagi kupoprodajne pogodbe z dne 22.10.1970 se vknjiži služnost obstoječih in bodočih naprav železnice preko služeče parcele v korist železniške parc.št. 988/1.
Opomba: Zaradi delitve/združitve gospodujočih parcel, opravljene z DN št. 56/2001 se poočiti drugi vpis.
Zaradi pripisa iz vl. št. 515 z DN št. 2071/2008 se prenese vpis.
Zaradi delitve/združitve parcel z DN št. 2071/2008 se prenese vpis.
Zaradi pripisa iz vl. št. 178 z DN št. 2497/2008 se prenese vpis.
imetnik:
1. vsakokratni lastnik nepremičnine: **katastrska občina** 2161 ZALOŠE **parcela** 853/7 (ID 206712)

zveza - ID osnovnega položaja:
14644959
14644960
14644961

pravice / zaznambe pri izvedeni pravici / zaznambi:
Pri izvedeni pravici / zaznambi ni vpisana nobena pravica ali pravno dejstvo

ID pravice / zaznambe 12928694
čas začetka učinkovanja 01.01.1849 00:00:00
vrsta pravice / zaznambe 404 - vknjižena stvarna služnost / nujna pot / nepravo stvarno breme
glavna nepremičnina: **katastrska občina** 2161 ZALOŠE **parcela** 988/27 (ID 6017263)
podatki o vsebini pravice / zaznambe
dodatni opis:
Vloženo 15.11.1971, dn.št. 1760/71
Na podlagi kupoprodajne pogodbe z dne 22.10.1970 se vknjiži služnost obstoječih in bodočih naprav železnice preko služeče parcele v korist železniške parc.št. 988/1.
Opomba: Zaradi delitve/združitve gospodujočih parcel, opravljene z DN št. 56/2001 se poočiti drugi vpis.
Zaradi pripisa iz vl. št. 515 z DN št. 2071/2008 se prenese vpis.
Zaradi delitve/združitve parcel z DN št. 2071/2008 se prenese vpis.
Zaradi pripisa iz vl. št. 178 z DN št. 2403/2008 se prenese vpis.
Zaradi delitve/združitve parcel z DN št. 924/2010 se prenese vpis.
imetnik:
1. vsakokratni lastnik nepremičnine: **katastrska občina** 2161 ZALOŠE **parcela** 853/9 (ID 5037550)

zveza - ID osnovnega položaja:
14644959
14644960
14644961

pravice / zaznambe pri izvedeni pravici / zaznambi:
Pri izvedeni pravici / zaznambi ni vpisana nobena pravica ali pravno dejstvo

ID pravice / zaznambe 12928697
čas začetka učinkovanja 01.01.1849 00:00:00
vrsta pravice / zaznambe 409 - vknjižena stavbna pravica
glavna nepremičnina: **katastrska občina** 2161 ZALOŠE **parcela** 988/27 (ID 6017263)
podatki o vsebini pravice / zaznambe
dodatni opis:
Vloženo 15.11.1971, dn.št. 1760/71
Na podlagi kupoprodajne pogodbe z dne 22.10.1970 se vknjiži služnost obstoječih in bodočih naprav železnice preko služeče parcele v korist železniške parc.št. 988/1.
Opomba: Zaradi delitve/združitve gospodujočih parcel, opravljene z DN št. 56/2001 se poočiti drugi vpis.
Zaradi pripisa iz vl. št. 515 z DN št. 2071/2008 se prenese vpis.
Zaradi delitve/združitve parcel z DN št. 2071/2008 se prenese vpis.
Zaradi pripisa iz vl. št. 178 z DN št. 2497/2008 se prenese vpis.
Zaradi delitve/združitve parcel z DN št. 924/2010 se prenese vpis.
Zaradi pripisa iz vl. št. 553 z DN št. 924/2010 se prenese vpis.
imetnik:
1. vsakokratni lastnik nepremičnine: **katastrska občina** 2161 ZALOŠE **stavbna pravica** 853/6 (ID 5824494)

zveza - ID osnovnega položaja:
14644959
14644960
14644961

pravice / zaznambe pri izvedeni pravici / zaznambi:
Pri izvedeni pravici / zaznambi ni vpisana nobena pravica ali pravno dejstvo

ID pravice / zaznambe 12928700
čas začetka učinkovanja 01.01.1849 00:00:00
vrsta pravice / zaznambe 409 - vknjižena stavbna pravica
glavna nepremičnina: **katastrska občina** 2161 ZALOŠE **parcela** 988/27 (ID 6017263)
podatki o vsebini pravice / zaznambe
dodatni opis:
Vloženo 15.11.1971, dn.št. 1760/71
Na podlagi kupoprodajne pogodbe z dne 22.10.1970 se vknjiži služnost obstoječih in bodočih naprav železnice preko služeče parcele v korist železniške parc.št. 988/1.
Opomba: Zaradi delitve/združitve gospodujočih parcel, opravljene z DN št. 56/2001 se poočiti drugi vpis.
Zaradi pripisa iz vl. št. 515 z DN št. 2071/2008 se prenese vpis.
Zaradi delitve/združitve parcel z DN št. 2071/2008 se prenese vpis.
Zaradi pripisa iz vl. št. 178 z DN št. 2403/2008 se prenese vpis.
Zaradi delitve/združitve parcel z DN št. 924/2010 se prenese vpis.
Zaradi pripisa iz vl. št. 554 z DN št. 924/2010 se prenese vpis.
imetnik:
1. vsakokratni lastnik nepremičnine: **katastrska občina** 2161 ZALOŠE **stavbna pravica** 853/9 (ID 5824496)

zveza - ID osnovnega položaja:
14644959
14644960
14644961

pravice / zaznambe pri izvedeni pravici / zaznambi:
Pri izvedeni pravici / zaznambi ni vpisana nobena pravica ali pravno dejstvo

ID pravice / zaznambe 12928705
čas začetka učinkovanja 01.01.1849 00:00:00

vrsta pravice / zaznambe 404 - vknjižena stvarna služnost / nujna pot / nepravo stvarno breme
glavna nepremičnina: **katastrska občina** 2161 ZALOŠE **parcela** 988/27 (ID 6017263)
podatki o vsebini pravice / zaznambe
dodatni opis:
Vloženo 15.11.1971, dn.št. 1760/71
Na podlagi kupoprodajne pogodbe z dne 22.10.1970 se vknjiži služnost obstoječih in bodočih naprav železnice preko služeče parcele v korist železniške parc.št. 988/1.
Opomba: Zaradi delitve/združitve gospodujočih parcel, opravljene z DN št. 56/2001 se poočiti drugi vpis.
Zaradi pripisa iz vl. št. 515 z DN št. 2071/2008 se prenese vpis.
Zaradi delitve/združitve parcel z DN št. 2071/2008 se prenese vpis.
Zaradi pripisa iz vl. št. 178 z DN št. 2497/2008 se prenese vpis.
Zaradi delitve/združitve parcel z DN št. 924/2010 se prenese vpis.
imetnik:
1. vsakokratni lastnik nepremičnine: **katastrska občina** 2161 ZALOŠE **parcela** 853/6 (ID 4575583)

zveza - ID osnovnega položaja:
14644959
14644960
14644961

pravice / zaznambe pri izvedeni pravici / zaznambi:
Pri izvedeni pravici / zaznambi ni vpisana nobena pravica ali pravno dejstvo

VRHOVNO SODIŠČE
REPUBLIKE SLOVENIJE

Informacijski sistem eZK

Redni izpis iz zemljiške knjige

čas izdelave izpisa: 7.3.2019 - 10:28:39

Nepremičnina

tip nepremičnine: 1 - zemljiška parcela
vir ID znaka: 1 - zemljiški kataster
ID znak: parcela 2166 1767/1

katastrska občina 2166 ČEŠNJICA PRI KROPI **parcela** 1767/1 (ID 3616306)

Plombe:

Z nepremičnino ni povezana nobena zemljiškoknjižna zadeva, o kateri še ni pravnomočno odločeno.

Osnovni pravni položaj nepremičnine:

ID osnovnega položaja: 8556751
vrsta osnovnega položaja: 101 - vknjižena lastninska pravica
delež: 1/1
imetnik:
1. EMŠO: *podatek ni vpisan*
   osebno ime: JAVNO DOBRO
   naslov:
   začetek učinkovanja vpisa imetnika 01.01.1849 00:00:00

omejitve:
Vpisana ni nobena pravica ali pravno dejstvo, ki omejuje lastninsko pravico na nepremičnini

VRHOVNO SODIŠČE
REPUBLIKE SLOVENIJE

Informacijski sistem eZK

Redni izpis iz zemljiške knjige

čas izdelave izpisa: 7.3.2019 - 10:29:04

Nepremičnina

tip nepremičnine: 1 - zemljiška parcela
vir ID znaka: 1 - zemljiški kataster
ID znak: parcela 2166 1768

katastrska občina 2166 ČEŠNJICA PRI KROPI **parcela** 1768 (ID 931155)

Plombe:

Z nepremičnino ni povezana nobena zemljiškoknjižna zadeva, o kateri še ni pravnomočno odločeno.

Osnovni pravni položaj nepremičnine:

ID osnovnega položaja: 8054135
vrsta osnovnega položaja: 101 - vknjižena lastninska pravica
delež: 1/1
imetnik:
1. EMŠO: *podatek ni vpisan*
   osebno ime: JAVNO DOBRO
   naslov:
   začetek učinkovanja vpisa imetnika 01.01.1849 00:00:00

omejitve:
Vpisana ni nobena pravica ali pravno dejstvo, ki omejuje lastninsko pravico na nepremičnini

VRHOVNO SODIŠČE
REPUBLIKE SLOVENIJE

Informacijski sistem eZK

Redni izpis iz zemljiške knjige

čas izdelave izpisa: 7.3.2019 - 10:33:15

Nepremičnina

tip nepremičnine: 1 - zemljiška parcela
vir ID znaka: 1 - zemljiški kataster
ID znak: parcela 2166 1786/12

katastrska občina 2166 ČEŠNJICA PRI KROPI **parcela** 1786/12 (ID 6690505)

Plombe:

Z nepremičnino ni povezana nobena zemljiškoknjižna zadeva, o kateri še ni pravnomočno odločeno.

Osnovni pravni položaj nepremičnine:

ID osnovnega položaja: 18492712
vrsta osnovnega položaja: 101 - vknjižena lastninska pravica
delež: 1/1
imetnik:
1. matična številka: 5854814000
   firma / naziv: REPUBLIKA SLOVENIJA
   naslov: Gregorčičeva ulica 020, 1000 Ljubljana
   začetek učinkovanja vpisa imetnika 13.02.2017 11:17:04

omejitve: **Opozorilo:** v primeru več omejitev z istim časom učinkovanja vpisa se vrstni red ugotovi na podlagi dodatnih opisov pri posamezni izvedeni pravici ali zaznambi.

ID omejitve	čas začetka učinkovanja	vrsta
12082049	19.10.2006 09:00:00	609 - zaznamba javnega dobra

Podrobni podatki o izvedenih pravicah in zaznambah:

ID pravice / zaznambe 12082049
čas začetka učinkovanja 19.10.2006 09:00:00
vrsta pravice / zaznambe 609 - zaznamba javnega dobra
glavna nepremičnina: **katastrska občina** 2166 ČEŠNJICA PRI KROPI **parcela** 1786/11 (ID 6690504)
podatki o vsebini pravice / zaznambe
dodatni opis:
Na podlagi delne odločbe o lastninjenju vodnega zemljišča in določitvi statusa javnega dobra RS ! Ministrstva za okolje in prostor, Agencije RS za okolje, št. 35512-62/2006 z dne 13.9.2006,se zaznamuje status naravnega vodnega javnega dobra.
imetnik:
1. EMŠO: *podatek ni vpisan*
   osebno ime: Glej dodatni opis
   naslov:
   začetek učinkovanja vpisa imetnika 19.10.2006 09:00:00

zveza - ID osnovnega položaja:
18492712

pravice / zaznambe pri izvedeni pravici / zaznambi:
Pri izvedeni pravici / zaznambi ni vpisana nobena pravica ali pravno dejstvo

VRHOVNO SODIŠČE
REPUBLIKE SLOVENIJE

Informacijski sistem eZK

Redni izpis iz zemljiške knjige

čas izdelave izpisa: 7.3.2019 - 10:33:48

Nepremičnina

tip nepremičnine: 1 - zemljiška parcela
vir ID znaka: 1 - zemljiški kataster
ID znak: parcela 2166 1787/1

katastrska občina 2166 ČEŠNJICA PRI KROPI **parcela** 1787/1 (ID 2899352)

Plombe:

Z nepremičnino ni povezana nobena zemljiškoknjižna zadeva, o kateri še ni pravnomočno odločeno.

Osnovni pravni položaj nepremičnine:

ID osnovnega položaja: 8145609
vrsta osnovnega položaja: 101 - vknjižena lastninska pravica
delež: 1/1
imetnik:

1. matična številka: 5854814000
   firma / naziv: REPUBLIKA SLOVENIJA
   naslov: Gregorčičeva ulica 020, 1000 Ljubljana
   začetek učinkovanja vpisa imetnika 20.04.2016 12:03:51

omejitve: **Opozorilo:** v primeru več omejitev z istim časom učinkovanja vpisa se vrstni red ugotovi na podlagi dodatnih opisov pri posamezni izvedeni pravici ali zaznambi.

ID omejitve	čas začetka učinkovanja	vrsta
12082050	19.10.2006 09:00:00	609 - zaznamba javnega dobra

Podrobni podatki o izvedenih pravicah in zaznambah:

ID pravice / zaznambe 12082050
čas začetka učinkovanja 19.10.2006 09:00:00
vrsta pravice / zaznambe 609 - zaznamba javnega dobra
glavna nepremičnina: **katastrska občina** 2166 ČEŠNJICA PRI KROPI **parcela** 1787/1 (ID 2899352)
podatki o vsebini pravice / zaznambe
dodatni opis:
Na podlagi delne odločbe o lastninjenju vodnega zemljišča in določitvi statusa javnega dobra RS ! Ministrstva za okolje in prostor, Agencije RS za okolje, št. 35512-62/2006 z dne 13.9.2006,se zaznamuje status naravnega vodnega javnega dobra.
imetnik:

1. EMŠO: *podatek ni vpisan*
   osebno ime: Glej dodatni opis
   naslov:
   začetek učinkovanja vpisa imetnika 19.10.2006 09:00:00

zveza - ID osnovnega položaja:
8145609

pravice / zaznambe pri izvedeni pravici / zaznambi:
Pri izvedeni pravici / zaznambi ni vpisana nobena pravica ali pravno dejstvo

VRHOVNO SODIŠČE
REPUBLIKE SLOVENIJE

Informacijski sistem eZK

Redni izpis iz zemljiške knjige

čas izdelave izpisa: 7.3.2019 - 10:34:16

Nepremičnina

tip nepremičnine: 1 - zemljiška parcela
vir ID znaka: 1 - zemljiški kataster
ID znak: parcela 2166 1787/2

katastrska občina 2166 ČEŠNJICA PRI KROPI **parcela** 1787/2 (ID 3786235)

Plombe:

Z nepremičnino ni povezana nobena zemljiškoknjižna zadeva, o kateri še ni pravnomočno odločeno.

Osnovni pravni položaj nepremičnine:

ID osnovnega položaja: 8054144
vrsta osnovnega položaja: 101 - vknjižena lastninska pravica
delež: 1/1
imetnik:
1. EMŠO: *podatek ni vpisan*
   osebno ime: JAVNO DOBRO
   naslov:
   začetek učinkovanja vpisa imetnika 01.01.1849 00:00:00

omejitve:
Vpisana ni nobena pravica ali pravno dejstvo, ki omejuje lastninsko pravico na nepremičnini

VRHOVNO SODIŠČE
REPUBLIKE SLOVENIJE

Informacijski sistem eZK

Redni izpis iz zemljiške knjige

čas izdelave izpisa: 7.3.2019 - 10:34:39

Nepremičnina

tip nepremičnine: 1 - zemljiška parcela
vir ID znaka: 1 - zemljiški kataster
ID znak: parcela 2166 1821

katastrska občina 2166 ČEŠNJICA PRI KROPI **parcela** 1821 (ID 4882059)

Plombe:

Z nepremičnino ni povezana nobena zemljiškoknjižna zadeva, o kateri še ni pravnomočno odločeno.

Osnovni pravni položaj nepremičnine:

ID osnovnega položaja: 4505495
vrsta osnovnega položaja: 101 - vknjižena lastninska pravica
delež: 1/1
imetnik:
1. matična številka: *podatek ni vpisan*
   firma / naziv: JAVNO DOBRO - JAVNA ŽELEZNIŠKA INFRASTRUKTURA
   naslov:
   začetek učinkovanja vpisa imetnika 01.01.1849 00:00:00

omejitve: **Opozorilo:** v primeru več omejitev z istim časom učinkovanja vpisa se vrstni red ugotovi na podlagi dodatnih opisov pri posamezni izvedeni pravici ali zaznambi.

ID omejitve	čas začetka učinkovanja	vrsta
11215891	28.05.2009 09:00:00	415 - vknjižena neprava stvarna služnost

Podrobni podatki o izvedenih pravicah in zaznambah:

ID pravice / zaznambe 11215891
čas začetka učinkovanja 28.05.2009 09:00:00
vrsta pravice / zaznambe 415 - vknjižena neprava stvarna služnost
glavna nepremičnina: **katastrska občina** 2166 ČEŠNJICA PRI KROPI **parcela** 1821 (ID 4882059)
podatki o vsebini pravice / zaznambe
dodatni opis:
Na podlagi kopije pogodbe o ustanovitvi stvarne služnosti za izgradnjo optične kabelske povezave z dne 6.3.2007, aneksa z dne 17.3.2008 in pogodbe o prenosu stvarne služnosti za izgradnjo optične kabelske povezave z dne 15.8.2008 (izvirnik pri Okrajnem sodišču v Ljubljani, dn.št. 14770/2009)se vknjiži stvarna služnostna pravica gradnje, postavitve, obratovanja in vzdrževanja optične kabelske kanalizacije, podrobneje določene v 2.1. čl. pogodbe.
imetnik:
1. matična številka: 3291308000
   firma / naziv: Unitel, telekomunikacije, d.o.o.
   naslov: Brnčičeva ulica 049, 1231 Ljubljana - Črnuče
   začetek učinkovanja vpisa imetnika 28.05.2009 09:00:00

zveza - ID osnovnega položaja:

4505495

pravice / zaznambe pri izvedeni pravici / zaznambi:
Pri izvedeni pravici / zaznambi ni vpisana nobena pravica ali pravno dejstvo

VRHOVNO SODIŠČE
REPUBLIKE SLOVENIJE

Informacijski sistem eZK

Redni izpis iz zemljiške knjige

čas izdelave izpisa: 6.3.2019 - 15:39:14

Nepremičnina

tip nepremičnine: 1 - zemljiška parcela
vir ID znaka: 1 - zemljiški kataster
ID znak: parcela 2166 2/2

katastrska občina 2166 ČEŠNJICA PRI KROPI **parcela** 2/2 (ID 6604243)

Plombe:

Z nepremičnino ni povezana nobena zemljiškoknjižna zadeva, o kateri še ni pravnomočno odločeno.

Osnovni pravni položaj nepremičnine:

ID osnovnega položaja: 17984575
vrsta osnovnega položaja: 101 - vknjižena lastninska pravica
delež: 1/1
imetnik:
1. EMŠO: 1406959******
   osebno ime: Marija Grobin
   naslov: Ovsiše 032, 4244 Podnart
   začetek učinkovanja vpisa imetnika 11.07.2016 11:20:13

omejitve:
Vpisana ni nobena pravica ali pravno dejstvo, ki omejuje lastninsko pravico na nepremičnini

VRHOVNO SODIŠČE
REPUBLIKE SLOVENIJE

Informacijski sistem eZK

Redni izpis iz zemljiške knjige

čas izdelave izpisa: 6.3.2019 - 15:43:39

Nepremičnina

tip nepremičnine: 1 - zemljiška parcela
vir ID znaka: 1 - zemljiški kataster
ID znak: parcela 2166 22

katastrska občina 2166 ČEŠNJICA PRI KROPI **parcela** 22 (ID 4306885)

Plombe:

Z nepremičnino ni povezana nobena zemljiškoknjižna zadeva, o kateri še ni pravnomočno odločeno.

Osnovni pravni položaj nepremičnine:

ID osnovnega položaja: 19014196
vrsta osnovnega položaja: 101 - vknjižena lastninska pravica
delež: 1/1
imetnik:
1. EMŠO: 0805976******
   osebno ime: Janez Poklukar
   naslov: Ovsiše 021, 4244 Podnart
   začetek učinkovanja vpisa imetnika 26.09.2017 11:31:26

omejitve: **Opozorilo:** v primeru več omejitev z istim časom učinkovanja vpisa se vrstni red ugotovi na podlagi dodatnih opisov pri posamezni izvedeni pravici ali zaznambi.

ID omejitve	čas začetka učinkovanja	vrsta
16888660	20.11.2014 14:33:38	615 - zaznamba zaščitene kmetije
19014157	26.09.2017 11:31:26	408 - vknjižena pravica stvarnega bremena - imetnik oseba

Podrobni podatki o izvedenih pravicah in zaznambah:

ID pravice / zaznambe 16888660
čas začetka učinkovanja 20.11.2014 14:33:38
vrsta pravice / zaznambe 615 - zaznamba zaščitene kmetije
glavna nepremičnina: **katastrska občina** 2166 ČEŠNJICA PRI KROPI **parcela** 35 (ID 2962405)
podatki o vsebini pravice / zaznambe
organ, ki vodi postopek REPUBLIKA SLOVENIJA UPRAVNA ENOTA RADOVLJICA
opr. št. postopka 330-505/2014
dodatni opis:
Odločba UE Radovljica št. 330-505/2014-6 z dne 3.10.2014
zveza - ID osnovnega položaja:
19014196

pravice / zaznambe pri izvedeni pravici / zaznambi:
Pri izvedeni pravici / zaznambi ni vpisana nobena pravica ali pravno dejstvo

ID pravice / zaznambe 19014157
čas začetka učinkovanja 26.09.2017 11:31:26
vrsta pravice / zaznambe 408 - vknjižena pravica stvarnega bremena - imetnik oseba
glavna nepremičnina: **katastrska občina** 2166 ČEŠNJICA PRI KROPI **parcela** 264 (ID 3802895)
podatki o vsebini pravice / zaznambe
tip trajanja 2 - nedoločen čas
dodatni opis:
Stvarno breme v vsebini in obsegu, razvidnem iz tretje do osme alineje točke "Tretjič" pogodbe z dne 24.8.2017.
imetnik:

1. EMŠO: 0504950******
   osebno ime: Helena Poklukar
   naslov: Ovsiše 021, 4244 Podnart
   začetek učinkovanja vpisa imetnika 26.09.2017 11:31:26

zveza - ID osnovnega položaja:
19014196

pravice / zaznambe pri izvedeni pravici / zaznambi:
Pri izvedeni pravici / zaznambi ni vpisana nobena pravica ali pravno dejstvo

VRHOVNO SODIŠČE
REPUBLIKE SLOVENIJE

Informacijski sistem eZK

Redni izpis iz zemljiške knjige

čas izdelave izpisa: 6.3.2019 - 15:45:55

Nepremičnina

tip nepremičnine: 1 - zemljiška parcela
vir ID znaka: 1 - zemljiški kataster
ID znak: parcela 2166 54

katastrska občina 2166 ČEŠNJICA PRI KROPI **parcela** 54 (ID 1157674)

Plombe:

Z nepremičnino ni povezana nobena zemljiškoknjižna zadeva, o kateri še ni pravnomočno odločeno.

Osnovni pravni položaj nepremičnine:

ID osnovnega položaja: 4504525
vrsta osnovnega položaja: 101 - vknjižena lastninska pravica
delež: 1/1
imetnik:

1. EMŠO: 0801952******
   osebno ime: Mara Krivic
   naslov: Ovsiše 023, 4244 Podnart
   začetek učinkovanja vpisa imetnika 01.01.1849 00:00:00

omejitve:
Vpisana ni nobena pravica ali pravno dejstvo, ki omejuje lastninsko pravico na nepremičnini

VRHOVNO SODIŠČE
REPUBLIKE SLOVENIJE

Informacijski sistem eZK

Redni izpis iz zemljiške knjige

čas izdelave izpisa: 7.3.2019 - 10:00:30

Nepremičnina

tip nepremičnine: 1 - zemljiška parcela
vir ID znaka: 1 - zemljiški kataster
ID znak: parcela 2166 641

katastrska občina 2166 ČEŠNJICA PRI KROPI **parcela** 641 (ID 1146945)

Plombe:

Z nepremičnino ni povezana nobena zemljiškoknjižna zadeva, o kateri še ni pravnomočno odločeno.

Osnovni pravni položaj nepremičnine:

ID osnovnega položaja: 4504604
vrsta osnovnega položaja: 101 - vknjižena lastninska pravica
delež: 1/1
imetnik:

1. EMŠO: 0207977******
   osebno ime: Saša Rozman Berce
   naslov: Poljšica pri Podnartu 004, 4244 Podnart
   začetek učinkovanja vpisa imetnika 19.04.2006 14:50:00

omejitve: **Opozorilo:** v primeru več omejitev z istim časom učinkovanja vpisa se vrstni red ugotovi na podlagi dodatnih opisov pri posamezni izvedeni pravici ali zaznambi.

ID omejitve	čas začetka učinkovanja	vrsta
11489254	01.01.1849 00:00:00	612 - zaznamba - urejanje prostora

Podrobni podatki o izvedenih pravicah in zaznambah:

ID pravice / zaznambe 11489254
čas začetka učinkovanja 01.01.1849 00:00:00
vrsta pravice / zaznambe 612 - zaznamba - urejanje prostora
glavna nepremičnina: **katastrska občina** 2166 ČEŠNJICA PRI KROPI **parcela** 641 (ID 1146945)
podatki o vsebini pravice / zaznambe
dodatni opis:
Vloženo 3.3.1997, dn. št. 282/97
Na podlagi pravnomočne odločbe RS Upravne enote Radovljica, Oddelka za gospodarstvo, opr. št. 321-123/96-3 se zaznamuje zaščitena kmetija
Opomba: Zaradi delitve/združitve parcel, opravljene z DN št. 3503/2004 se poočiti drugi vpis.
Opomba: Zaradi delitve/združitve parcel, opravljene z DN št. 3503/2004 se poočiti drugi vpis.
zveza - ID osnovnega položaja:
4504604

pravice / zaznambe pri izvedeni pravici / zaznambi:
Pri izvedeni pravici / zaznambi ni vpisana nobena pravica ali pravno dejstvo

VRHOVNO SODIŠČE
REPUBLIKE SLOVENIJE

Informacijski sistem eZK

Redni izpis iz zemljiške knjige

čas izdelave izpisa: 7.3.2019 - 9:53:26

Nepremičnina

tip nepremičnine:	1 - zemljiška parcela
vir ID znaka:	1 - zemljiški kataster
ID znak:	parcela 2166 68/9

katastrska občina 2166 ČEŠNJICA PRI KROPI **parcela** 68/9 (ID 6693664)

Plombe:

Z nepremičnino ni povezana nobena zemljiškoknjižna zadeva, o kateri še ni pravnomočno odločeno.

Osnovni pravni položaj nepremičnine:

ID osnovnega položaja: 18510626
vrsta osnovnega položaja: 101 - vknjižena lastninska pravica
delež: 1/1
imetnik:

1. EMŠO: 0404949******
   osebno ime: Jožef Vouk
   naslov: Podnart 017A, 4244 Podnart
   začetek učinkovanja vpisa imetnika 22.02.2017 11:18:05

omejitve:
Vpisana ni nobena pravica ali pravno dejstvo, ki omejuje lastninsko pravico na nepremičnini

VRHOVNO SODIŠČE
REPUBLIKE SLOVENIJE

Informacijski sistem eZK

Redni izpis iz zemljiške knjige

čas izdelave izpisa: 7.3.2019 - 10:01:26

Nepremičnina

tip nepremičnine:	1 - zemljiška parcela
vir ID znaka:	1 - zemljiški kataster
ID znak:	parcela 2166 692/2

katastrska občina 2166 ČEŠNJICA PRI KROPI **parcela** 692/2 (ID 6604218)

Plombe:

Z nepremičnino ni povezana nobena zemljiškoknjižna zadeva, o kateri še ni pravnomočno odločeno.

Osnovni pravni položaj nepremičnine:

ID osnovnega položaja: 17984550
vrsta osnovnega položaja: 101 - vknjižena lastninska pravica
delež: 1/1
imetnik:

1. EMŠO: 2904936******
   osebno ime: Ana Ješe
   naslov: Poljšica pri Podnartu 009, 4244 Podnart
   začetek učinkovanja vpisa imetnika 11.07.2016 11:20:49

omejitve:
Vpisana ni nobena pravica ali pravno dejstvo, ki omejuje lastninsko pravico na nepremičnini

VRHOVNO SODIŠČE
REPUBLIKE SLOVENIJE

Informacijski sistem eZK

Redni izpis iz zemljiške knjige

čas izdelave izpisa: 7.3.2019 - 10:03:50

Nepremičnina

tip nepremičnine: 1 - zemljiška parcela
vir ID znaka: 1 - zemljiški kataster
ID znak: parcela 2166 713/2

katastrska občina 2166 ČEŠNJICA PRI KROPI **parcela** 713/2 (ID 6604222)

Plombe:

Z nepremičnino ni povezana nobena zemljiškoknjižna zadeva, o kateri še ni pravnomočno odločeno.

Osnovni pravni položaj nepremičnine:

ID osnovnega položaja: 17984554
vrsta osnovnega položaja: 101 - vknjižena lastninska pravica
delež: 1/1
imetnik:
1. EMŠO: 2312945******
   osebno ime: Janez Rakovec
   naslov: Poljšica pri Podnartu 008, 4244 Podnart
   začetek učinkovanja vpisa imetnika 11.07.2016 11:20:44

omejitve:
Vpisana ni nobena pravica ali pravno dejstvo, ki omejuje lastninsko pravico na nepremičnini

VRHOVNO SODIŠČE
REPUBLIKE SLOVENIJE

Informacijski sistem eZK

Redni izpis iz zemljiške knjige

čas izdelave izpisa: 7.3.2019 - 10:26:10

Nepremičnina

tip nepremičnine:	1 - zemljiška parcela
vir ID znaka:	1 - zemljiški kataster
ID znak:	parcela 2166 745/2

katastrska občina 2166 ČEŠNJICA PRI KROPI **parcela** 745/2 (ID 4410669)

Plombe:

Z nepremičnino ni povezana nobena zemljiškoknjižna zadeva, o kateri še ni pravnomočno odločeno.

Osnovni pravni položaj nepremičnine:

ID osnovnega položaja: 4504656
vrsta osnovnega položaja: 101 - vknjižena lastninska pravica
delež: 1/1
imetnik:

1. EMŠO: 2312945******
   osebno ime: Janez Rakovec
   naslov: Poljšica pri Podnartu 008, 4244 Podnart
   začetek učinkovanja vpisa imetnika 01.01.1849 00:00:00

omejitve:
Vpisana ni nobena pravica ali pravno dejstvo, ki omejuje lastninsko pravico na nepremičnini

VRHOVNO SODIŠČE
REPUBLIKE SLOVENIJE

Informacijski sistem eZK

Redni izpis iz zemljiške knjige

čas izdelave izpisa: 27.12.2018 - 8:51:37

Nepremičnina

tip nepremičnine: 1 - zemljiška parcela
vir ID znaka: 1 - zemljiški kataster
ID znak: parcela 2166 39/3

katastrska občina 2166 ČEŠNJICA PRI KROPI **parcela** 39/3 (ID 1251649)

Plombe:

Z nepremičnino ni povezana nobena zemljiškoknjižna zadeva, o kateri še ni pravnomočno odločeno.

Osnovni pravni položaj nepremičnine:

ID osnovnega položaja: 4505259
vrsta osnovnega položaja: 101 - vknjižena lastninska pravica
delež: 1/6
imetnik:
1. EMŠO: 1304950******
   osebno ime: Marija Bohinc
   naslov: Ulica Janeza Puharja 002, 4000 Kranj
   začetek učinkovanja vpisa imetnika 01.01.1849 00:00:00

omejitve:
Vpisana ni nobena pravica ali pravno dejstvo, ki omejuje lastninsko pravico na nepremičnini

ID osnovnega položaja: 4505260
vrsta osnovnega položaja: 101 - vknjižena lastninska pravica
delež: 5/18
imetnik:
1. EMŠO: 2209985******
   osebno ime: Katarina Bohinc
   naslov: Koschutaweg 4, AT 9170 Ferlach, Avstrija
   začetek učinkovanja vpisa imetnika 10.09.2016 19:44:01

omejitve:
Vpisana ni nobena pravica ali pravno dejstvo, ki omejuje lastninsko pravico na nepremičnini

ID osnovnega položaja: 4505261
vrsta osnovnega položaja: 101 - vknjižena lastninska pravica
delež: 5/18
imetnik:
1. EMŠO: 2306982******
   osebno ime: Martina Bohinc
   naslov: Ovsiše 011, 4244 Podnart
   začetek učinkovanja vpisa imetnika 13.09.2016 18:46:53

omejitve:

Vpisana ni nobena pravica ali pravno dejstvo, ki omejuje lastninsko pravico na nepremičnini

ID osnovnega položaja: 4505262
vrsta osnovnega položaja: 101 - vknjižena lastninska pravica
delež: 5/18
imetnik:
1. EMŠO: 2307950******
   osebno ime: Kristina Bohinc
   naslov: Ovsiše 011, 4244 Podnart
   začetek učinkovanja vpisa imetnika 13.09.2016 18:46:54

omejitve:
Vpisana ni nobena pravica ali pravno dejstvo, ki omejuje lastninsko pravico na nepremičnini

VRHOVNO SODIŠČE
REPUBLIKE SLOVENIJE

Informacijski sistem eZK

Redni izpis iz zemljiške knjige

čas izdelave izpisa: 27.12.2018 - 8:54:37

Nepremičnina

tip nepremičnine: 1 - zemljiška parcela
vir ID znaka: 1 - zemljiški kataster
ID znak: parcela 2166 39/4

katastrska občina 2166 ČEŠNJICA PRI KROPI **parcela** 39/4 (ID 6604244)

Plombe:

Z nepremičnino ni povezana nobena zemljiškoknjižna zadeva, o kateri še ni pravnomočno odločeno.

Osnovni pravni položaj nepremičnine:

ID osnovnega položaja: 17984576
vrsta osnovnega položaja: 101 - vknjižena lastninska pravica
delež: 1/1
imetnik:
1. EMŠO: 1406959******
   osebno ime: Marija Grobin
   naslov: Ovsiše 032, 4244 Podnart
   začetek učinkovanja vpisa imetnika 11.07.2016 11:20:15

omejitve:
Vpisana ni nobena pravica ali pravno dejstvo, ki omejuje lastninsko pravico na nepremičnini

VRHOVNO SODIŠČE
REPUBLIKE SLOVENIJE

Informacijski sistem eZK

Redni izpis iz zemljiške knjige

čas izdelave izpisa: 27.12.2018 - 8:51:03

Nepremičnina

tip nepremičnine:	1 - zemljiška parcela
vir ID znaka:	1 - zemljiški kataster
ID znak:	parcela 2166 68/4

katastrska občina 2166 ČEŠNJICA PRI KROPI **parcela** 68/4 (ID 6620746)

Plombe:

Z nepremičnino ni povezana nobena zemljiškoknjižna zadeva, o kateri še ni pravnomočno odločeno.

Osnovni pravni položaj nepremičnine:

ID osnovnega položaja: 18068217
vrsta osnovnega položaja: 101 - vknjižena lastninska pravica
delež: 1/1
imetnik:

1. matična številka: 5883466000
   firma / naziv: OBČINA RADOVLJICA
   naslov: Gorenjska cesta 019, 4240 Radovljica
   začetek učinkovanja vpisa imetnika 29.12.2017 12:18:41

omejitve:
Vpisana ni nobena pravica ali pravno dejstvo, ki omejuje lastninsko pravico na nepremičnini

VRHOVNO SODIŠČE
REPUBLIKE SLOVENIJE

Informacijski sistem eZK

Redni izpis iz zemljiške knjige

čas izdelave izpisa: 27.12.2018 - 8:49:57

Nepremičnina

tip nepremičnine: 1 - zemljiška parcela
vir ID znaka: 1 - zemljiški kataster
ID znak: parcela 2166 68/7

katastrska občina 2166 ČEŠNJICA PRI KROPI **parcela** 68/7 (ID 6620748)

Plombe:

Z nepremičnino ni povezana nobena zemljiškoknjižna zadeva, o kateri še ni pravnomočno odločeno.

Osnovni pravni položaj nepremičnine:

ID osnovnega položaja: 18068219
vrsta osnovnega položaja: 101 - vknjižena lastninska pravica
delež: 1/1
imetnik:
1. matična številka: 5883466000
   firma / naziv: OBČINA RADOVLJICA
   naslov: Gorenjska cesta 019, 4240 Radovljica
   začetek učinkovanja vpisa imetnika 04.01.2017 14:55:01

omejitve: **Opozorilo:** v primeru več omejitev z istim časom učinkovanja vpisa se vrstni red ugotovi na podlagi dodatnih opisov pri posamezni izvedeni pravici ali zaznambi.

ID omejitve	čas začetka učinkovanja	vrsta
19465199	22.05.2018 13:43:38	609 - zaznamba javnega dobra

Podrobni podatki o izvedenih pravicah in zaznambah:

ID pravice / zaznambe 19465199
čas začetka učinkovanja 22.05.2018 13:43:38
vrsta pravice / zaznambe 609 - zaznamba javnega dobra
glavna nepremičnina: **katastrska občina** 2166 ČEŠNJICA PRI KROPI **parcela** 1036/4 (ID 6573083)
podatki o vsebini pravice / zaznambe
organ, ki vodi postopek Občina Radovljica
opr. št. postopka 7113-24/2017-1
dodatni opis:
zaznamba javnega dobra - občinska cesta
zveza - ID osnovnega položaja:
18068219

pravice / zaznambe pri izvedeni pravici / zaznambi:
Pri izvedeni pravici / zaznambi ni vpisana nobena pravica ali pravno dejstvo

VRHOVNO SODIŠČE
REPUBLIKE SLOVENIJE

Informacijski sistem eZK

Redni izpis iz zemljiške knjige

čas izdelave izpisa: 27.12.2018 - 8:49:17

Nepremičnina

tip nepremičnine: 1 - zemljiška parcela
vir ID znaka: 1 - zemljiški kataster
ID znak: parcela 2166 68/9

katastrska občina 2166 ČEŠNJICA PRI KROPI **parcela** 68/9 (ID 6693664)

Plombe:

Z nepremičnino ni povezana nobena zemljiškoknjižna zadeva, o kateri še ni pravnomočno odločeno.

Osnovni pravni položaj nepremičnine:

ID osnovnega položaja: 18510626
vrsta osnovnega položaja: 101 - vknjižena lastninska pravica
delež: 1/1
imetnik:
1. EMŠO: 0404949******
   osebno ime: Jožef Vouk
   naslov: Podnart 017A, 4244 Podnart
   začetek učinkovanja vpisa imetnika 22.02.2017 11:18:05

omejitve:
Vpisana ni nobena pravica ali pravno dejstvo, ki omejuje lastninsko pravico na nepremičnini